

N=-3000

E=-10500

Foglio degli allegati N.19



1 Particella: 301/40

Comune: (UD) CERVIGNANO DEL FRIULI/A Scala originale: 1:2000
Foglio: 6 Dimensione cornice: 534.000 x 378.000 m. Protocollo pratica T52821/2025
11-Set-2025 10:2:15

MODULARIO
F. reg. rend. 487



MINISTERO DELLE FINANZE
DIREZIONE GENERALE DEL CATASTO E DEI SERVIZI TECNICI ERARIALI

MOD. B (Nuovo Catasto Edilizio Urbano)

Lire
150

NUOVO CATASTO EDILIZIO URBANO

(R. DECRETO-LEGGE 13 APRILE 1939, N. 652)

Planimetria dell'immobile situato nel Comune di CERVIGNANO Via Risorgimento 26/b

Ditta *** DATO OSCURATO ***

Allegata alla dichiarazione presentata all'Ufficio Tecnico Erariale di UDINE

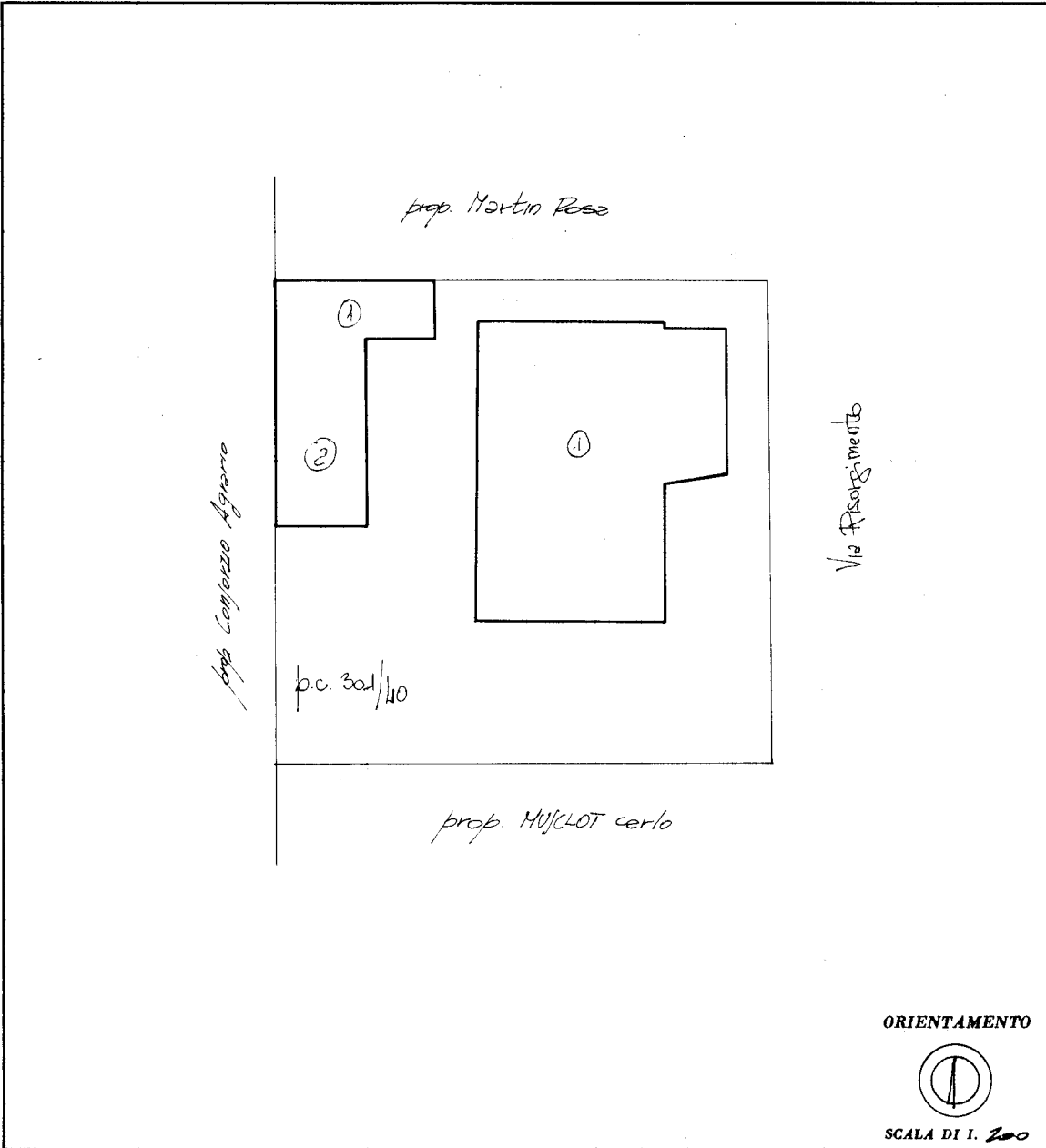

SPAZIO RISERVATO PER LE ANNOTAZIONI D'UFFICIO	
DATA PROT. N° 15297/92	6 301/40 9999

Compilata dal arch. Roberto De Marchi
(Titolo, nome e cognome del tecnico)
 Iscritto all'Albo degli Architetti
 della Provincia UDINE
 DATA 24/06/1992
 Firma: [Signature]

Elaborato Planimetrico - Catasto dei Fabbricati - Situazione al 11/09/2025 - Comune di CERVIGNANO DEL FRIULI(C556) - < Sez. urbana A - Foglio 6 Particella 301/40 >

Ultima planimetria in atti

MODULARIO
F. - rig. rend. - 497



MINISTERO DELLE FINANZE
DIREZIONE GENERALE DEL CATASTO E DEI SERVIZI TECNICI ERARIALI

Lire
200

NUOVO CATASTO EDILIZIO URBANO

(R. DECRETO-LEGGE 13 APRILE 1989, N. 652)

Planimetria dell'immobile situato nel Comune di CERVIGNANO Via Risorgimento n°6

Ditta ...

*** DATO OSCURATO ***

Allegata alla dichiarazione presentata all'Ufficio Tecnico Erariale di UDINE

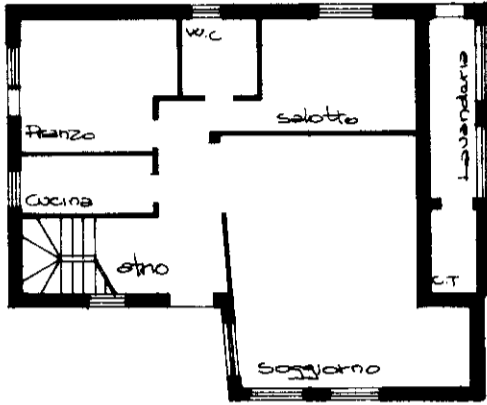

PIANO TERRA
H = 2,70

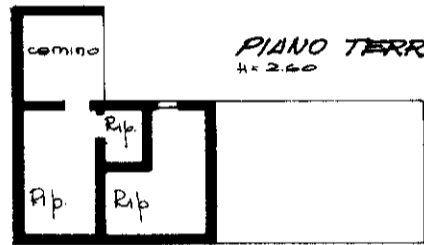

PIANO TERRA
H = 2,60

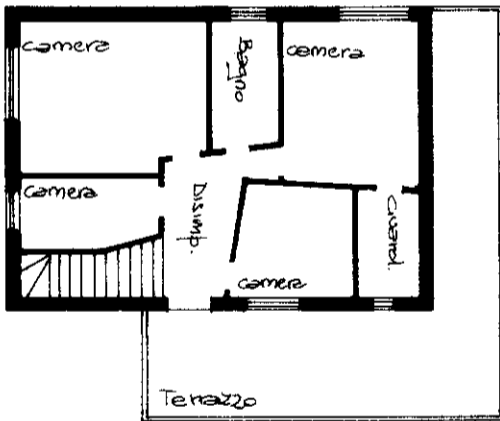

PRIMO PIANO
H = 2,70

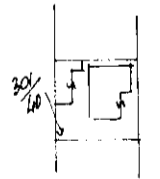

C.C. CERVIGNANO
f.m. 6

ORIENTAMENTO

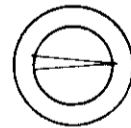

SCALA DI 1:100

SPAZIO RISERVATO PER LE ANNOTAZIONI D'UFFICIO

DATA
PROT. N°

1992
301/40
1

Compilata dall'arch. Roberto
(Titolo, nome e cognome del tecnico)

DE MARCHI

Iscritto all'Albo degli Architetti
della Provincia di UDINE

DATA 30/12/1986

Firma: [Signature]

MODULARIO
F. rig. rend. 487



MINISTERO DELLE FINANZE
DIREZIONE GENERALE DEL CATASTO E DEI SERVIZI TECNICI ERARIALI

Lire
200

NUOVO CATASTO EDILIZIO URBANO

(R. DECRETO-LEGGE 13 APRILE 1939, N. 652)

Planimetria dell'immobile situato nel Comune di CERVIGNANO Via RISORGIMENTO n. 16

Ditta *** DATO OSCURATO ***

Allegata alla dichiarazione presentata all'Ufficio Tecnico Erariale di UDINE

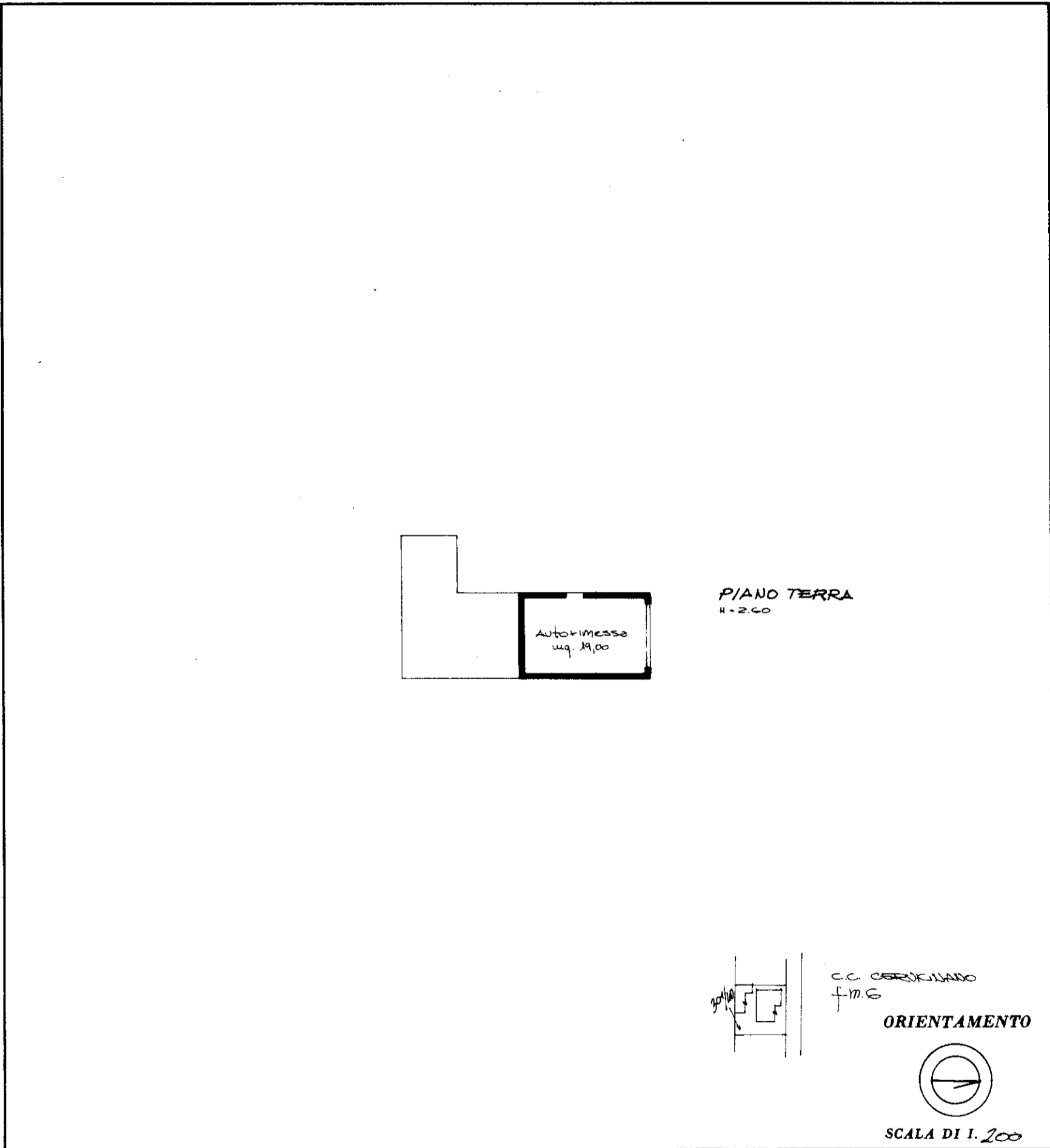

SPAZIO RISERVATO PER LE ANNOTAZIONI D'UFFICIO

DATA	15/02/1992	6
PROT. N°	301/40	2

Compilata dal/ arch. Roberto DE MARCHI
(Titolo, nome e cognome del tecnico)
Iscritto all'Albo degli Architetti della Provincia di UDINE
DATA 30.12.1986
Firma: [Signature]

man 01

Catasto dei Fabbricati - Situazione al 11/09/2025 - Comune di CERVIGNANO DEL FRIULI (C556) - < Sez. urbana A - Foglio 6 - Particella 301/40 - Subalterno 2 ->
VIA RISORGIMENTO n. 16 Piano T

**STUDIO TECNICO
GEOM. GIAN PIERO BEORCHIA**

Via B. Stringher n° 25 – 33100 UDINE

TEL. e FAX. 0432 – 506227

e-mail: gianpiero.beorchia@gmail.com

PEC: gianpiero.beorchia@geopec.it



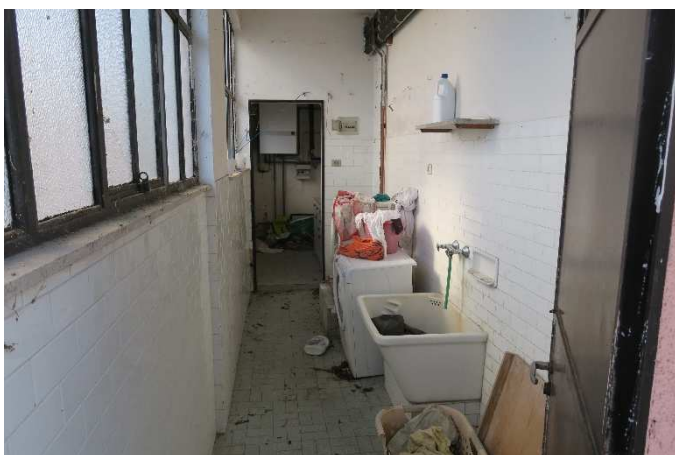

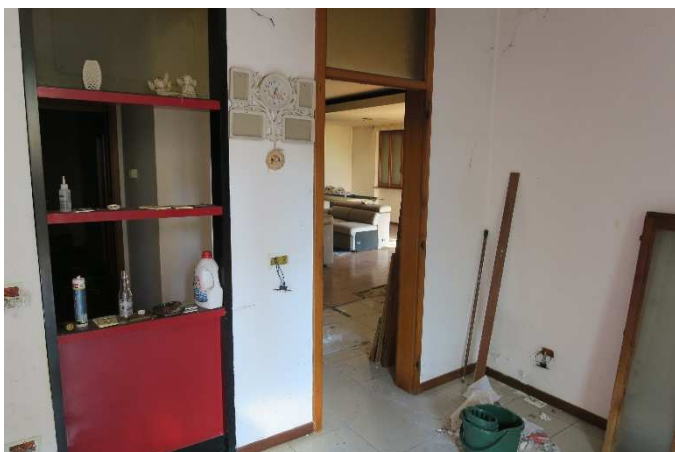
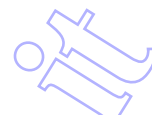

Cover

STUDIO TECNICO
GEOM. GIAN PIERO BEORCHIA
Via B. Stringher n° 25 – 33100 UDINE
TEL. 0432 – 506227 FAX. 0432-506792
e-mail: gianpiero.beorchia@gmail.com

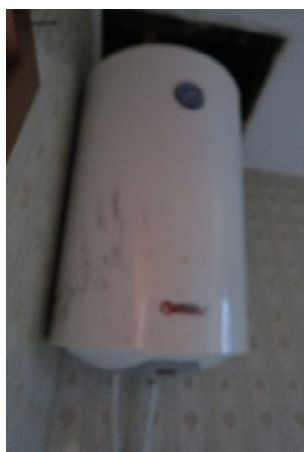
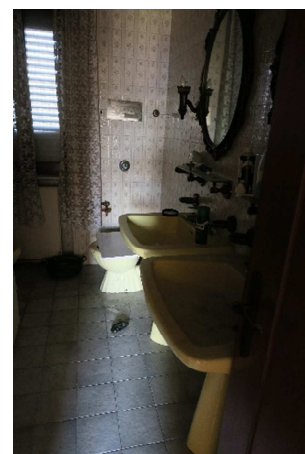
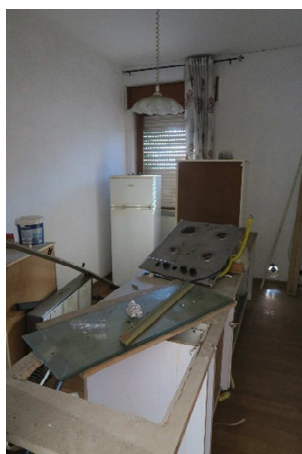
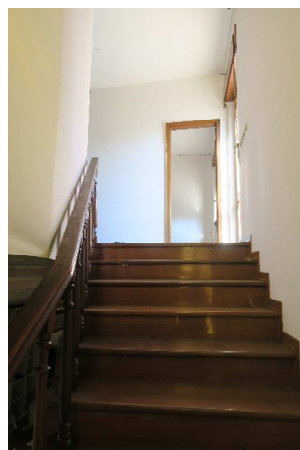
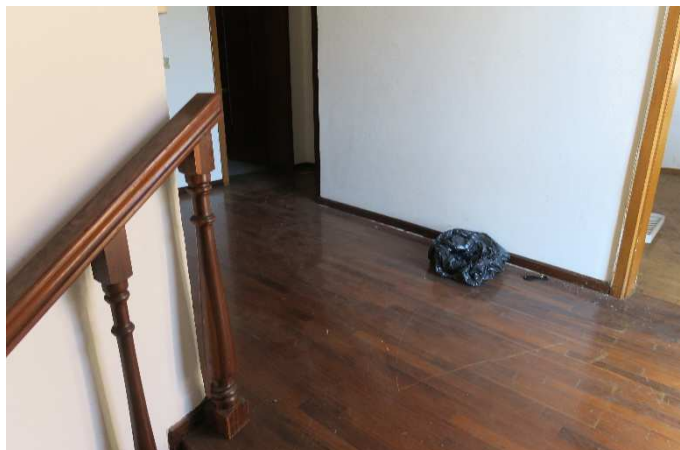

it

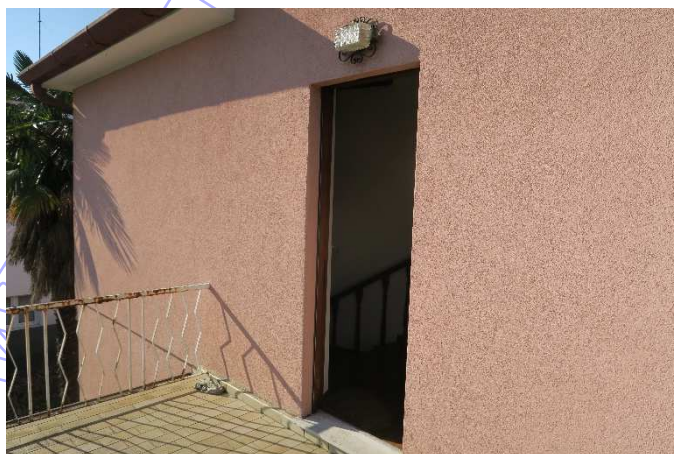
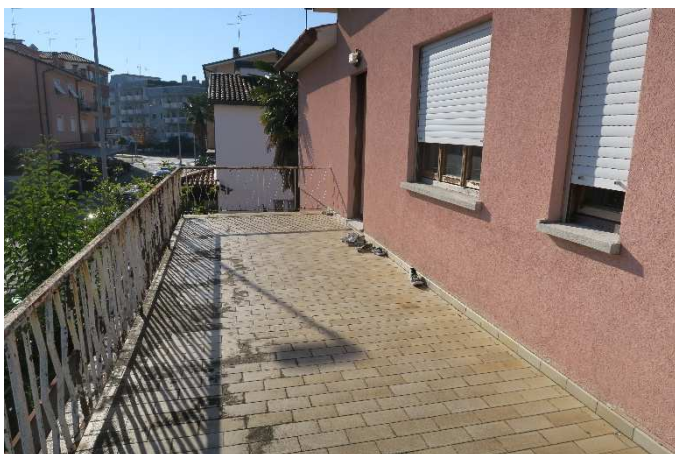
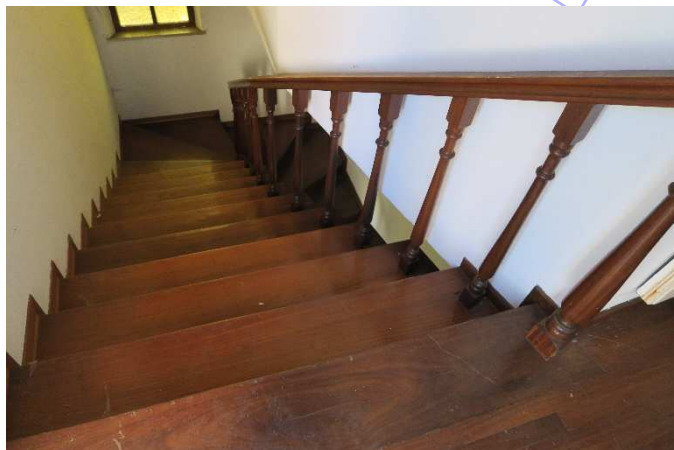

Cover

STUDIO TECNICO
GEOM. GIAN PIERO BEORCHIA
Via B. Stringher n° 25 – 33100 UDINE
TEL. 0432 – 506227 FAX. 0432-506792
e-mail: gianpiero.beorchia@gmail.com

it

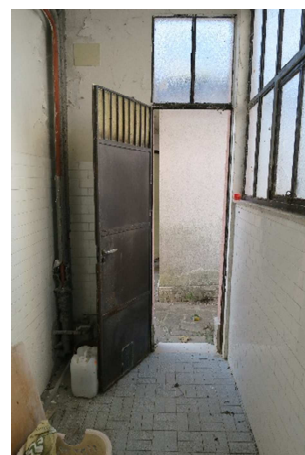

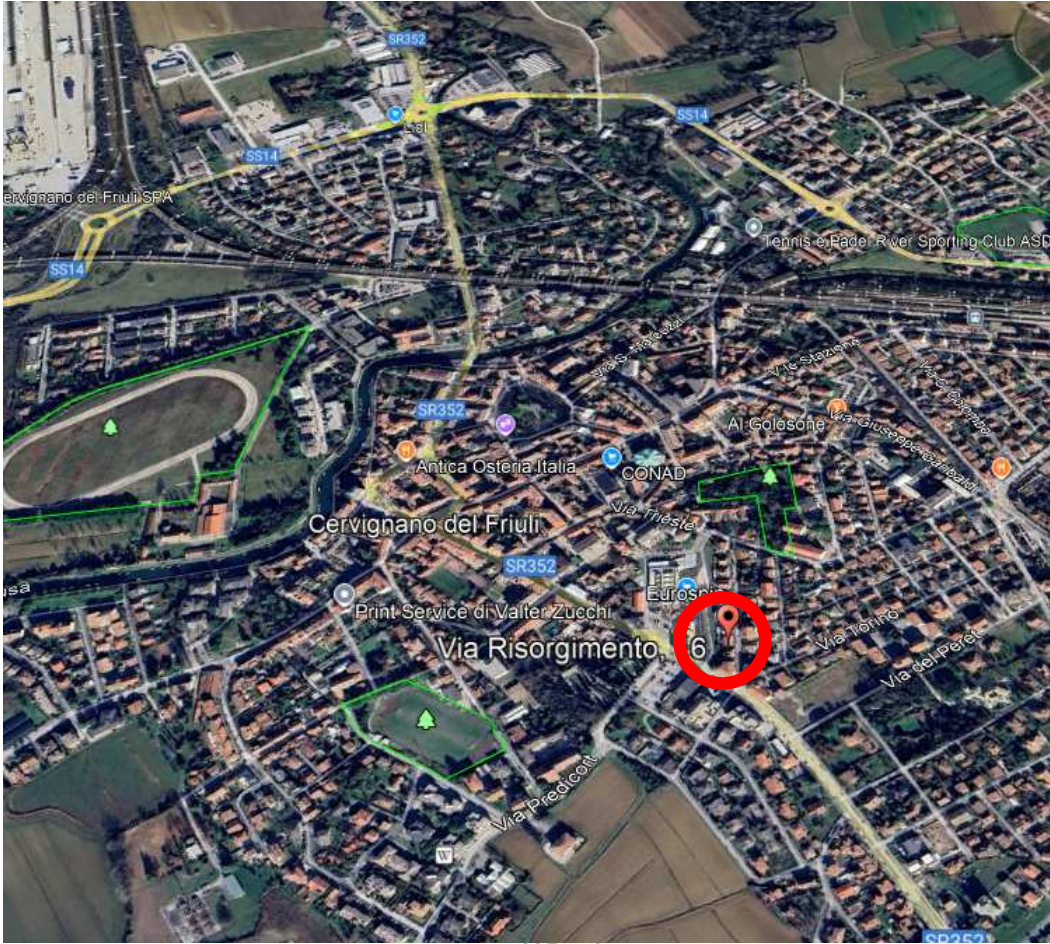

Coveo