

**Agenzia delle Entrate**  
**CATASTO FABBRICATI**  
**Ufficio Provinciale di**  
**Torino**

Dichiarazione protocollo n. TO0066006 del 13/04/2021

Comune di Rivoli

Corso Susa

civ. 2/L

Identificativi Catastali:

Sezione:

Foglio: 10

Particella: 1111

Subalterno: 413

Compilata da:

Goffi Pier Giuseppe

Iscritto all'albo:

Geometri

Prov. Torino

N. 3393

Planimetria

Scheda n. 1

Scala 1:200

03\_D12

**PIANO PRIMO**

H = m. 2.75

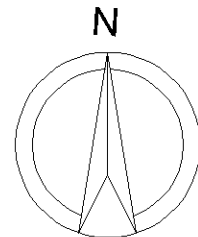
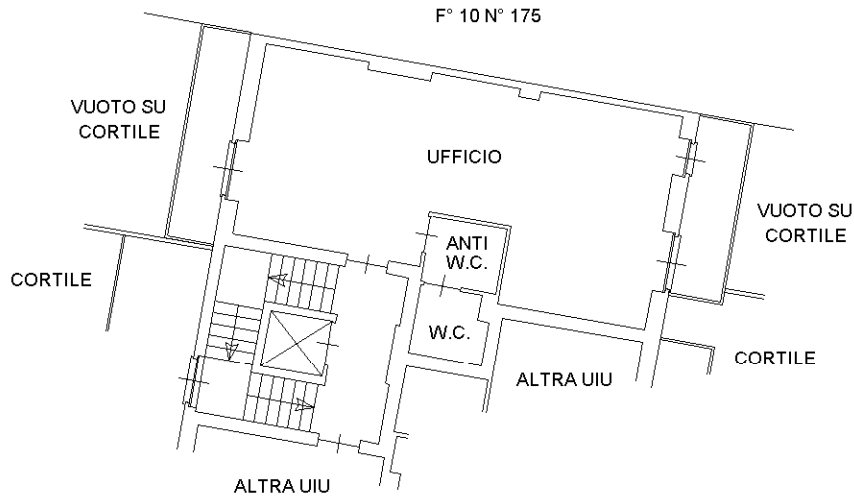

Ultima planimetria in atti