

**Agenzia delle Entrate  
CATASTO FABBRICATI  
Ufficio Provinciale di  
Torino**

Dichiarazione protocollo n. TO0386070 del 22/10/2014

Planimetria di u.i.u. in Comune di Rivoli

Via Da Denominarsi

civ.

Identificativi Catastali:

Sezione:

Foglio: 10

Particella: 1111

Subalterno: 241

Compilata da:

Goffi Pier Giuseppe

Iscritto all'albo:

Geometri

Prov. Torino

N. 3393

Scheda n. 1

Scala 1:200

PIANO SECONDO SOTTERRANEO

H = m. 2.50

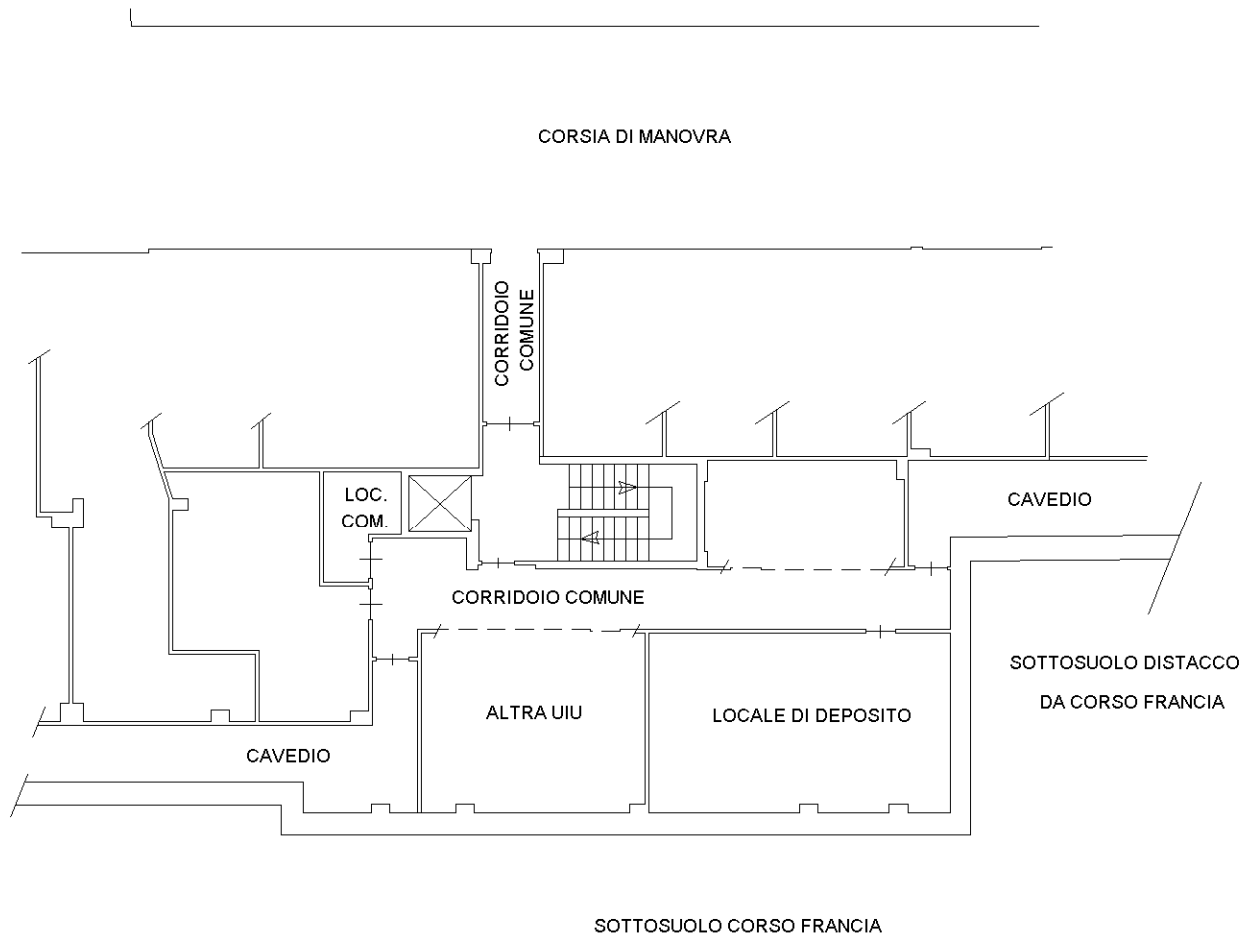

Catasto dei Fabbricati - Situazione al 08/09/2025 - Comune di RIVOLI(H355) - < Foglio 10 - Particella 1111 - Subalterno 241 >  
CORSO FRANCA n. ID Piano S2

Ultima planimetria in atti