

**Agenzia del Territorio
CATASTO FABBRICATI
Ufficio Provinciale di
Roma**

Dichiarazione protocollo n. RM0746822del 04/06/2008

Planimetria di u.i.u. in Comune di Grottaferrata

Via Colle Della Ginestra

civ. 16

Identificativi Catastali:

Sezione:

Foglio: 7

Particella: 3210

Subalterno: 2

Compilata da:
Iacoacci Mario

Iscritto all'albo:
Geometri

Prov. Roma

N. 3290

Scheda n. 1

Scala 1:200

ABITAZIONE

PIANO PRIMO

H = 3.45 m

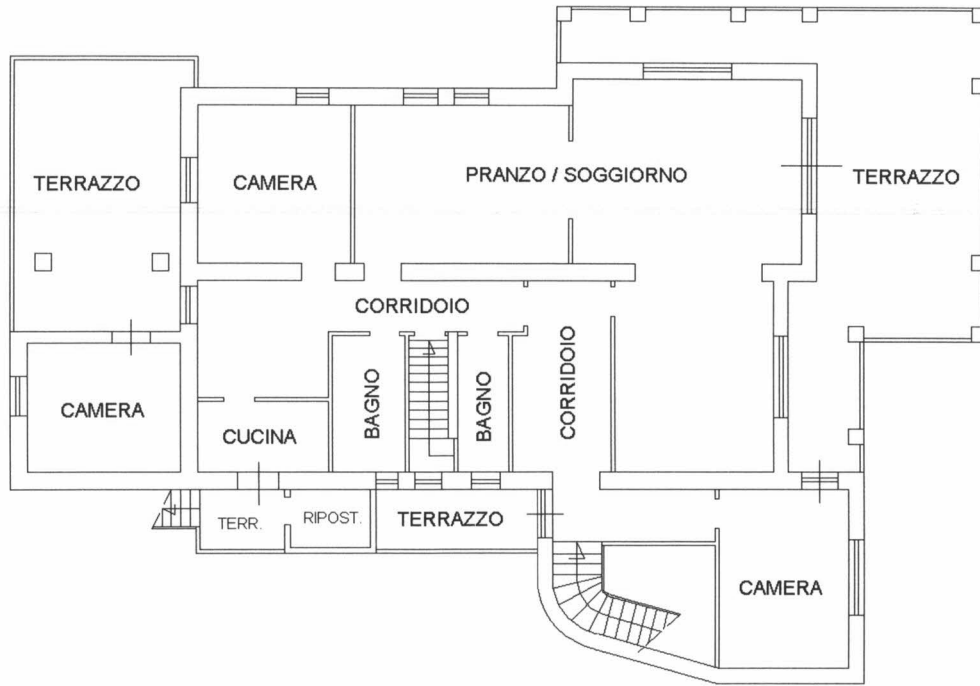

Ultima planimetria in atti

Data: 18/04/2024 - n. T249175 - Richiedente: MRNMRZ46P20H501L

Totale schede: 1 - Formato di acquisizione: A4(210x297) - Formato stampa richiesto: A4(210x297)