

**Agenzia delle Entrate**  
**CATASTO FABBRICATI**  
Ufficio Provinciale di  
**Torino**

Dichiarazione protocollo n. TO0386070 del 22/10/2014

Planimetria di u.i.u. in Comune di Rivoli

Corso Francia

civ.

Identificativi Catastali:

Sezione:

Foglio: 10

Particella: 1111

Subalterno: 61

Compilata da:

Goffi Pier Giuseppe

Iscritto all'albo:

Geometri

Prov. Torino

N. 3393

Scheda n. 1

Scala 1:200

PIANO TERRA

H = m. 3.30

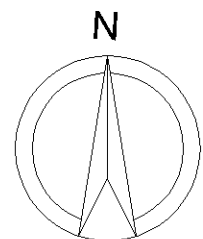
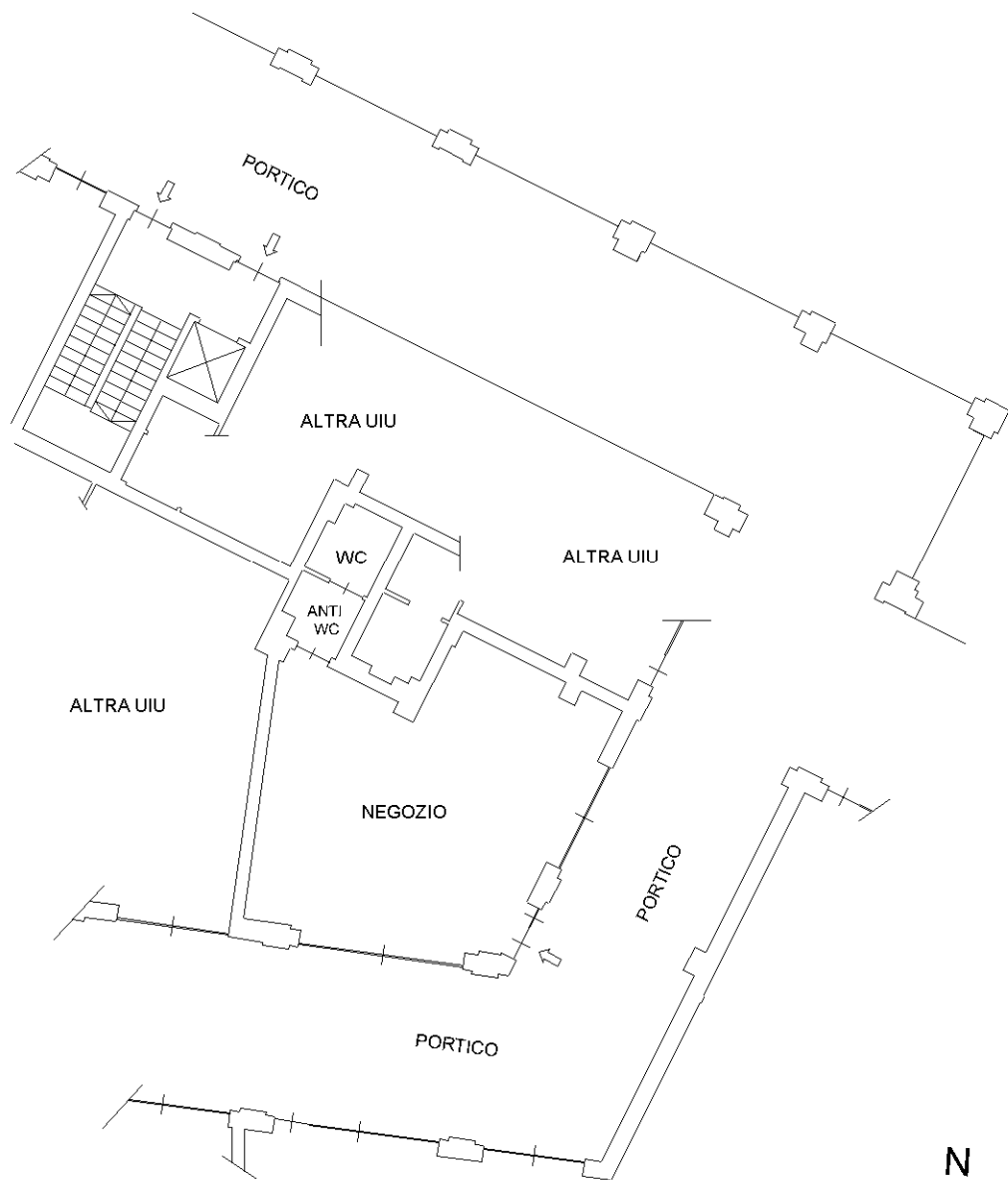

Ultima planimetria in atti