

Allegato 2

VISURE E PLANIMETRIE CATASTALI



N=35900



Ufficio Provinciale di Cosenza - Territorio

Servizi Catastali

Comune di: LATTARICO

Elenco Subalterni

ACCERTAMENTO DELLA PROPRIETA IMMOBILIARE URBANA

ELENCO DEI SUBALTERNI ASSEGNATI

Comune		Sezione	Foglio	Particella		Tipo mappale	del:
LATTARICO			8	311			
Sub	UBICAZIONE via/piazza	n° civ	Piani	Scala	Int.	DESCRIZIONE	
1	via timparello		T			ABITAZIONE DI TIPO ECONOMICO	
2	via timparello		T			ABITAZIONE DI TIPO ECONOMICO	
3						SOPPRESSO	
4						SOPPRESSO	
5						SOPPRESSO	
6						SOPPRESSO	
9	via timparello		T-1 2			ABITAZIONE DI TIPO ECONOMICO	
10	via timparello	SNC	1-2			ABITAZIONE DI TIPO ECONOMICO	

Unità immobiliari n. 8

Tributi erariali: 0,00

Visura telematica

* Codice Fiscale Validato in Anagrafe Tributaria



Ufficio Provinciale di Cosenza - Territorio

Servizi Catastali

Comune di: LATTARICO

Elenco Subalterni

ACCERTAMENTO DELLA PROPRIETA IMMOBILIARE URBANA

ELENCO DEI SUBALTERNI ASSEGNATI

Comune		Sezione	Foglio	Particella		Tipo mappale	del:
LATTARICO			8	311			
Sub	UBICAZIONE via/piazza	n°civ	Piani	Scala	Int.	DESCRIZIONE	
1	VIA TAMPARELLO		T			A03 ABITAZIONI DI TIPO ECONOMICO	
2	VIA TAMPARELLO		T			A03 ABITAZIONI DI TIPO ECONOMICO	
3						Immobile soppresso	
4						Immobile soppresso	
5						Immobile soppresso	
6						Immobile soppresso	
9	VIA TAMPARELLO	SNC	T-1 2			A03 ABITAZIONI DI TIPO ECONOMICO	
10	VIA TAMPARELLO	SNC	1-2			A03 ABITAZIONI DI TIPO ECONOMICO	

Unità immobiliari n. 8

Tributi erariali: 0,00

Visura telematica

* Codice Fiscale Validato in Anagrafe Tributaria



ELABORATO PLANIMETRICO	
Compilato da:	Gigliotti Antonio
Iscritto all'albo:	Geometri
Prov. Cosenza	N. 2481

**Agenzia del Territorio
CATASTO FABBRICATI
Ufficio Provinciale di
Cosenza**

Comune di Lattarico	Protocollo n. CS0245358 del 15/10/2012
Sezione: Foglio: 8 Particella: 311	Tipo Mappale n. del
Dimostrazione grafica dei subalterni Scala 1 : 500	

Catasto dei Fabbricati - Situazione al 22/12/2015 - Comune di LATTARICO (E475) - < Foglio: 8 - Particella: 311 - Elaborato planimetrico >

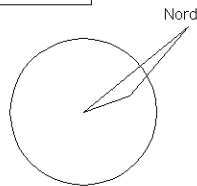
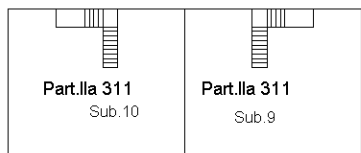
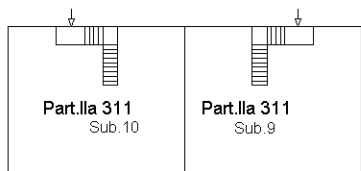
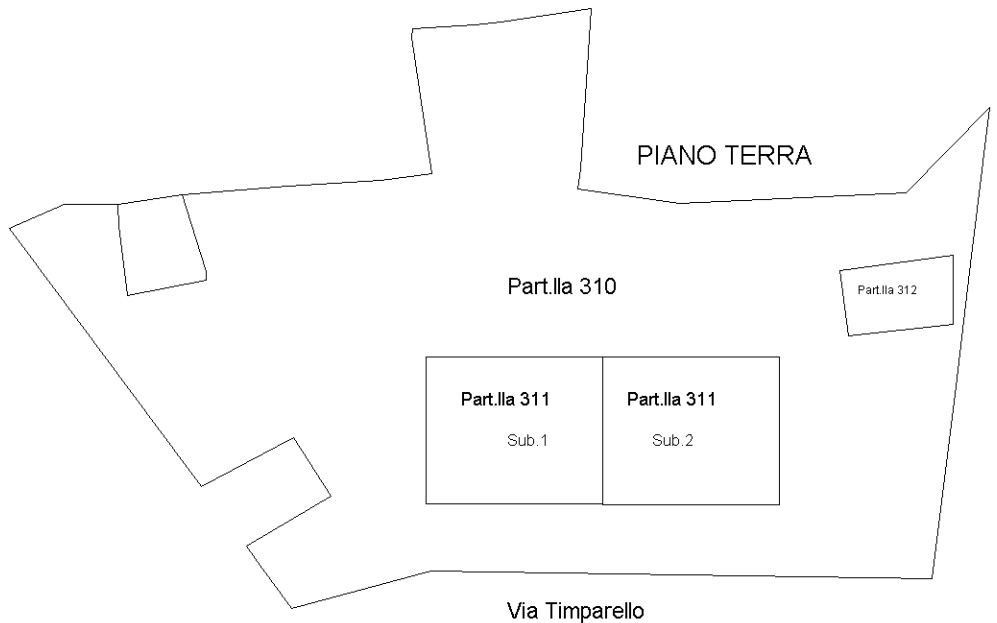

Ultima planimetria in atti





Ufficio Provinciale di Cosenza - Territorio
Servizi Catastali

Visura storica per immobile

Data: 22/12/2015 - Ora: 15.10.34 Segue

Visura n.: T199185 Pag: 1

Situazione degli atti informatizzati dall'impianto meccanografico al 22/12/2015

Dati della richiesta	Comune di LATTARICO (Codice: E475)
Catasto Fabbricati	Provincia di COSENZA
	Foglio: 8 Particella: 311 Sub.: 1

INTESTATI

1			(1) Proprieta' per 500/1000 in regime di comunione dei beni con
2			(1) Proprieta' per 500/1000 in regime di comunione dei beni con

Unità immobiliare dal 12/12/1990

N.	DATI IDENTIFICATIVI				DATI DI CLASSAMENTO							DATI DERIVANTI DA
	Sezione Urbana	Foglio	Particella	Sub	Zona Cens.	Micro Zona	Categoria	Classe	Consistenza	Superficie Catastale	Rendita	
1		8	311	1			A/3	1	5 vani	Totale: 113 m ² Totale escluse aree scoperte**: 113 m ²	Euro 188,51 L. 365.000	CLASSAMENTO AUTOMATICO del 12/12/1990 n. 4251/1990 in atti dal 19/11/1992
Indirizzo		VIA TIMPARELLO piano: T;										
Notifica		-		Partita		1043		Mod.58		1043		

Situazione dell'unità immobiliare dal 19/11/1992

N.	DATI IDENTIFICATIVI				DATI DI CLASSAMENTO							DATI DERIVANTI DA
	Sezione Urbana	Foglio	Particella	Sub	Zona Cens.	Micro Zona	Categoria	Classe	Consistenza	Superficie Catastale	Rendita	
1		8	311	1								COSTITUZIONE in atti dal 19/11/1992
Indirizzo		VIA TIMPARELLO piano: T;										
Notifica		-		Partita		1043		Mod.58		-		



Ufficio Provinciale di Cosenza - Territorio
Servizi Catastali

Visura storica per immobile

Data: 22/12/2015 - Ora: 15.10.34 Fine

Visura n.: T199185 Pag: 2

Situazione degli atti informatizzati dall'impianto meccanografico al 22/12/2015

Situazione degli intestati dal 22/05/2000

N.	DATI ANAGRAFICI	CODICE FISCALE	DIRITTI E ONERI REALI
1	[REDACTED]	[REDACTED]	(1) Proprieta' per 500/1000 in regime di comunione dei beni con [REDACTED]
2	[REDACTED]	[REDACTED]	(1) Proprieta' per 500/1000 in regime di comunione dei beni con [REDACTED]
DATI DERIVANTI DA		SCRITTURA PRIVATA del 22/05/2000 Voltura n. 104582.1/2000 in atti dal 21/07/2001 (protocollo n. 228894) Repertorio n.: 48053 Rogante: LANZILLOTTI Sede: COSENZA Registrazione: UR Sede: COSENZA n: 2469 del 05/06/2000 COMPRAVENDITA	

Situazione degli intestati dal 22/05/2000

N.	DATI ANAGRAFICI	CODICE FISCALE	DIRITTI E ONERI REALI
1	[REDACTED]	[REDACTED]	(1) Proprieta' per 1/1 in regime di comunione dei beni fino al 22/05/2000
DATI DERIVANTI DA		ISTRUMENTO (ATTO PUBBLICO) del 22/05/2000 Trascrizione n. 7491.1/2000 in atti dal 05/07/2000 (protocollo n. 104582) Repertorio n.: 48053 Rogante: LANZILLOTTI STEFANIA Sede: COSENZA Registrazione: COMPRAVENDITA	

Situazione degli intestati dal 22/08/1999

N.	DATI ANAGRAFICI	CODICE FISCALE	DIRITTI E ONERI REALI
1	[REDACTED]	[REDACTED]	(1) Proprieta' per 500/1000 fino al 22/05/2000
2	[REDACTED]	[REDACTED]	(1) Proprieta' per 500/1000 fino al 22/05/2000
DATI DERIVANTI DA		DENUNZIA (NEI PASSAGGI PER CAUSA DI MORTE) del 22/08/1999 n. 75978.1/2000 in atti dal 05/12/2000 (protocollo n. 238059) Registrazione: UR Sede: COSENZA Volume: 461 n: 265 del 22/02/2000 SUCCESSIONE	

Situazione degli intestati dal 19/11/1992

N.	DATI ANAGRAFICI	CODICE FISCALE	DIRITTI E ONERI REALI
1	[REDACTED]	[REDACTED]	(1) Proprieta' fino al 22/08/1999
DATI DERIVANTI DA		in atti dal 19/11/1992	

Unità immobiliari n. 1

Tributi erariali: Euro 0,90

Visura telematica

* Codice Fiscale Validato in Anagrafe Tributaria

** Si intendono escluse le "superfici di balconi, terrazzi e aree scoperte pertinenziali e accessorie, comunicanti o non comunicanti"
(cfr. Provvedimento del Direttore dell'Agenzia delle Entrate 29 marzo 2013).



Firmato Da: BARATTA FRANCESCO Emesso Da: ARUBAPEC S.P.A. NG CA 3 Serial#: 173a3eaa96c8720adef2835a20b3478b



Ufficio Provinciale di Cosenza - Territorio
Servizi Catastali

Visura storica per immobile

Situazione degli atti informatizzati dall'impianto meccanografico al 22/12/2015

Data: 22/12/2015 - Ora: 15.11.27 Segue

Visura n.: T199702 Pag: 1

Dati della richiesta	Comune di LATTARICO (Codice: E475)
Catasto Fabbricati	Provincia di COSENZA Foglio: 8 Particella: 313 Sub.: 1

INTESTATI

1	[REDACTED]	[REDACTED]	(1) Proprieta' per 1/2 in regime di comunione dei beni con [REDACTED]
2	[REDACTED]	[REDACTED]	(1) Proprieta' per 1/2 in regime di comunione dei beni con [REDACTED]

Unità immobiliare dal 12/12/1990

N.	DATI IDENTIFICATIVI				DATI DI CLASSAMENTO							DATI DERIVANTI DA
	Sezione Urbana	Foglio	Particella	Sub	Zona Cens.	Micro Zona	Categoria	Classe	Consistenza	Superficie Catastale	Rendita	
1		8	313	1			C/6	2	10 m ²	Totale: 14 m ²	Euro 24,79 L. 48.000	CLASSAMENTO AUTOMATICO del 12/12/1990 n. 34251/1990 in atti dal 19/11/1992
Indirizzo		VIA TIMPARELLO piano: T;										
Notifica	-			Partita	1043		Mod.58	1043				

Situazione dell'unità immobiliare dal 19/11/1992

N.	DATI IDENTIFICATIVI				DATI DI CLASSAMENTO							DATI DERIVANTI DA
	Sezione Urbana	Foglio	Particella	Sub	Zona Cens.	Micro Zona	Categoria	Classe	Consistenza	Superficie Catastale	Rendita	
1		8	313	1								COSTITUZIONE in atti dal 19/11/1992
Indirizzo		, VIA TIMPARELLO piano: T;										
Notifica	-			Partita	1043		Mod.58	-				

Situazione degli intestati dal 14/05/2012

N.	DATI ANAGRAFICI				CODICE FISCALE		DIRITTI E ONERI REALI	
	[REDACTED]	[REDACTED]	[REDACTED]	[REDACTED]	[REDACTED]	[REDACTED]	[REDACTED]	
1	[REDACTED]	[REDACTED]	[REDACTED]	[REDACTED]	[REDACTED]	[REDACTED]	(1) Proprieta' per 1/2 in regime di comunione dei beni con [REDACTED]	
2	[REDACTED]	[REDACTED]	[REDACTED]	[REDACTED]	[REDACTED]	[REDACTED]	(1) Proprieta' per 1/2 in regime di comunione dei beni con [REDACTED]	

Firmato Da: BARATTA FRANCESCO Emesso Da: ARUBAPEC S.P.A. NG CA 3 Serial#: 173a3eaa96c8720adef2835a20b3478b



Ufficio Provinciale di Cosenza - Territorio
Servizi Catastali

Visura storica per immobile

Situazione degli atti informatizzati dall'impianto meccanografico al 22/12/2015

Data: 22/12/2015 - Ora: 15.11.27 Fine

Visura n.: T199702 Pag: 2

DATI DERIVANTI DA	ISTRUMENTO (ATTO PUBBLICO) del 14/05/2012 Nota presentata con Modello Unico n. 11636.1/2012 in atti dal 30/05/2012 Repertorio n.: 16941 Rogante: TROTTA ITALO Sede: MONTALTO UFFUGO Registrazione: Sede: COMPRAVENDITA
--------------------------	--

Situazione degli intestati dal 08/05/2000

N.	DATI ANAGRAFICI	CODICE FISCALE	DIRITTI E ONERI REALI
1			(1) Proprieta' per 1/1 fino al 14/05/2012
DATI DERIVANTI DA	ISTRUMENTO (ATTO PUBBLICO) del 08/05/2000 Voltura n. 100369.1/2000 in atti dal 24/07/2001 (protocollo n. 230713) Repertorio n.: 47956 Rogante: LANZILLOTTI Sede: COSENZA Registrazione: UR Sede: COSENZA n: 2364 del 29/05/2000 COMPRAVENDITA		

Situazione degli intestati dal 22/08/1999

N.	DATI ANAGRAFICI	CODICE FISCALE	DIRITTI E ONERI REALI
1			(1) Proprieta' per 500/1000 fino al 08/05/2000
2			(1) Proprieta' per 500/1000 fino al 08/05/2000
DATI DERIVANTI DA	DENUNZIA (NEI PASSAGGI PER CAUSA DI MORTE) del 22/08/1999 n. 75978.1/2000 in atti dal 05/12/2000 (protocollo n. 238059) Registrazione: UR Sede: COSENZA Volume: 461 n: 265 del 22/02/2000 SUCCESSIONE		

Situazione degli intestati dal 19/11/1992

N.	DATI ANAGRAFICI	CODICE FISCALE	DIRITTI E ONERI REALI
1			(1) Proprieta' fino al 22/08/1999
DATI DERIVANTI DA	in atti dal 19/11/1992		

Unità immobiliari n. 1

Tributi erariali: Euro 0,90

Visura telematica

* Codice Fiscale Validato in Anagrafe Tributaria



Firmato Da: BARATTA FRANCESCO Emesso Da: ARUBAPEC S.P.A. NG CA 3 Serial#: 173a3eaa96c8720adef2835a20b3478b

MODULARIO
F. rig. rend. 497



MINISTERO DELLE FINANZE
DIREZIONE GENERALE DEL CATASTO E DEI SS.TT.EE.
CATASTO EDILIZIO URBANO (RDL 13-4-1939, n. 652)

MOD. BN (CEU)

LIRE
250

Planimetria di u.i.u. in Comune di LATTARICO via TIMPARELLO civ.

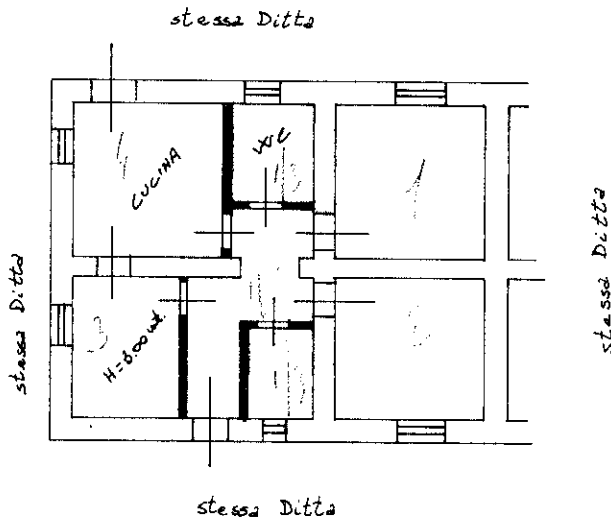

10 metri

ORIENTAMENTO

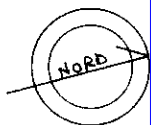

SCALA DI 1:200

Catasto dei fabbricati, Situazione al 22/12/2015 - Comune di LATTARICO (E475) - < Foglio: 8 - Particella: 311 - Subalterno: 1 >
VIA TIMPARELLO piano: 1;

Dichiarazione di N.C.
Ultima planimetria autorizzata

Compilata dal GEOM. NELE SILVIO RSCA
(Titolo, cognome e nome)

RISERVATO ALL'UFFICIO

Data presentazione: 12/12/1990 - Data: 22/12/2015 n. T206349 Richiedente: TNTGNN83M11D086S
Totale schede: 1 - Formato di acquisizione: A4(210x297) - Formato stampa richiesto: A4(210x297)
della provincia di COSENZA n. 2065

n. 311 sub 1

data 10.12.90 Firma Nele

Firmato Da: BARATTA FRANCESCO Emesso Da: ARUBAPEC S.P.A. NG CA 3 Serial#: 173a3eaa96c8720adef2835a20b3478b



MODULARIO
F. rig. rend. 487



MINISTERO DELLE FINANZE
DIREZIONE GENERALE DEL CATASTO E DEI SS.TT.EE.
CATASTO EDILIZIO URBANO (RDL 13-4-1939, n. 652)

MOD. BN (CEU)

LIRE
250

Planimetria di u.i.u. in Comune di LATTARICO via TIMPARELLO civ.

PIANTA PIANO TERRA

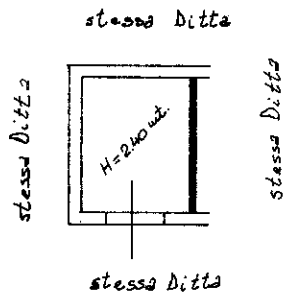

10 metri

ORIENTAMENTO

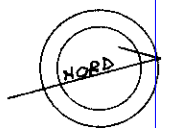

SCALA DI 1:200

Catasto dei Fabbricati - Situazione al 22/12/2015 - Comune di LATTARICO (E475) - < Foglio: 8 - Particella: 313 - Subalterno: 1 >
VIA TIMPARELLO piano: 1;

Dichiarazione di N.C.
Ultima planimetria in data

Compilata dal GEOM. MELE SILVIO F.SCO
(Titolo, cognome e nome)

RISERVATO ALL'UFFICIO

Data presentazione: 12/12/1990 - Data: 22/12/2015 - n. T206351 - Richiedente: TNTGNN83M11D086S

Totale schede: 1 - Formato di acquisizione: A4(210x297) - Formato stampa richiesto: A4(210x297)

Identificativi catastali: n. 313 sub. 1
iscritto all'albo de GEOMETRI
della provincia di COSENZA n. 2065
data 10.12.90 Firma mele

Firmato Da: BARATTA FRANCESCO Emesso Da: ARUBAPEC S.P.A. NG CA 3 Serial#: 173a3eaa96c8720adef2835a20b3478b

