



TRIBUNALE DI NOVARA
ESECUZIONI IMMOBILIARI

Esecuzione Immobiliare n. 32/2025

DO VALUE Spa per conto di OLYMPIA SPV srl



ALLEGATO F- DOCUMENTAZIONE FOTOGRAFICA *marzo 2026*

Giudice dr.ssa Rossella Incardona
Perito: architetto Massimo Franzoso





1 - Vista fronte ingresso



2 – Vista su via Roma

Giudice dr.ssa Rossella Incardona
Perito: architetto Massimo Franzoso





3 –Vista verso deposito sub. 59

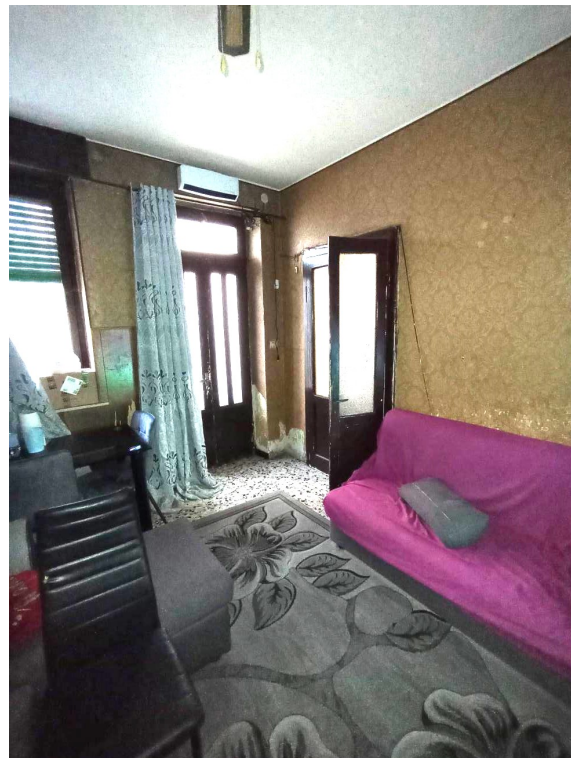

4. Piano terreno-Soggiorno

Giudice dr.ssa Rossella Incardona
Perito: architetto Massimo Franzoso



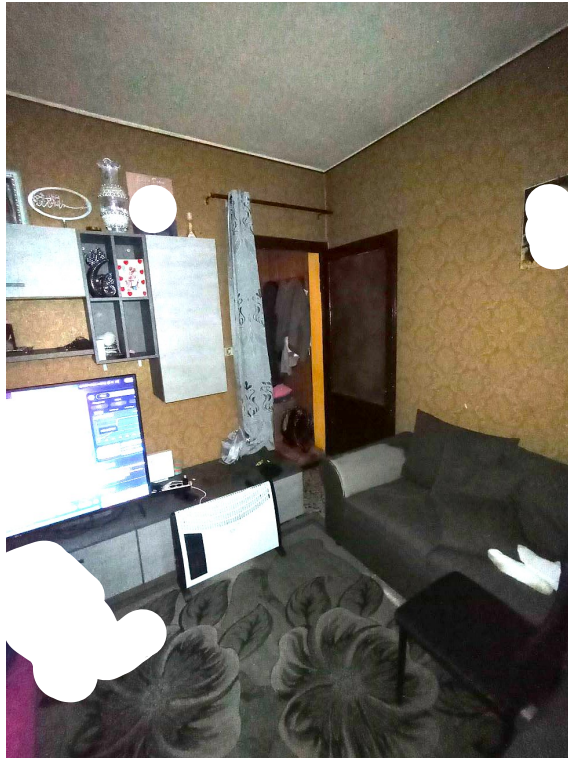

5. Piano terreno - Altra vista soggiorno



6. Piano terreno -Vista cucina

Giudice dr.ssa Rossella Incardona
Perito: architetto Massimo Franzoso





7. Piano terreno -Vista ripostiglio



8. Piano terreno -Vista sottoscala

Giudice dr.ssa Rossella Incardona
Perito: architetto Massimo Franzoso



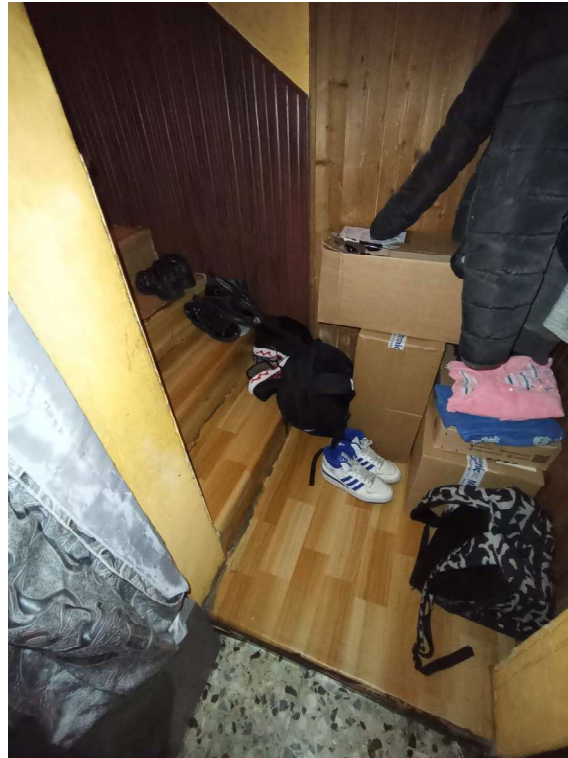

9. Piano terreno-Vano scala



10. Piano primo- Disimpegno

Giudice dr.ssa Rossella Incardona
Perito: architetto Massimo Franzoso



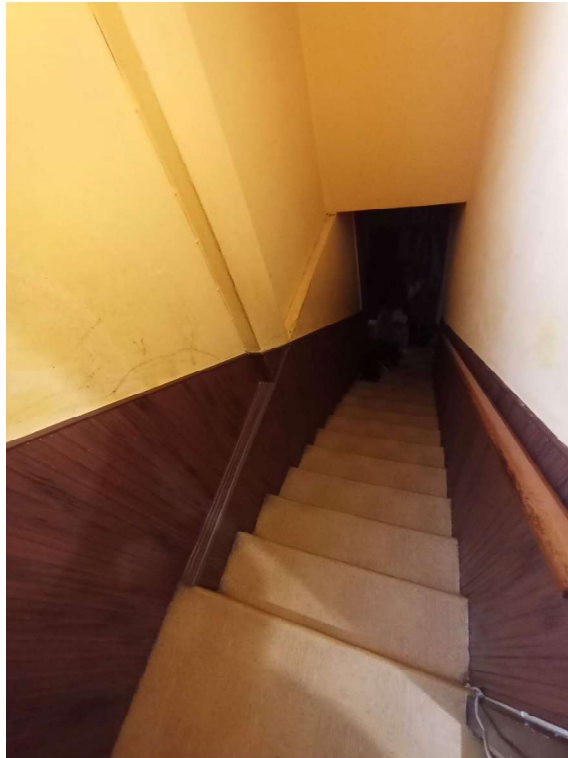

11. Piano primo- vano scala



12. Piano primo- servizio igienico

Giudice dr.ssa Rossella Incardona
Perito: architetto Massimo Franzoso





13. Piano primo-camera



14. Piano primo-ripostiglio

Giudice dr.ssa Rossella Incardona
Perito: architetto Massimo Franzoso





15. Vista esterna deposito -mappale 59

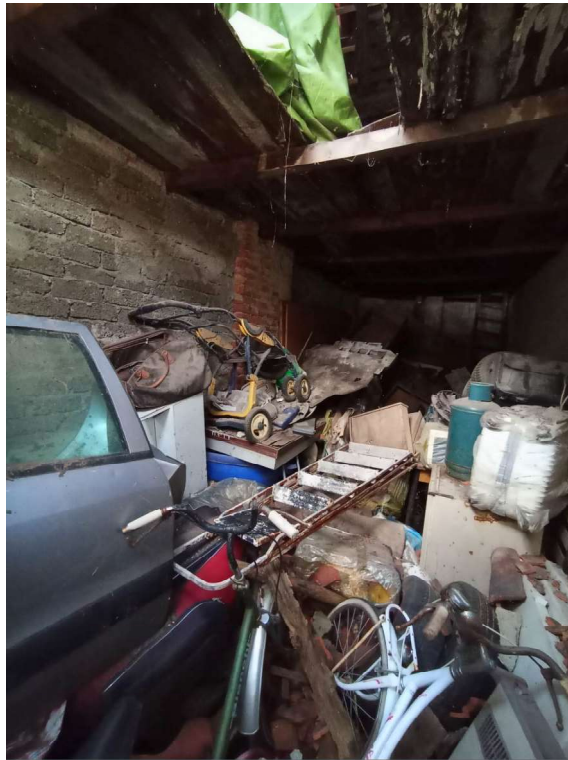

16. Vista interna deposito- mappale 59

Giudice dr.ssa Rossella Incardona
Perito: architetto Massimo Franzoso

