

Agenzia delle Entrate
CATASTO FABBRICATI
Ufficio Provinciale di
Torino

Dichiarazione protocollo n. TO0386070 del 22/10/2014

Planimetria di u.i.u. in Comune di Rivoli

Corso Francia

civ.

Identificativi Catastali:

Sezione:

Foglio: 10

Particella: 1111

Subalterno: 67

Compilata da:

Goffi Pier Giuseppe

Iscritto all'albo:

Geometri

Prov. Torino

N. 3393

Scheda n. 1

Scala 1:200

PIANO TERRA
H = m. 3.30

F° 10 N° 1005

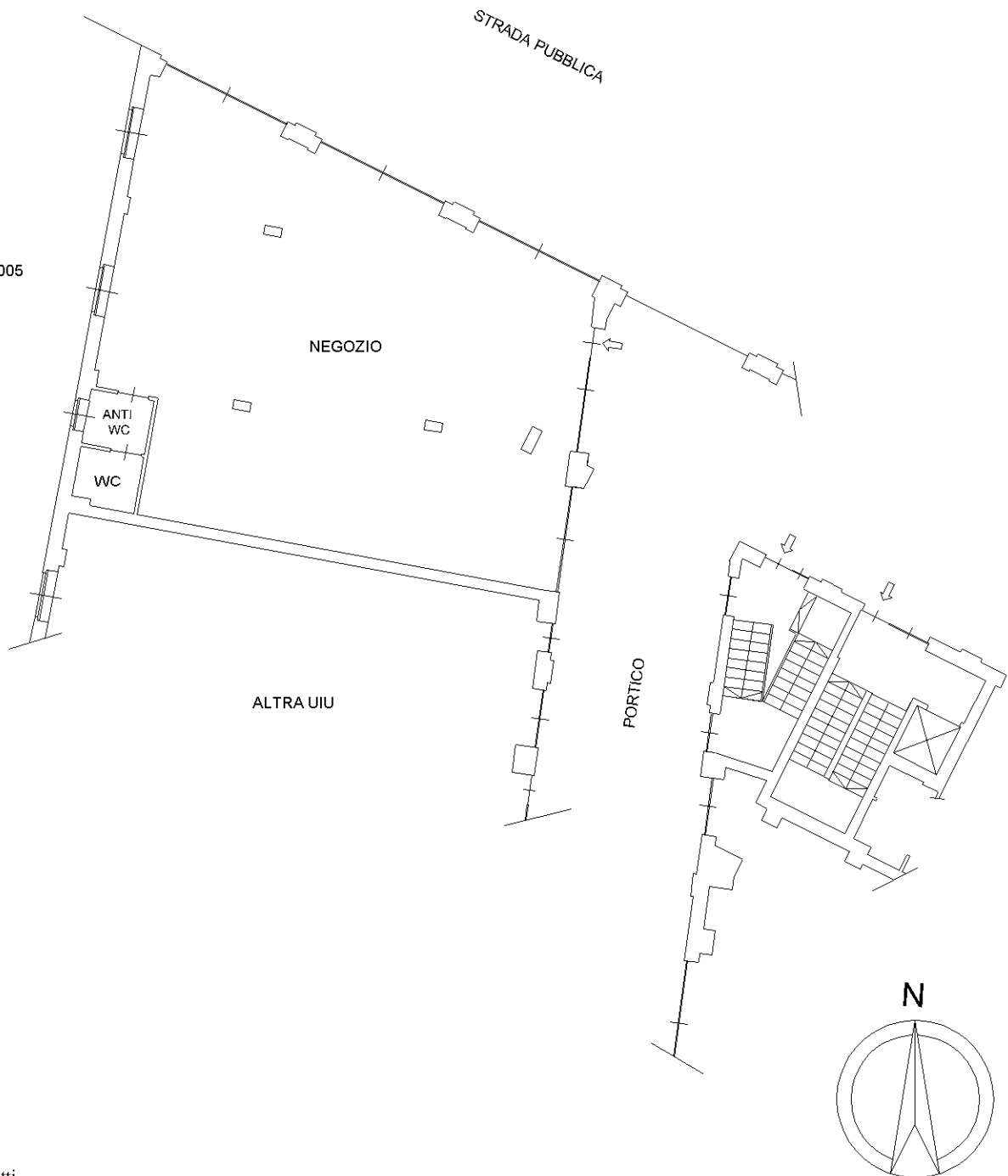

ALTRA UIU

STRADA PUBBLICA

NEGOZIO

ANTI WC

WC

PORTICO

N

Ultima planimetria in atti

Agenzia delle Entrate
CATASTO FABBRICATI
Ufficio Provinciale di
Torino

Dichiarazione protocollo n. TO0386070 del 22/10/2014

Planimetria di u.i.u. in Comune di Rivoli

Corso Francia

civ.

Identificativi Catastali:

Sezione:

Foglio: 10

Particella: 1111

Subalterno: 67

Compilata da:

Goffi Pier Giuseppe

Iscritto all'albo:

Geometri

Prov. Torino

N. 3393

Scheda n. 2

Scala 1:200

PIANO SECONDO SOTTERRANEO

H = m. 2.50



Catasto dei Fabbricati - Situazione al 08/09/2025 - Comune di RIVOLI(H355) - < Foglio 10 - Particella 1111 - Subalterno 67 >
VIA RITA LEVI MONTALCINI n. 3G Piano S2-T

Ultima planimetria in atti