

Agenzia delle Entrate
CATASTO FABBRICATI
Ufficio Provinciale di
Torino

Dichiarazione protocollo n. TO0264797 del 19/10/2022

Comune di Rivoli

Via N. Leumann

civ. 10

Identificativi Catastali:

Sezione:

Foglio: 10

Particella: 1111

Subalterno: 60

Compilata da:

Pavanati Enrico

Iscritto all'albo:

Geometri

Prov. Torino

N. 7000

Planimetria

Scheda n. 1

Scala 1:200

PIANO TERRA

h=3.30m

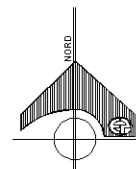
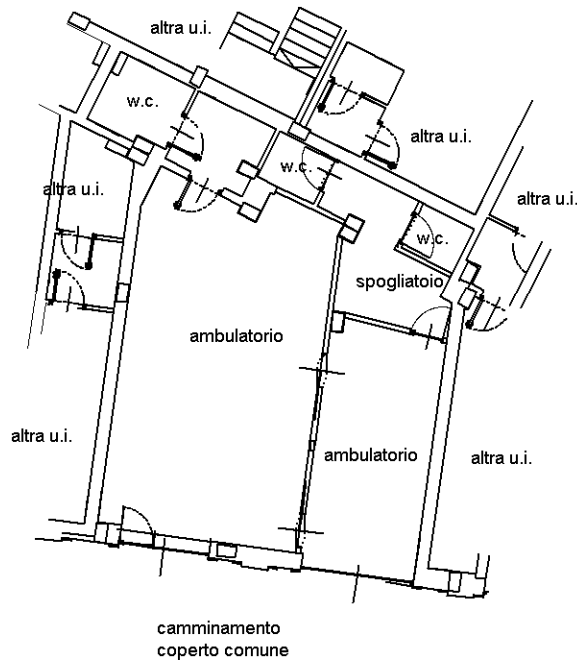

Ultima planimetria in atti