

**Agenzia delle Entrate
CATASTO FABBRICATI
Ufficio Provinciale di
Torino**

Dichiarazione protocollo n. TO0386070 del 22/10/2014

Planimetria di u.i.u. in Comune di Rivoli

Corso Francia

civ.

Identificativi Catastali:

Sezione:

Foglio: 10

Particella: 1111

Subalterno: 59

Compilata da:

Goffi Pier Giuseppe

Iscritto all'albo:

Geometri

Prov. Torino

N. 3393

Scheda n. 1

Scala 1:200

PIANO TERRA

H = m. 3.30

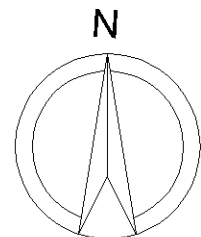
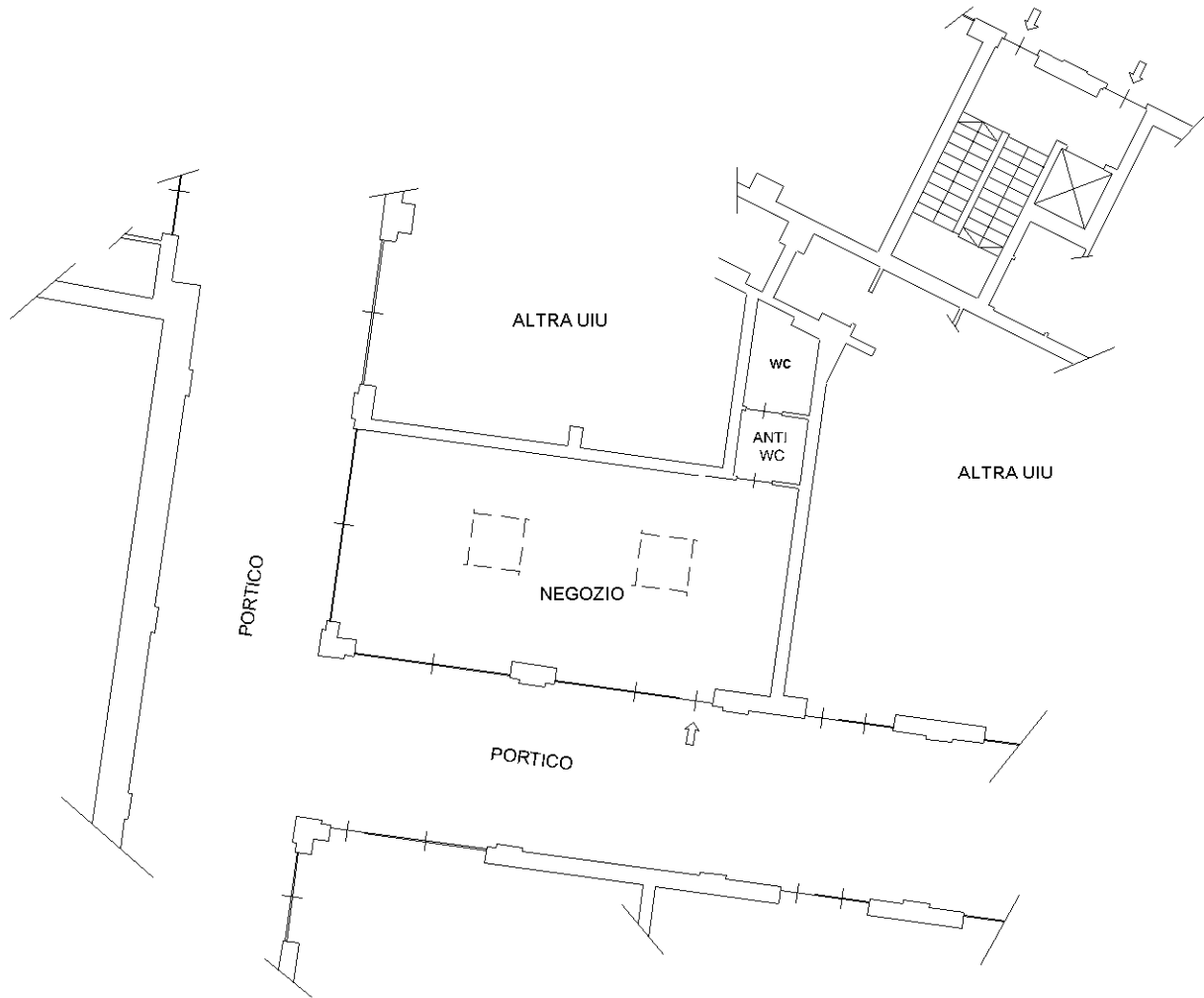

Ultima planimetria in atti

Agenzia delle Entrate
CATASTO FABBRICATI
Ufficio Provinciale di
Torino

Dichiarazione protocollo n. TO0386070 del 22/10/2014

Planimetria di u.i.u. in Comune di Rivoli

Corso Francia

civ.

Identificativi Catastali:

Sezione:

Foglio: 10

Particella: 1111

Subalterno: 59

Compilata da:

Goffi Pier Giuseppe

Iscritto all'albo:

Geometri

Prov. Torino

N. 3393

Scheda n. 2

Scala 1:200

PIANO SECONDO SOTTERRANEO

H = m. 2.50

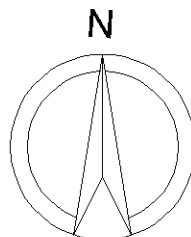
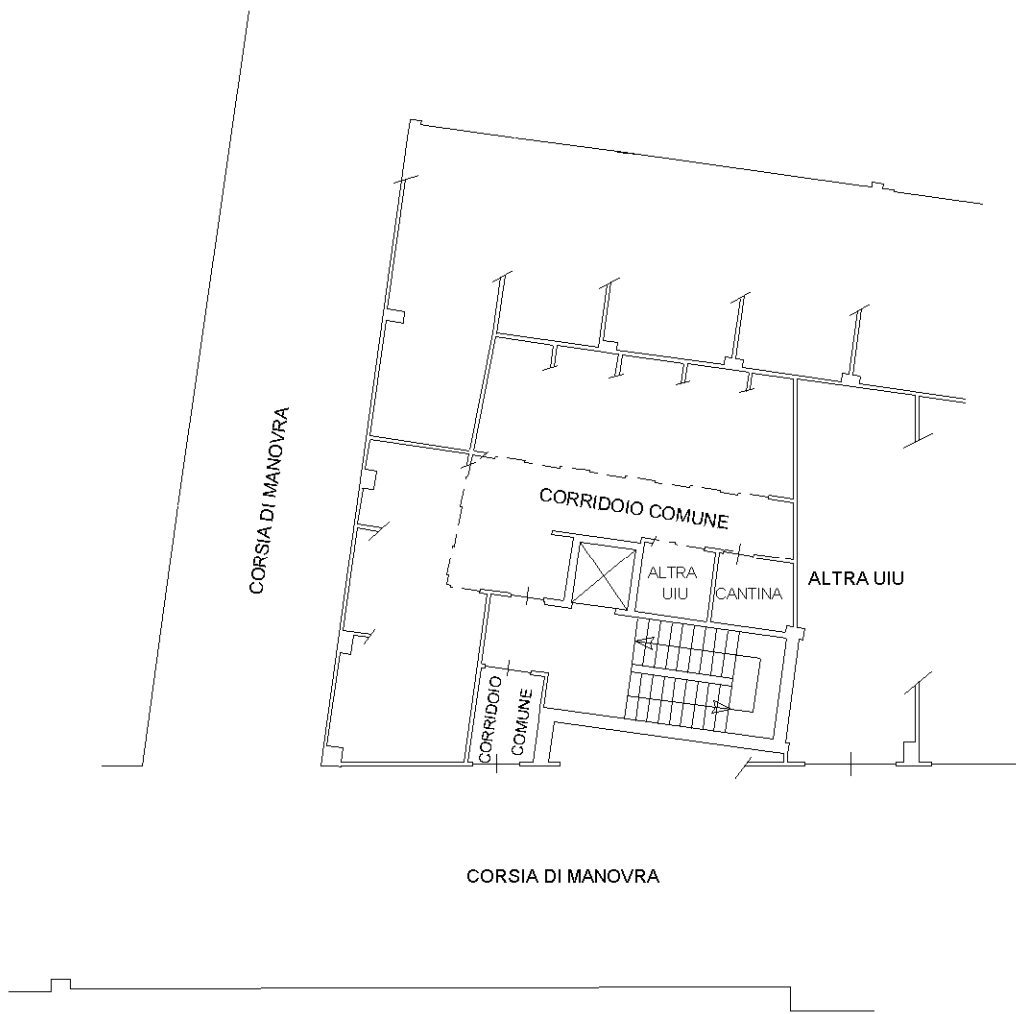

Ultima planimetria in atti