

**Agenzia delle Entrate
CATASTO FABBRICATI
Ufficio Provinciale di
Catanzaro**

Dichiarazione protocollo n. CZ0123209 del 09/12/2015

Planimetria di u.i.u. in Comune di Catanzaro

Salita Mazzini Giuseppe

civ. 22

Identificativi Catastali:

Sezione:

Foglio: 47

Particella: 715

Subalterno: 1105

Compilata da:
Zangari Ilario

Iscritto all'albo:
Architetti

Prov. Catanzaro

N. 1693

Scheda n. 1

Scala 1:200

Piano Seminterrato

part.715

Salita Corso Mazzini

Discesa Piazza Nuova

Corso Mazzini



Catasto dei Fabbricati - Situazione al 27/04/2016 - Comune di CATANZARO(C352) - < Foglio: 47 Particella: 715 - Subalterno 1105 >
SALITA MAZZINI GIUSEPPE n. 22 piano: S1:

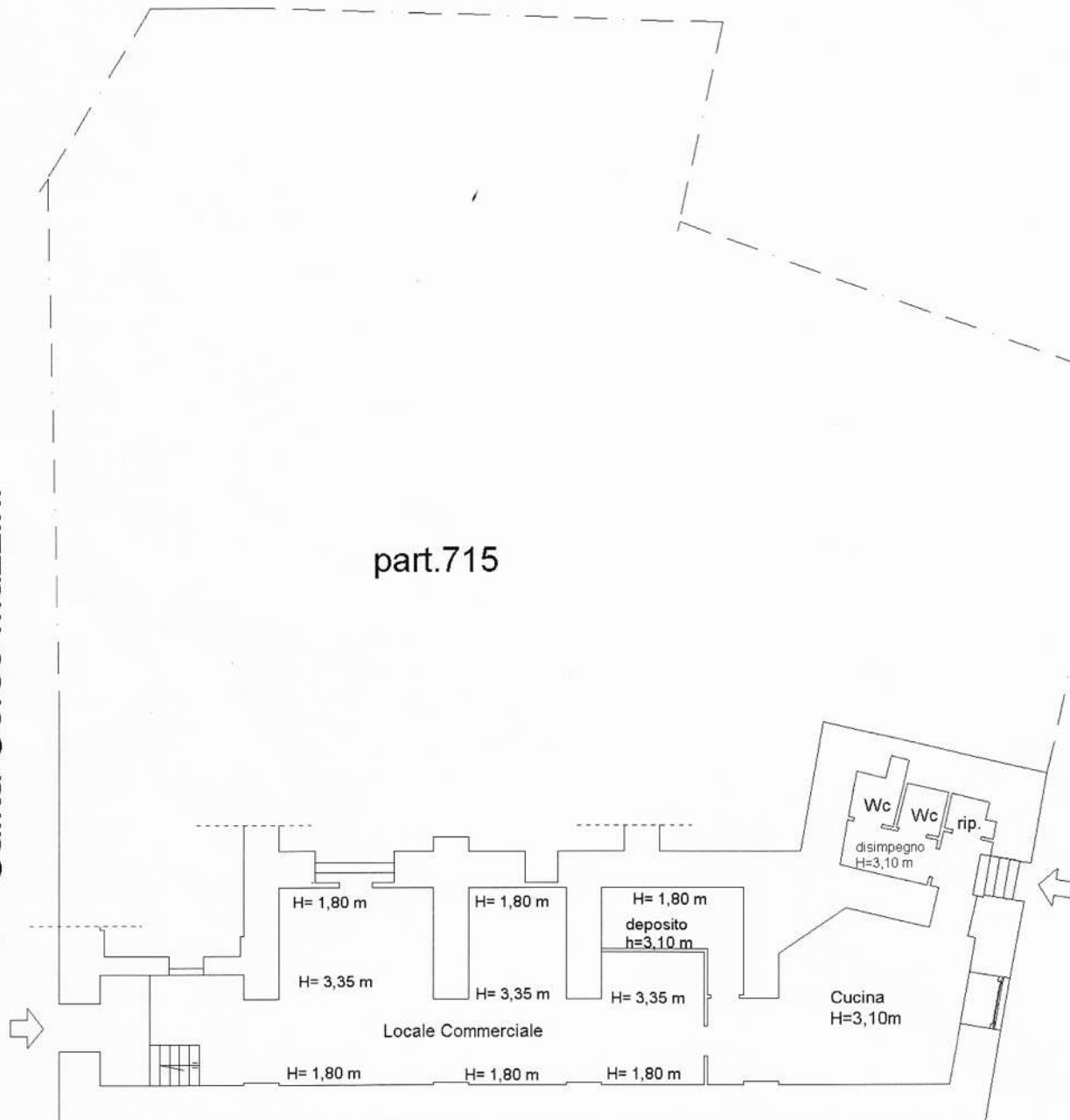

Ultima Planimetria in atti