

COROGRAFIA

scala 1:25.000

Tavoletta IGM LENTIAI F. 23 III S.O.

 localizzazione area

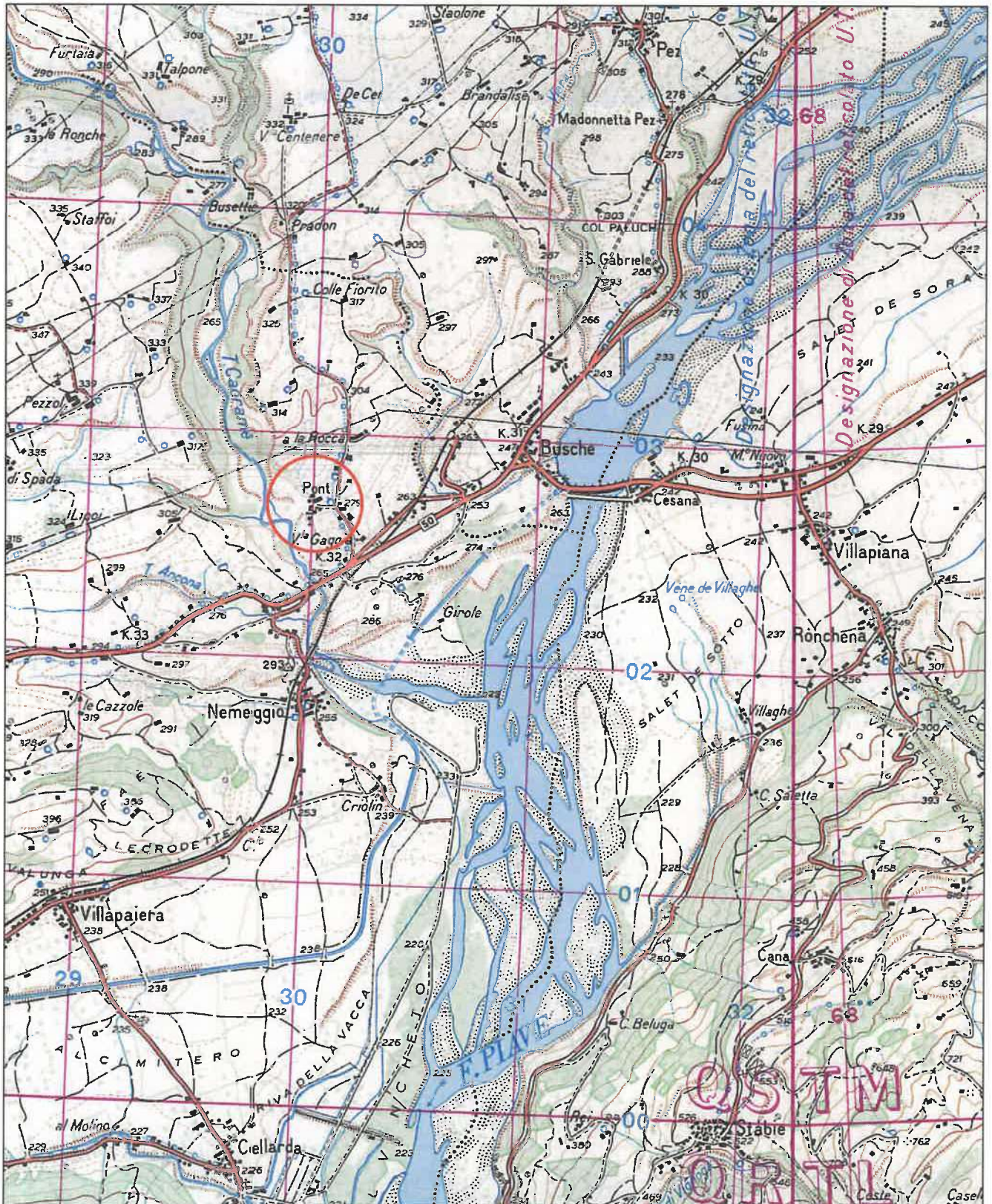

Esecuzione immobiliare n°89/2024 a carico di Bouassel Younes - Feltre (BL)



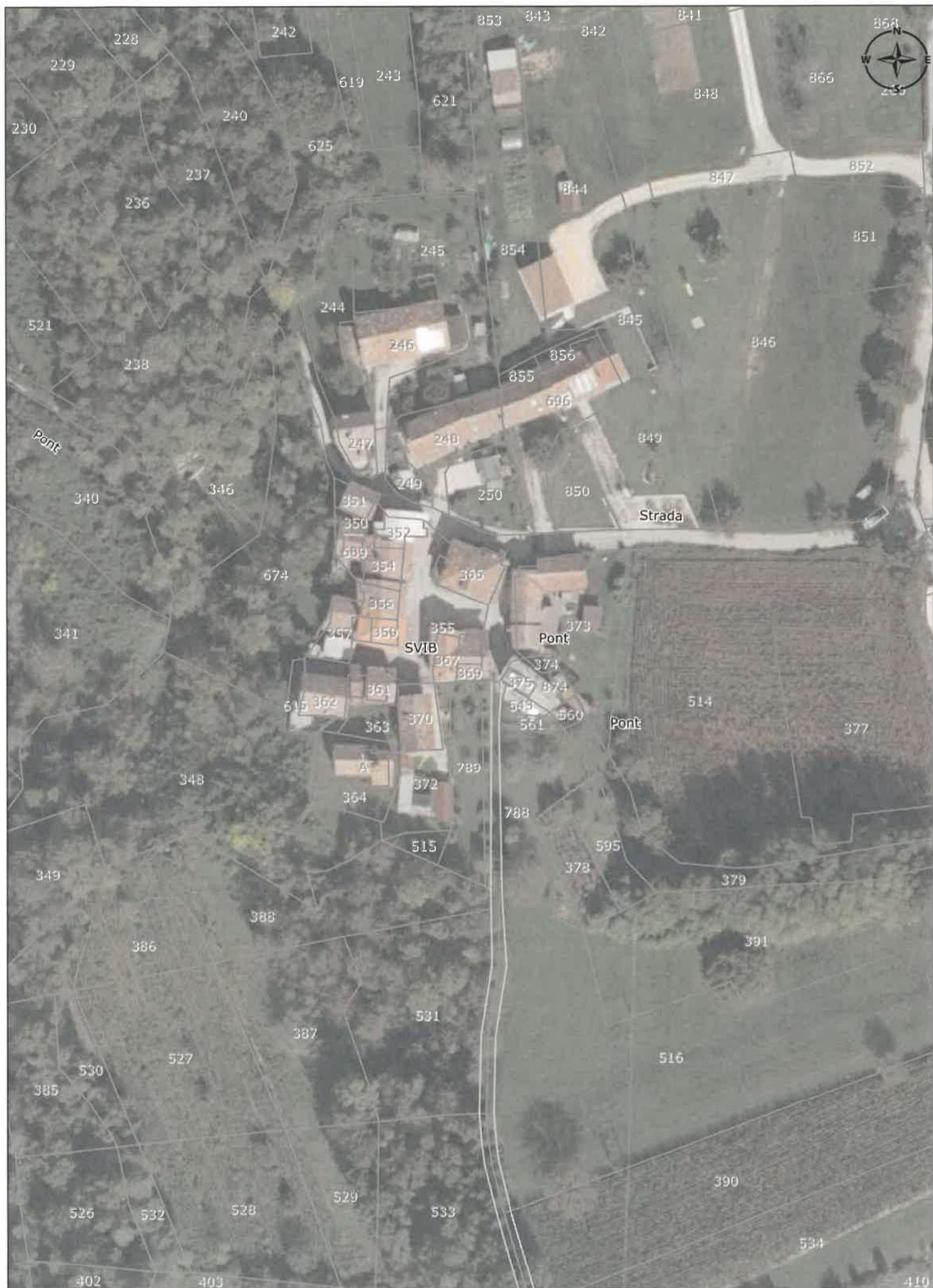

MAPPA CATASTALE

scala 1:1.000

COMUNE DI FELTRE (BL)

C.F. Fg. 45 mapp. n. 368 sub 1 e 2 e 369

C.T. Fg. 45 mapp. n. 374

 localizzazione beni

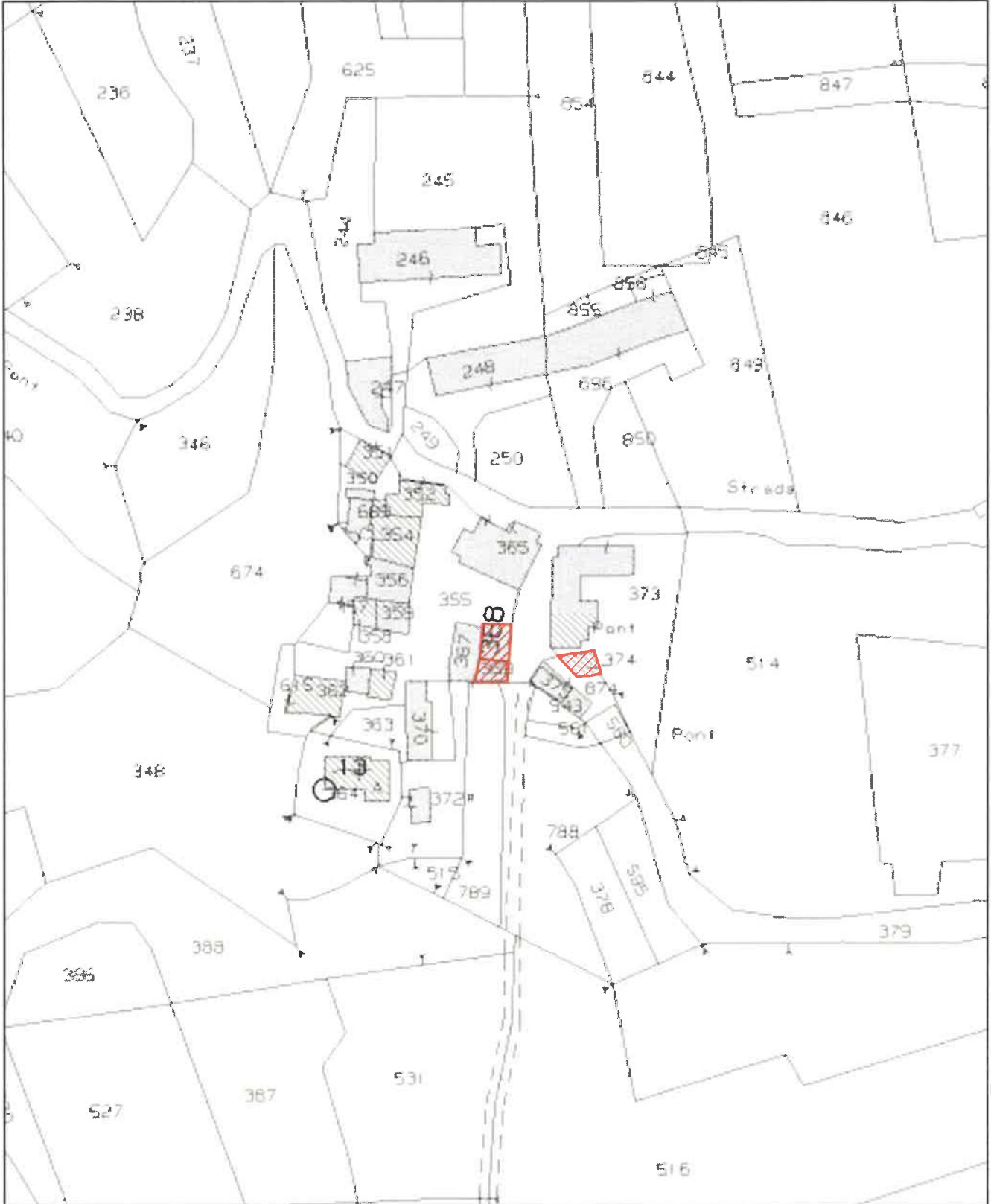

ESTRATTO DEL P.A.T.

Tavola dei Vincoli e delle Azioni

Zona Centro Storico

Vincolo paesaggistico

Tutela dei centri storici e individuazione degli ambiti di progettazione puntuale

COMUNE DI FELTRE

C.F. Fg. 45 mapp. n. 368 e 369

C.T. Fg. 45 mappale 374

 localizzazione beni

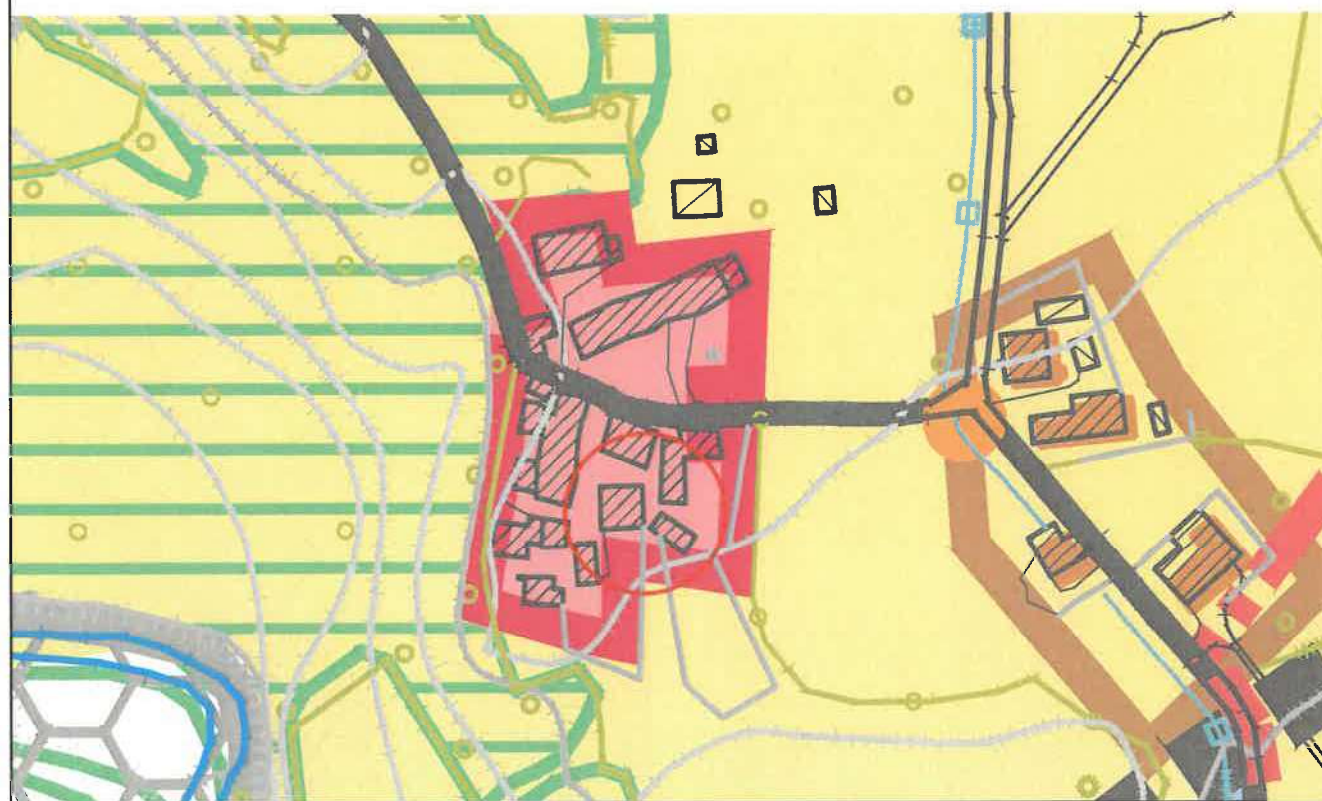



MINISTERO DELLE FINANZE
DIREZIONE GENERALE DEL CATASTO E DEI SERVIZI TECNICI ERARIALI
NUOVO CATASTO EDILIZIO URBANO

18. DICRETTOLEGGHE 11 APRILE 1934 N. 1037

Planimetria dell'immobile situato nel Comune di *Feltre*
Ditta *Correnti Villere fu Antonio*
Allegata alla dichiarazione presentata all'Ufficio

Pont centro

di

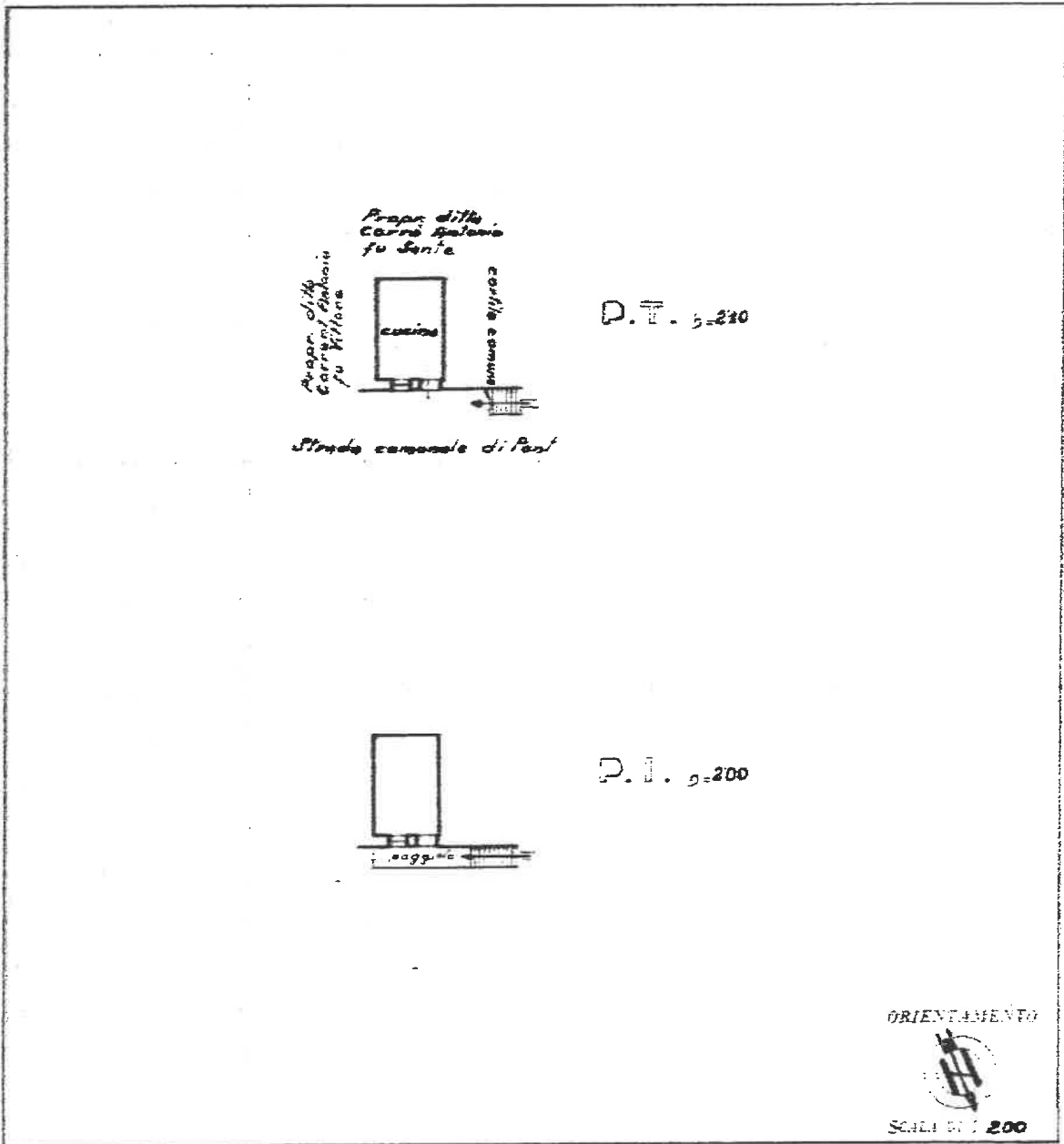

SPAZIO RISERVATO PER LE ANNOTAZIONI D'UFFICIO

DATA	Comune di <i>Feltre</i>
PROT. N°	Partic. n. <i>230</i>
	Foglio <i>5</i>
	Part. ad. n. <i>230</i>

Compilata dal *Geom. Benazzato Gioacchino*
 Iscritto all'Albo de
 della Provincia di
 data *30 luglio 1947*
 Firma: *Benazzato Gioacchino*

Ultima planimetria

input 01
Catasto dei Fabbricati - Situazione al 13/02/2025 - Comune di FELTRE(D530) - < Foglio 45 - Particella 368 - Subalterno 1 >
Firmato Da: SERRAGIOTTO GIANNI Emesso Da: INFOCAMERE QUALIFIED ELECTRONIC SIGNATURE CA Serial#: 3a1cdc





MINISTERO DELLE FINANZE
DIREZIONE GENERALE DEL CATASTO E DEI SERVIZI TECNICI ERARIALI
NUOVO CATASTO EDILIZIO URBANO

REG. DECRETO-LEGGE 11 APRILE 1934 (N. 177) art. 10

Planimetria dell'immobile situato nel Comune di **Feltre** Part. centro
Ditta **Corrent Ettore, Clelia ecc.**
Allegata alla dichiarazione presentata all'Ufficio di

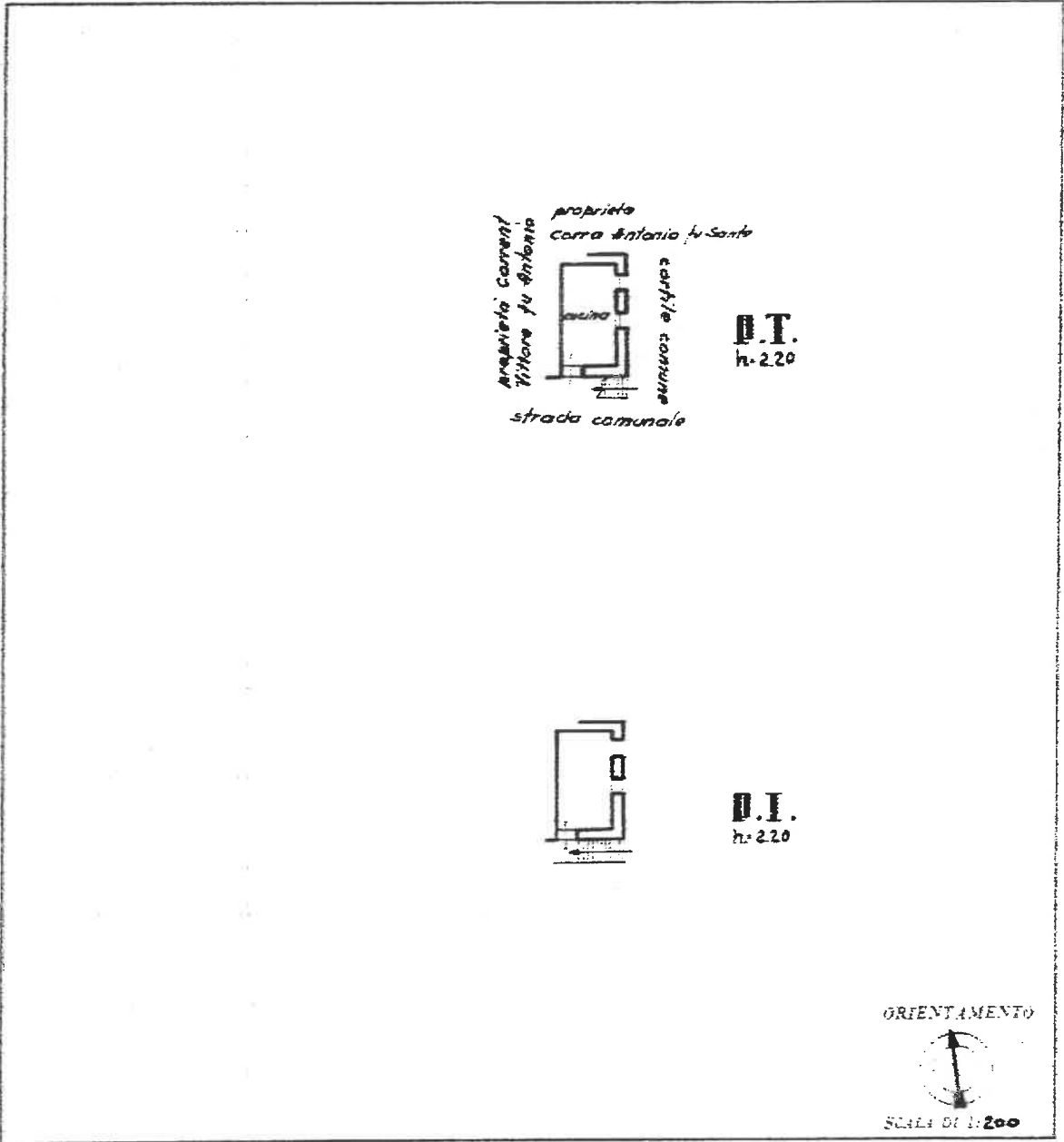

SPAZIO RISERVATO PER LE ANNOTAZIONI D'UFFICIO

DATA	Comune di <u>Feltre</u>
PROT. N°	Parte n. <u>631</u>
	Foglio n. <u>65</u>
	Part. ed. n. <u>248</u> sub. <u>2</u>

Compilata dal Geom. Benazzato
 Inviata all'Albo de Gino
 della Provincia di
 DATA 25 Luglio 1947
 Firma Benazzato

Ultima planimetria in atti

upau 01
Catasto dei Fabbricati - Situazione al 13/02/2025 - Comune di FELTRE(D530) - < Foglio 45 - Particella 368 - Subalterno 2 ->
Firmato Da: SERRA GIOTTO GIANNI Emesso Da: INFOCAMERE QUALIFIED ELECTRONIC SIGNATURE CA Serial#: 3a1cdc





MINISTERO DELLE FINANZE
DIREZIONE GENERALE DEL CATASTO E DEI SERVIZI TECNICI ERARIALI
NUOVO CATASTO EDILIZIO URBANO

Planimetria dell'immobile: situato nel Comune di *Feltre* *Pont centro*
Ditta *Corrent Antonio fu Vittore*
Allegata alla dichiarazione presentata all'Ufficio

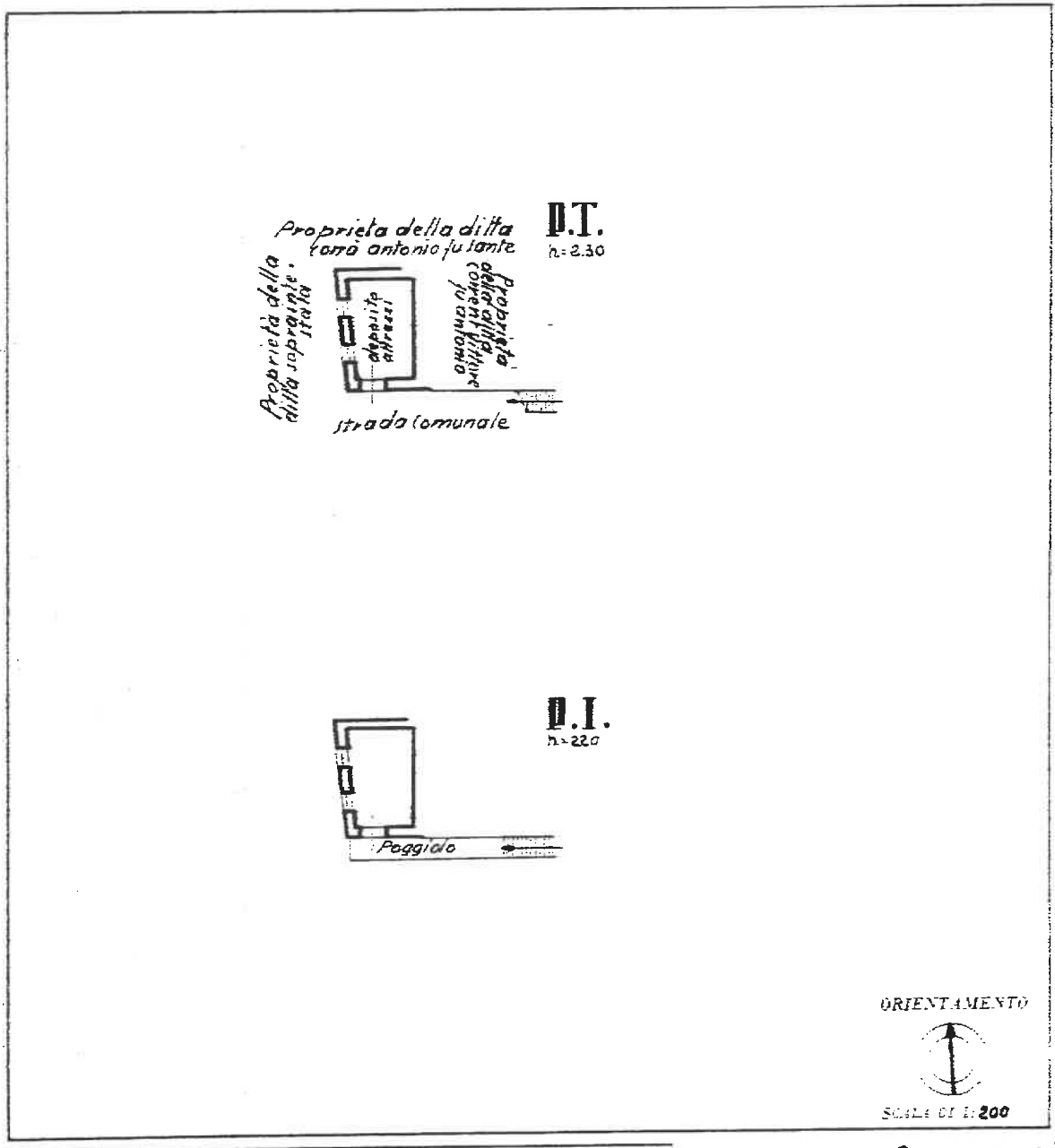

SPAZIO RISERVATO PER LE ANNOTAZIONI D'UFFICIO

DATA	Comune di <i>Feltre</i>
PROT. N°	Partic. n. <i>651</i>
	Foglio n. <i>66</i>
	Part. edil. n. <i>724</i> Sub. <i>-</i>

Compilata dal *Geom. Benazzato Gino*
Iscritto all'Albo de
della Provincia di
data *30 Luglio 1947*
Firma: *Benazzato Gino*

Ultima planimetria in atti



Foto n. 1 : C.F. Fg. 45 mapp. 368-369 - Vista da est



Foto n. 2 : C.F. Fg. 45 mapp. 368 e 369 - Vista da nord



Foto n. 3 : C.F. Fg. 45 mapp. 368 e 369 - Cucina



Foto n. 4 : C.F. Fg. 45 mapp. 368 e 369 - Zona giorno





Foto n. 5 : C.F. Fg. 45 mapp. 368 e 369 - Camera



Foto n. 7 : C.F. Fg. 45 mapp. 368 e 369 - Soffitta



Foto n. 6 : C.F. Fg. 45 mapp. 368 e 369 - Bagno



Foto n. 8 : C.F. Fg. 45 mapp. 374 - Seminativo

