

MODULARIO
F. rg. rend. 487



MINISTERO DELLE FINANZE
DIREZIONE GENERALE DEL CATASTO E DEI SS.TT.EE.
CATASTO EDILIZIO URBANO (RDL 13-4-1939, n. 652)

MOD. BN (CEU)

LIRE
385

Planimetria di u.i.u. in Comune di ADRIA via CORSO VITTORIO EMANUELE civ.

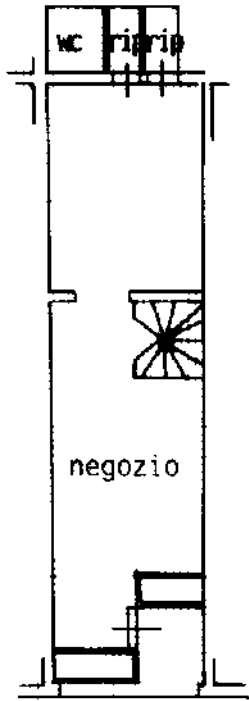

PIANO TERRA h. 3.15
H. 2.90

ESTRATTO DI MAPPA

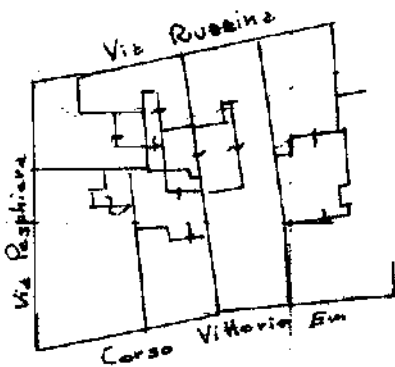

ORIENTAMENTO

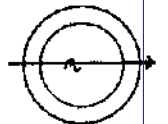

SCALA DI 1:200

Dichiarazione di N.C.
Denuncia di variazione

RISERVATO ALL'UFFICIO

6701
31 DIC 1992

Ultima planimetria in atti
Data presentazione: 31/12/1992 Data: 24/08/2023
Totale schede: 42. Formato di acquisizione: A
n. 155 sub. 2

Catasto dei Fabbricati - Situazione al 24/08/2023 - Comune di ADRIA(A059) - < Sez. urbana AD - Foglio 42 - Particella 155 - Subalterno 10 >
CORSO VITTORIO EMANUELE II n. 102 Piano T

**Agenzia del Territorio
CATASTO FABBRICATI
Ufficio Provinciale di
Rovigo**

Dichiarazione protocollo n. RO0073871 del 19/09/2005

Planimetria di u.i.u. in Comune di Adria

Corso Vittorio Emanuele

civ.

Identificativi Catastali:

Sezione: AD

Foglio: 42

Particella: 155

Subalterno: 12

Scheda n. 1

Scala 1:100

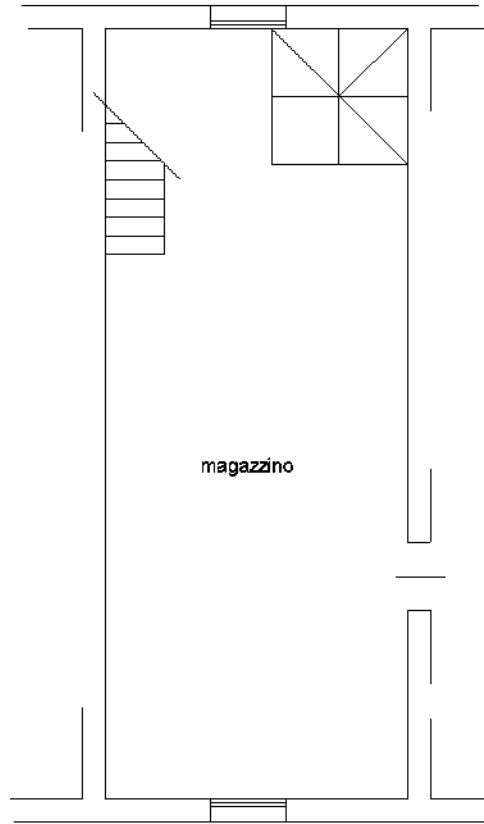

PIANO PRIMO
h = 3.50

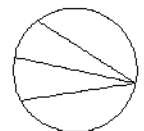

Ultima planimetria in atti

