

Agenzia del Territorio
CATASTO FABBRICATI
Ufficio Provinciale di
Roma

Dichiarazione protocollo n. RM0746822 del 04/06/2008

Planimetria di u.i.u. in Comune di Grottaferrata

Via Colle Della Ginestra

civ. 16

Identificativi Catastali:

Sezione:
Foglio: 7
Particella: 3210
Subalterno: 1

Compilata da:
Iacoacci Mario

Iscritto all'albo:
Geometri

Prov. Roma

N. 3290

Scheda n. 1

Scala 1:200

ABITAZIONE

PIANO TERRA

H = 2.80 m

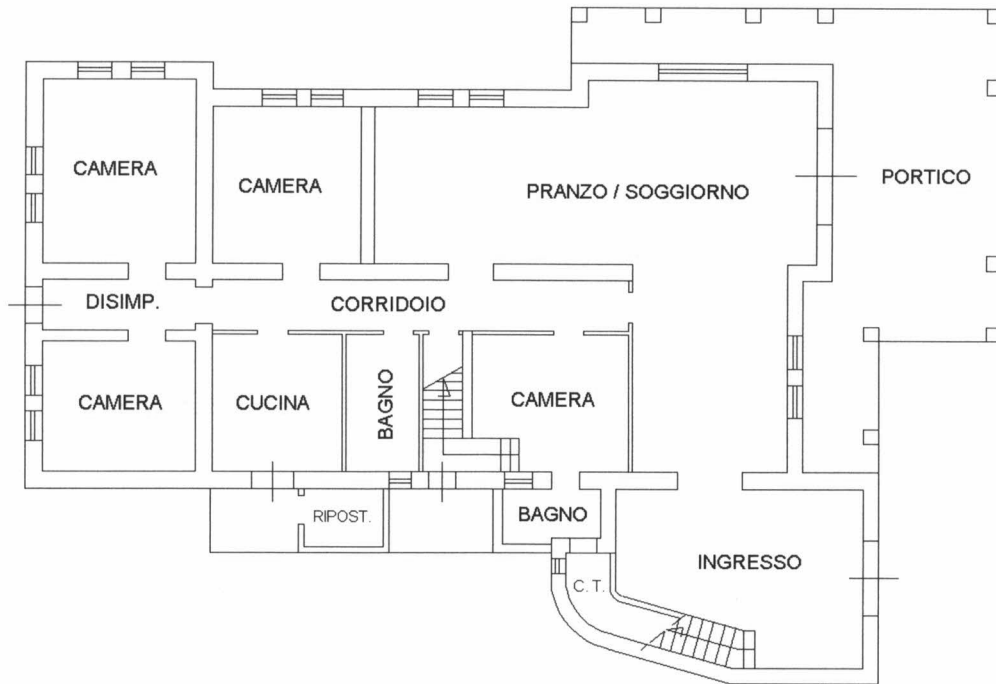

Ultima planimetria in atti

Data: 18/04/2024 - n. T249173 - Richiedente: MRNMRZ46P20H501L

Totale schede: 1 - Formato di acquisizione: A4(210x297) - Formato stampa richiesto: A4(210x297)