

**Agenzia del Territorio
CATASTO FABBRICATI
Ufficio Provinciale di
Roma**

Dichiarazione protocollo n. RM0328330 del 05/05/2005

Planimetria di u.i.u. in Comune di Nettuno

Via Palestrina

civ. 10

Identificativi Catastali:

Sezione:

Foglio: 23

Particella: 132

Subalterno: 504

Compilata da:

Colaceci Antonio

Iscritto all'albo:

Geometri

Prov. Roma

N. 7285

Scheda n. 1

Scala 1:200

PIANO PRIMO

H= ml 3.10

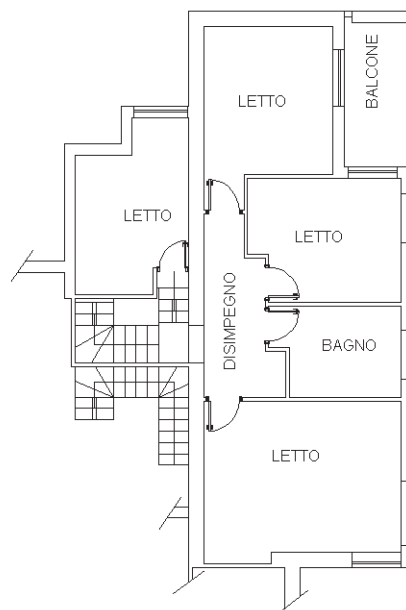

GIARDINO

SALONE

CUCINA

BAGNO

sub 505

sub 506

NORD

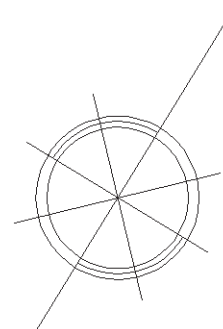

PIANO TERRA

H= ml 3.75

Ultima planimetria in attu

