

**Agenzia del Territorio
CATASTO FABBRICATI
Ufficio Provinciale di
Latina**

Dichiarazione protocollo n. LT0321918 del 23/12/2003

Planimetria di u.i.u. in Comune di Latina

Via Valmontorio

civ. SNC

Identificativi Catastali:

Sezione:

Foglio: 50

Particella: 275

Subalterno: 2

Compilata da:

Iscritto all'albo:
Architetti

Prov. Latina

N. 403

Scheda n. 1

Scala 1:100

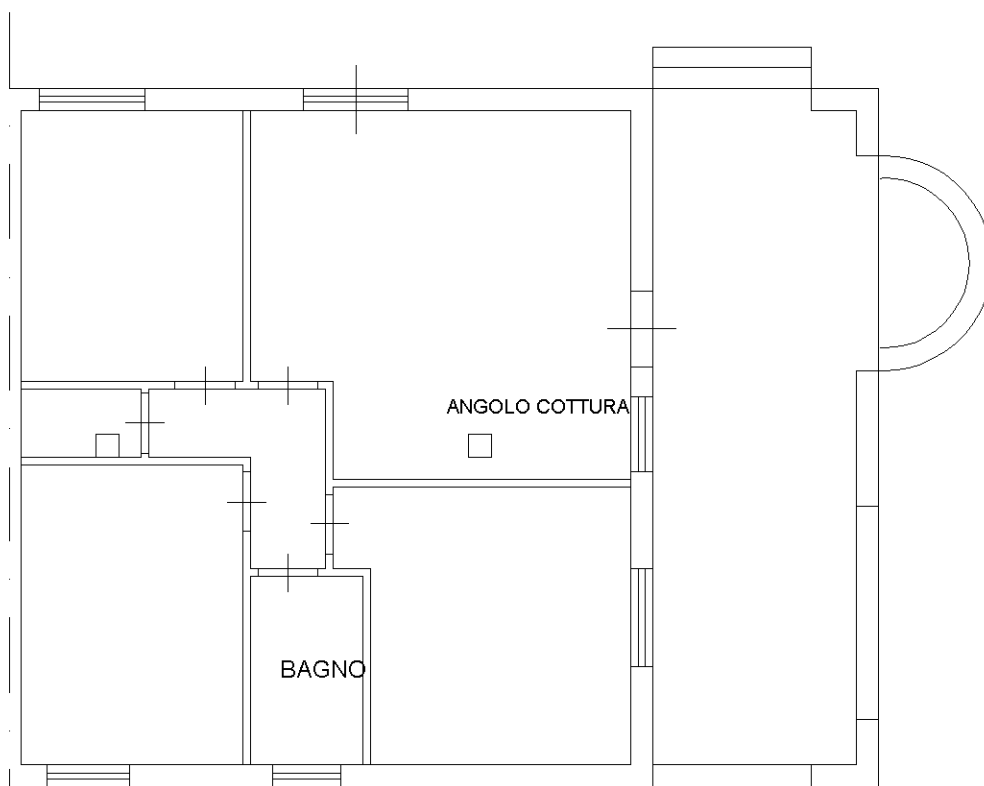

PIANTA PIANO TERRA
Hm= 3.70

