

## **ALLEGATO 3**

**Planimetria catastale**



**Agenzia delle Entrate  
CATASTO FABBRICATI  
Ufficio Provinciale di  
Genova**

Dichiarazione protocollo n. GE0020713 del 06/02/2017

Planimetria di u.i.u. in Comune di Genova - Genova

Via Delle Gavette

civ. 39

Identificativi Catastali:

Sezione: STA

Foglio: 24

Particella: 491

Subalterno: 39

Compilata da:  
Poggi Antonio

Iscritto all'albo:  
Geometri

Prov. Genova

N. 1574

Scheda n. 1

Scala 1:200

**PIANO QUINTO**

H.m. 3,00

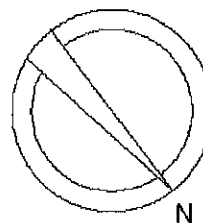
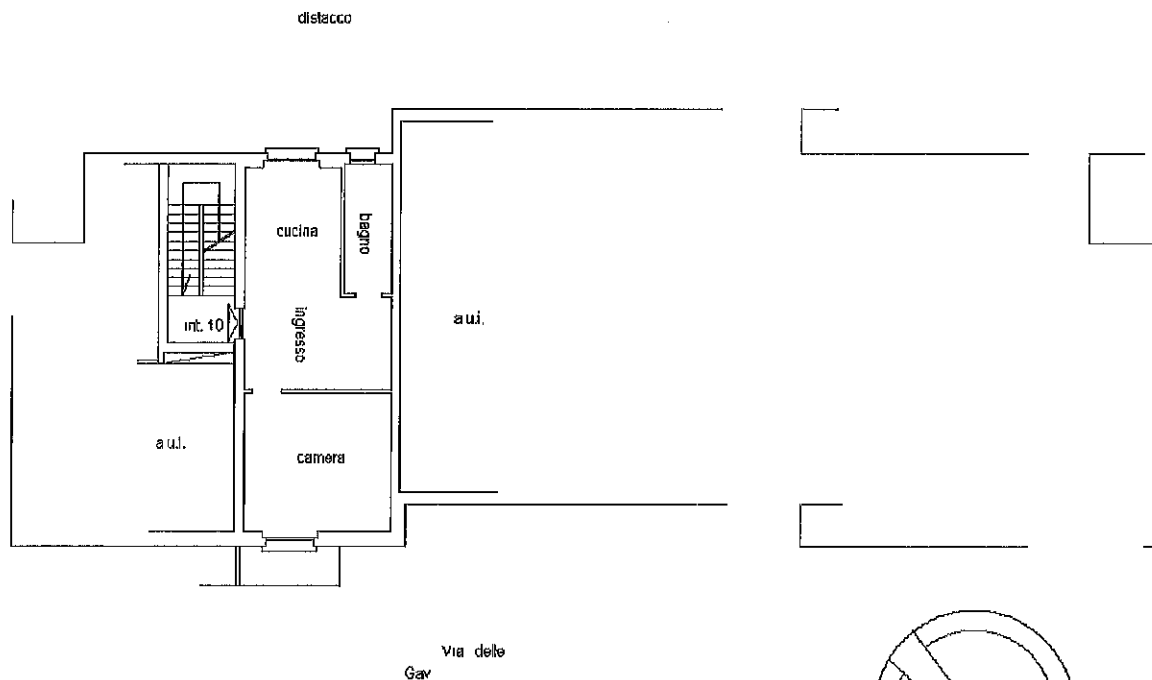

Ultima planimetria in atti

Data: 17/10/2025 - n. T102725 - Richiedente: PLLLCU68B06D969N

Totale schede: 1 - Formato di acquisizione: A4(210x297) - Formato stampa richiesto: A4(210x297)

Catasto dei Fabbricati - Situazione al 17/10/2025 - Comune di GENOVA(D969Q) - < Sez. urbana STA - Foglio 24 - Particella 491 - Subalterno 39 >  
Firmato DA VALERIA CAWONIT Emesso DA ANTONIO POGGI

Stampato da

Stampato da

