

MODULARIO
F. fog. rend. 487



MINISTERO DELLE FINANZE
DIREZIONE GENERALE DEL CATASTO E DEI SERVIZI TECNICI ERARIALI

MOD. B (Nuovo Catasto Edilizio Urbano)

Lire
100

NUOVO CATASTO EDILIZIO URBANO

(R. DECRETO-LEGGE 15 APRILE 1950, N. 607)

Planimetria dell'immobile situato nel Comune di ADRIA Via RUZZINA

Ditta

Allegata alla dichiarazione presentata all'Ufficio Tecnico Erariale di R00760

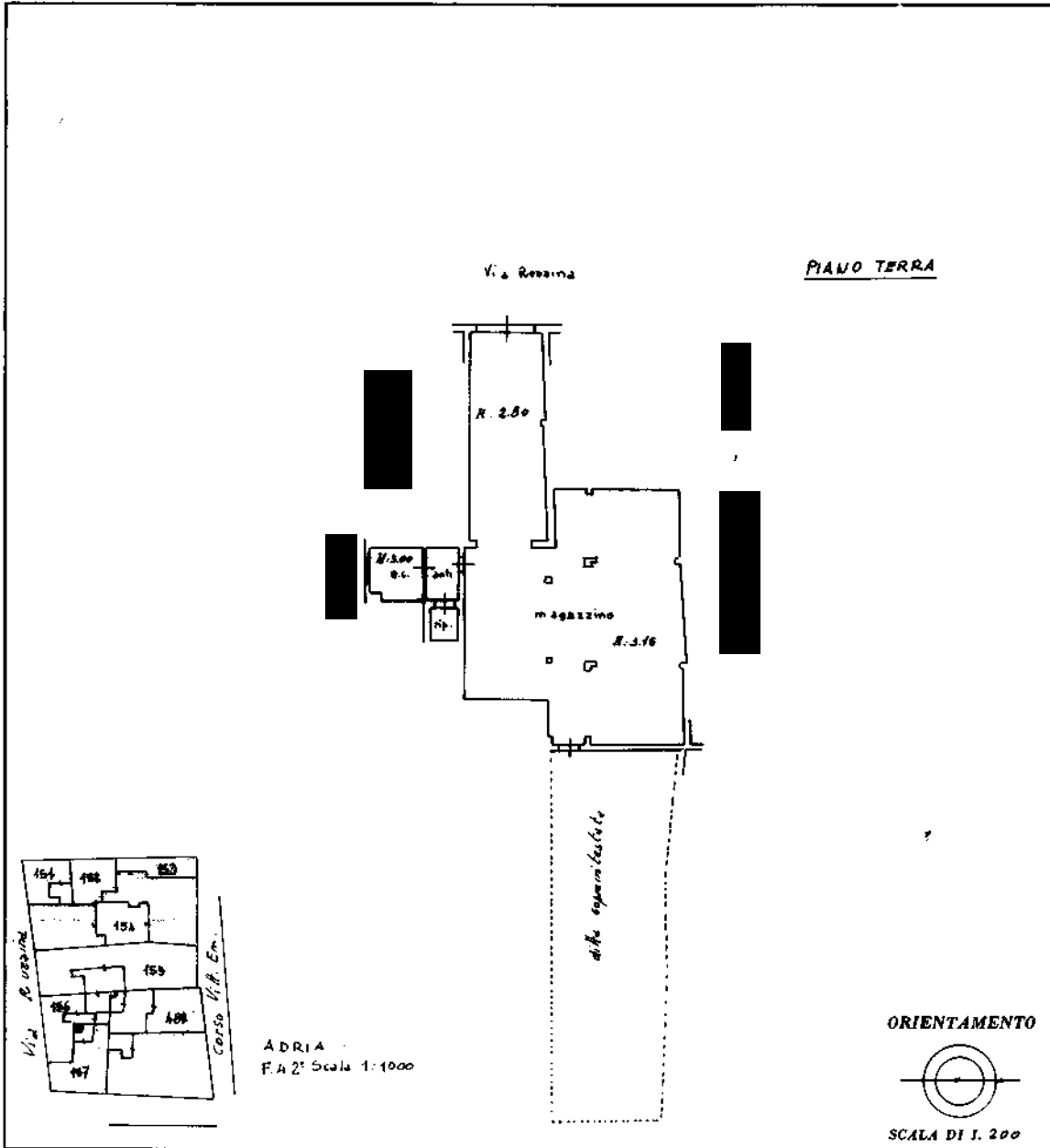

SPAZIO RISERVATO PER LE ANNOTAZIONI D'UFFICIO

DATA

PROT. N°

162

Fog. 42/42
 MAP. 155
 SUB. 3

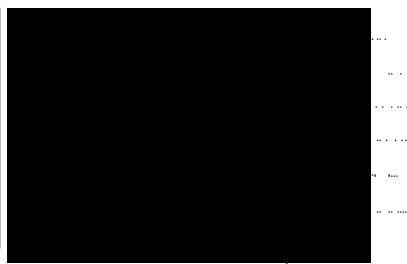

Catasto dei Fabbricati - Situazione al 24/08/2023 - Comune di ADRIA(A059) - < Sez. urbana AD - Foglio 42 - Particella 155 - Subalterno 3 >
VIA RUZZINA n. 43 Piano T

Ultima planimetria in atti

MODULARIO
F. 42 (reg. tend. 497)



MINISTERO DELLE FINANZE
DIREZIONE GENERALE DEL CATASTO E DEI SERVIZI TECNICI ERARIALI
NUOVO CATASTO EDILIZIO URBANO

MOD. B (Nuovo Catasto Edilizio Urbano)

Lire
50

Planimetria dell'immobile situato nel Comune di **ADRIA** Via **Corso V.M. Emanuele**

Ditta

Allegata alla dichiarazione presentata all'Ufficio Tecnico Catastrale n. **ROU160**

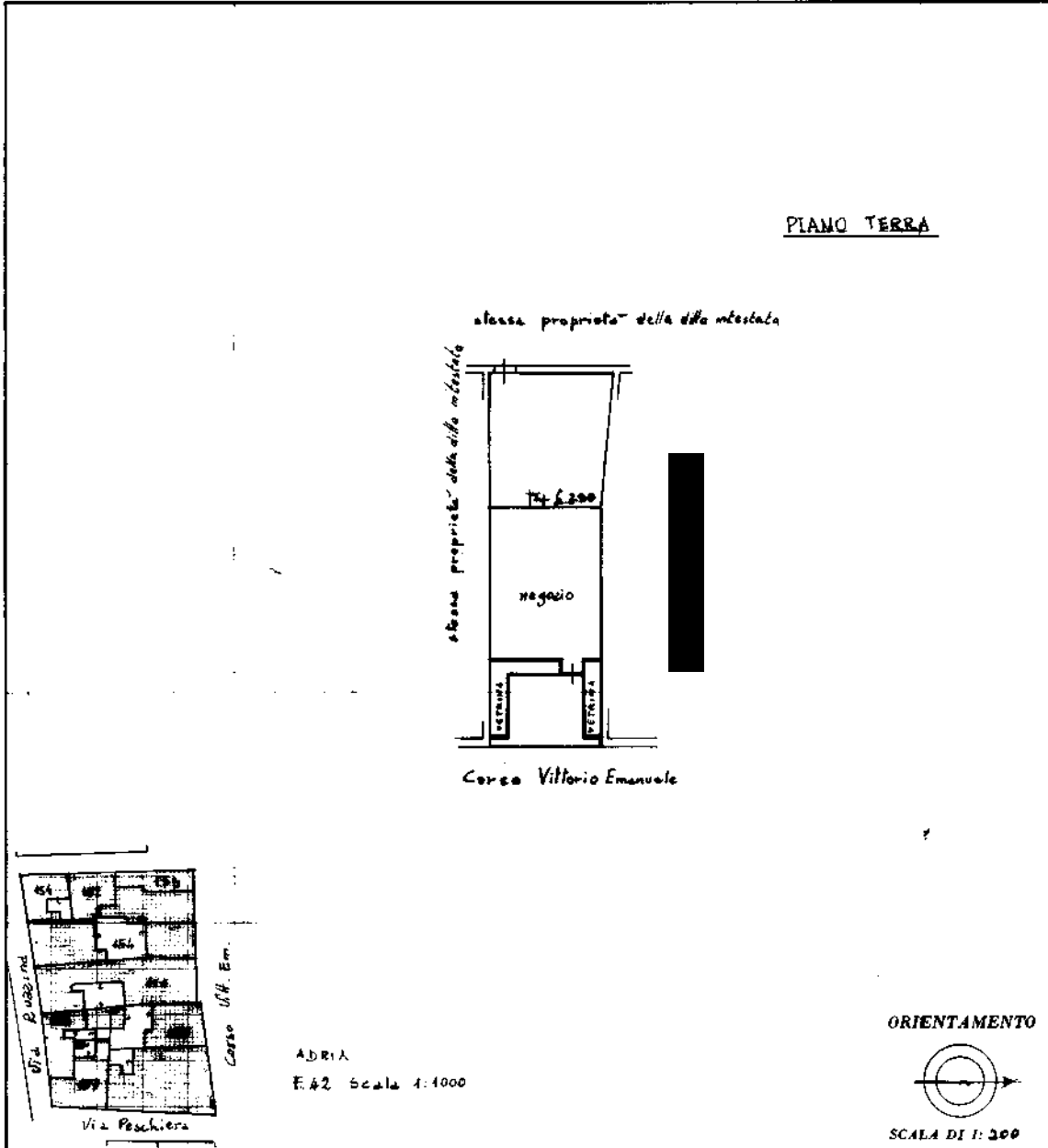

SPAZIO RISERVATO PER LE ANNOTAZIONI D'UFFICIO

DATA

PROT. N°

16/2



FG. 20/42
MAPP. 155
SUB. 9

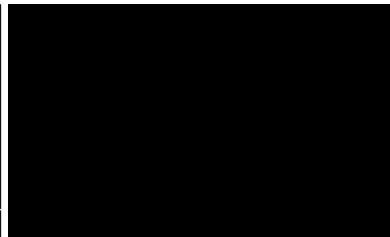

Catasto dei Fabbricati - Situazione al 24/08/2023 - Comune di ADRIA(A059) - < Sez. urbana AD - Foglio 42 - Particella 155 - Subalterno 9 >
CORSO VITTORIO EMANUELE II n. 102 Piano T

Ultima planimetria in atti

N=57900

E=23800

1 Particella 155



Comune: (RO) ADRIA/A

Scala originale: 1:1000

Foglio: 42

8-Ago-2023 3-8:44
Dimensione cornice: 267.000 x 189.000 metri Protocollo pratica T1896/2023