

DOCU. 300
215



MINISTERO DELLE FINANZE
DIREZIONE GENERALE DEL CATASTO E DEI SERVIZI TECNICI ERARIALI

Lire
50

NUOVO CATASTO EDILIZIO URBANO

(R. DECRETO-LEGGE 13 APRILE 1939, N. 685)

Località dell'immobile situato nel Comune di COLLE VAL D'ELSA Via A. GRAMSCI

Indirizzo [REDACTED]

Religato alla dichiarazione presentata all'Ufficio Tecnico Erariale di SIENA

PIANTA PIANO PRIMO

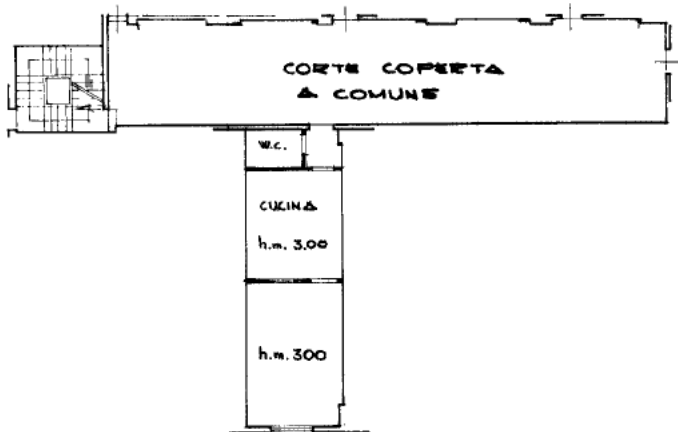

PLANIMETRIA CATASTALE SCALA 1:1000

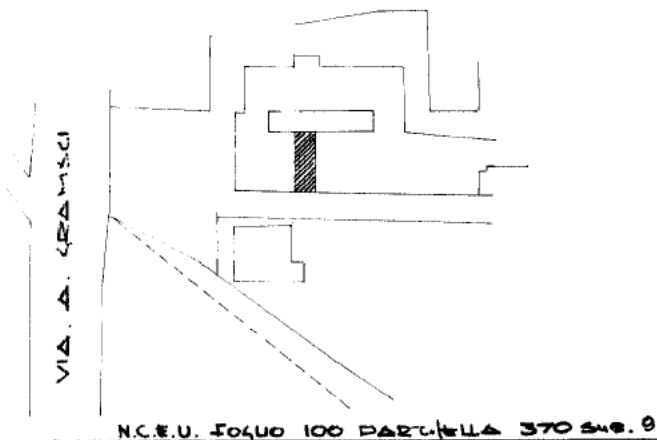

PIANTA PIANO TERRENO

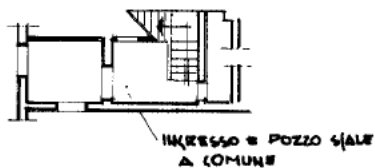

ORIENTAMENTO



SCALA DI 1:200

SPAZIO RISERVATO PER LE ANNOTAZIONI D'UFFICIO

DATA
CRIPT.

N. 370 S. 9

Compilata dal **PERITO ENJE**
(Titolo, nome e cognome del tecnico)

ROMANO ROSSI

Iscritto all'Albo de **PERITI INGEGNERIA**
della Provincia di **SIENA**

DATA

Firma:

Catasto dei Fabbricati - Situazione al 11/10/2022 - Comune di COLLE DI VAL D'ELSA (C847) - < Foglio 100 - Particella 370 - Subalterno 9 >
VIALE A. GRAMSCI n. 25 Piano 1

Ultima planimetria in atti

**Agenzia del Territorio
CATASTO FABBRICATI**
Ufficio provinciale di
Siena

Dichiarazione protocollo n. SI0002118 del 09/01/2007
Planimetria di u.i.u. in Comune di Colle Di Val D'elsa
Viale Antonio Gramsci civ.

Identificativi Catastali:
Sezione:
Foglio: 100
Particella: 370
Subalterno: 31

Compilata da:
Marchetti Roberto
Iscritto all'albo:
Geometri
Prov. Siena N. 879

Scheda 1
Scala 1: 200

Ultima planimetria in atti

Data: 11/10/2022 - n. T333030 - Richiedente: GRNMRC80A091726B

Totale schede: 1 - Formato di acquisizione: A3(297x420) - Formato stampa richiesto: A4(210x297)



NORD

10 metri

**Agenzia del Territorio
CATASTO FABBRICATI
Ufficio Provinciale di
Siena**

Dichiarazione protocollo n. SI0138775 del 28/10/2009

Planimetria di u.i.u. in Comune di Colle Di Val D'elsa

Via Nino Bixio

civ.

Identificativi Catastali:

Sezione:
Foglio: 64
Particella: 650
Subalterno: 15

Compilata da:
Landi Daniele

Iscritto all'albo:
Architetti

Prov. Siena

N. 178

Scheda n. 1

Scala 1:200

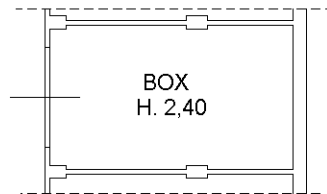

PIANO S1

**UBICAZIONE SPAZIALE
SCALA 1:1000**

(ORIENTAMENTO COME DA ESTRATTO DI MAPPA)

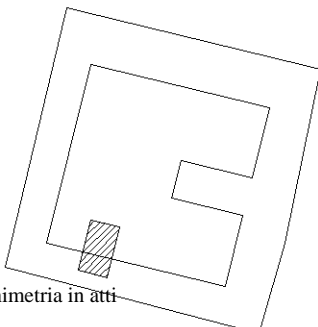

Ultima planimetria in atti

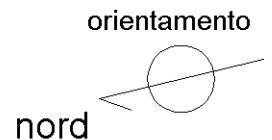

ELABORATO PLANIMETRICO	Compilato da: Fantini Renzo	Iscritto all'albo: Geometri	Prov. Siena	N. 1031
Comune di Colle Di Val D'elsa	Sezione:	Foglio: 100	Particella: 370	Prontuario n. 15/12/2022 del
Dimostrazione grafica dei subalterni			Tipo Mappale n.	Scala 1 : 500

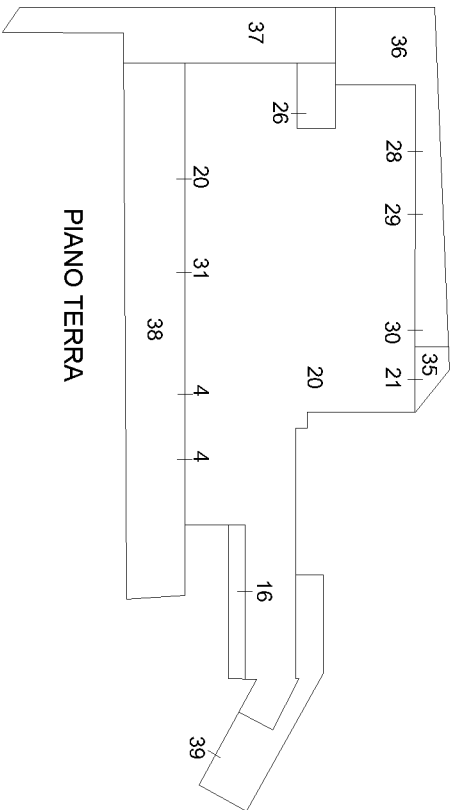

PIANO TERRA

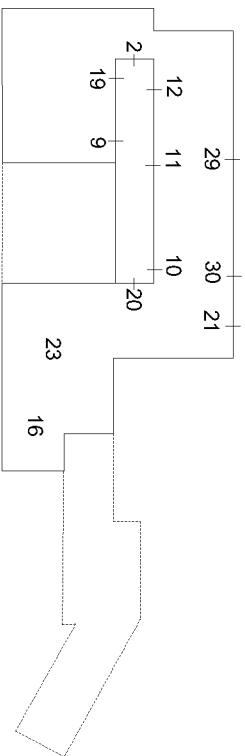

PIANO 1

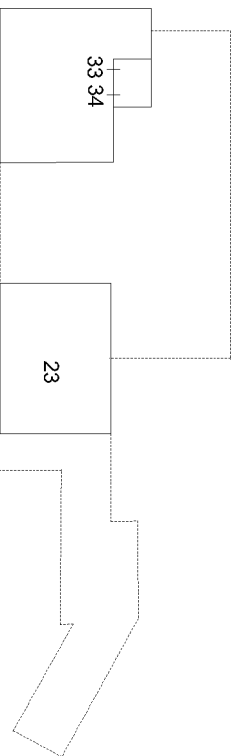

PIANO 2

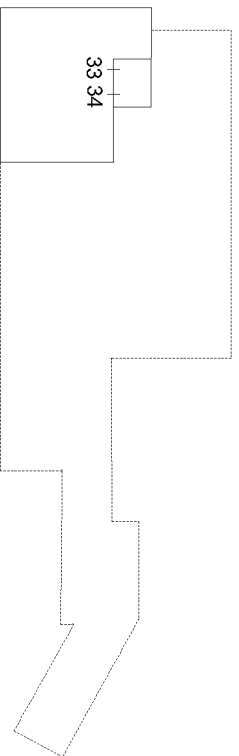

PIANO 3

Agenzia delle Entrate
CATASTO FABBRICATI
 Ufficio provinciale di Siena

Ultima planimetria in atti

Data: 01/09/2025 - T252303 - Richiedente: Telematico
 Formato di acquisizione: A3(297x420) - Formato stampa richiesto: A4(210x297) - Fattore di scala non utilizzabile



ACCERTAMENTO DELLA PROPRIETA' IMMOBILIARE URBANA ELENCO DEI SUBALTERNI ASSEGNATI

Comune COLLE DI VAL D'ELSA	Sezione	Foglio 100	Particella 370	Tipo mappale 7358	del: 30/01/2006
-------------------------------	---------	---------------	-------------------	----------------------	--------------------

Sub	UBICAZIONE via/piazza	n.civ	Piani	Scala	Int	DESCRIZIONE
1						SOPPRESSO
2	VIALE ANTONIO GRAMSCI		1			ABITAZIONE
3						SOPPRESSO
4	VIALE ANTONIO GRAMSCI		T			MAGAZZINO
5						SOPPRESSO
6						SOPPRESSO
7						SOPPRESSO
8						SOPPRESSO
9	VIALE ANTONIO GRAMSCI		1			ABITAZIONE
10	VIALE ANTONIO GRAMSCI		1			ABITAZIONE
11	VIALE ANTONIO GRAMSCI		1			ABITAZIONE
12	VIALE ANTONIO GRAMSCI		1			ABITAZIONE
13						SOPPRESSO
14						SOPPRESSO
15	VIALE ANTONIO GRAMSCI		2			ABITAZIONE
16	VIALE ANTONIO GRAMSCI		T-1			MAGAZZINO
17						SOPPRESSO
18						SOPPRESSO
19	VIALE ANTONIO GRAMSCI		T-1			ABITAZIONE
20	VIALE ANTONIO GRAMSCI		T-1			ABITAZIONE
21	VIALE ANTONIO GRAMSCI		T			MAGAZZINO
22						SOPPRESSO
23	VIALE ANTONIO GRAMSCI		2			ABITAZIONE
24	VIALE ANTONIO GRAMSCI		T			MAGAZZINO
25	VIALE ANTONIO GRAMSCI		T			SOPPRESSO
26	VIALE ANTONIO GRAMSCI		T			ABITAZIONE
27	VIALE ANTONIO GRAMSCI		T			ABITAZIONE
28	VIALE ANTONIO GRAMSCI		T			ABITAZIONE
29	VIALE ANTONIO GRAMSCI		T			ABITAZIONE
30	VIALE ANTONIO GRAMSCI		T			ABITAZIONE
31	VIALE ANTONIO GRAMSCI		T			LABORATORIO
32						SOPPRESSO
33	VIALE ANTONIO GRAMSCI		2-3			ABITAZIONE
34	VIALE ANTONIO GRAMSCI		2-3			ABITAZIONE
35	VIALE ANTONIO GRAMSCI		T			RESEDE ESCLUSIVO DEL SUB. 21

36	VIALE ANTONIO GRAMSCI		T			BENE NON CENSIBILE (RESEDE) COMUNE AI SUB. 28,29,30.
37	VIALE ANTONIO GRAMSCI		T			BENE NON CENSIBILE (RESEDE) COMUNE AI SUB. 2,9,11,12,26,27,28,29,30,31.
38	VIALE ANTONIO GRAMSCI		T			RESEDE ESCLUSIVO DEL SUB. 31
39	VIALE ANTONIO GRAMSCI	12	T			LABORATORIO

Visura telematica

Agenzia del Territorio
CATASTO FABBRICATI
Ufficio Provinciale di
Siena

ELABORATO PLANIMETRICO	
Compilato da: Giusti Agnese	
Iscritto all'albo: Geometri	
Prov. Siena	N. 1157

Comune di Colle Di Val D'elsa	Protocollo n. SI0031474 del 10/04/2010
Sezione: Foglio: 64 Particella: 650	Tipo Mappale n. del

Dimostrazione grafica dei subalterni Scala 1 : 500

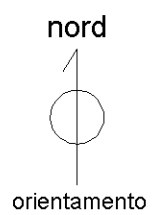
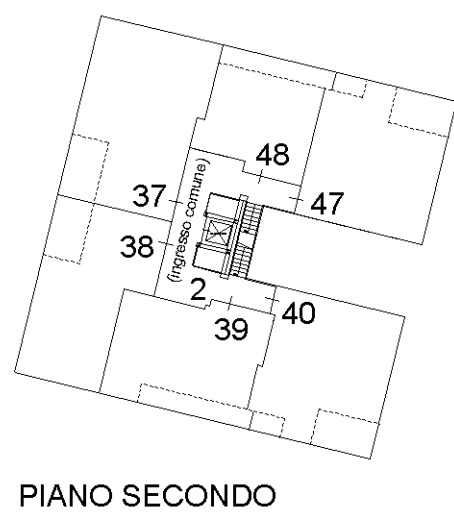
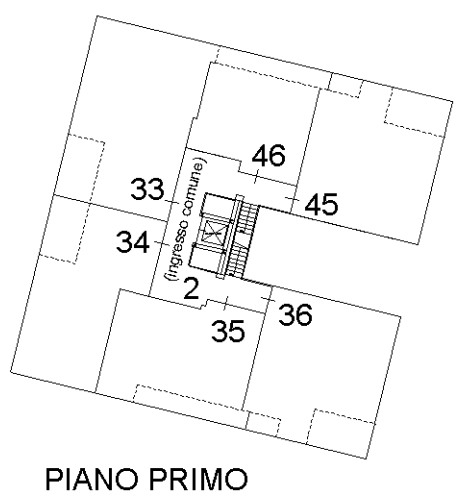
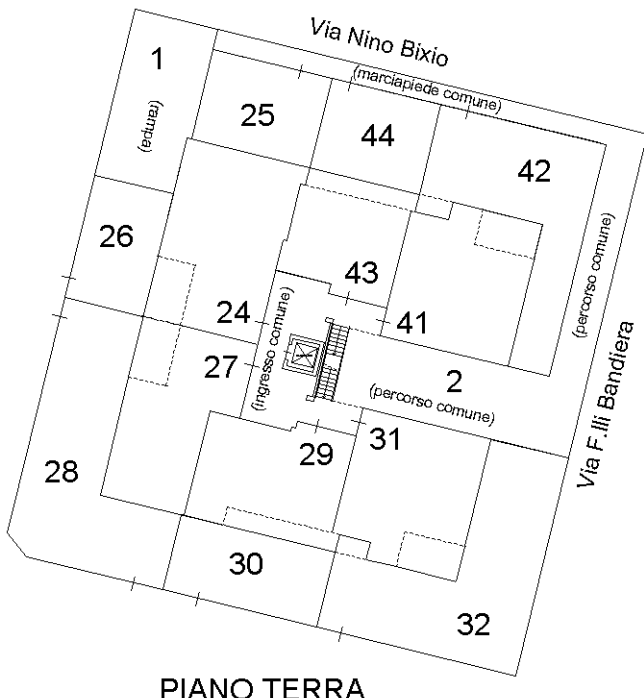
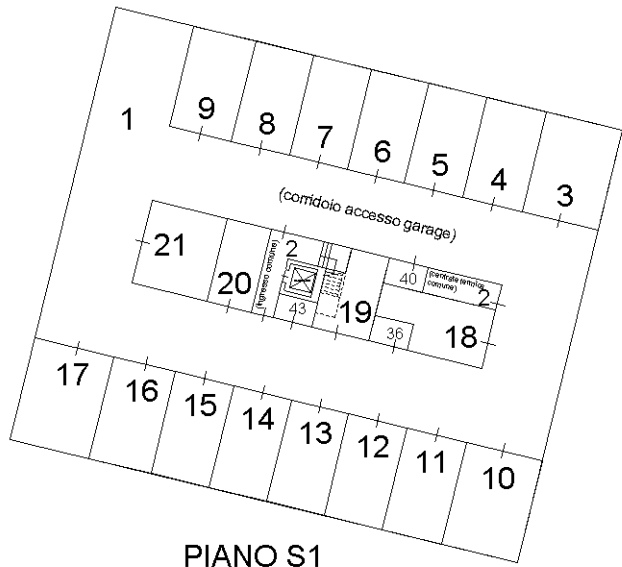

Ultima planimetria in atti

Elaborato Planimetrico - Catasto dei Fabbricati - Situazione al 12/10/2022 - Comune di COLLE DI VAL D'ELSA(C847) - < Foglio 64 Particella 650 >

**Agenzia del Territorio
CATASTO FABBRICATI
Ufficio Provinciale di
Siena**

ELABORATO PLANIMETRICO	
Compilato da: Giusti Agnese	
Iscritto all'albo: Geometri	
Prov. Siena	N. 1157

Comune di Colle Di Val D'elsa	Protocollo n. SI0018954 del 19/02/2007
Sezione: Foglio: 100 Particella: 1487	Tipo Mappale n. 15080 del 08/02/2007

Dimostrazione grafica dei subalterni Scala 1 : 500



piano terra

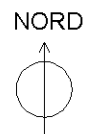

Ultima planimetria in atti

**ACCERTAMENTO DELLA PROPRIETA' IMMOBILIARE URBANA
ELENCO DEI SUBALTERNI ASSEGNATI**

Comune	Sezione	Foglio	Particella	Tipo mappale	del:
COLLE DI VAL D'ELSA		100	1478	15080	08/02/2007

Sub	UBICAZIONE via/piazza	n.civ	Piani	Scala	Int	DESCRIZIONE
3						SOPPRESSO

Comune	Sezione	Foglio	Particella	Tipo mappale	del:
COLLE DI VAL D'ELSA		100	1487	15080	08/02/2007

Sub	UBICAZIONE via/piazza	n.civ	Piani	Scala	Int	DESCRIZIONE
	via della ferriera		T			AREA URBANA DI MQ. 50

**Agenzia del Territorio
CATASTO FABBRICATI
Ufficio Provinciale di
Siena**

ELABORATO PLANIMETRICO	
Compilato da: Landi Daniele	
Iscritto all'albo: Architetti	
Prov. Siena	N. 178

Comune di Colle Di Val D'elsa	Protocollo n. S10090208 del 28/10/2010
Sezione: Foglio: 100 Particella: 1484	Tipo Mappale n. 88902 del 21/10/2010
Dimostrazione grafica dei subalterni	
Scala 1 : 500	

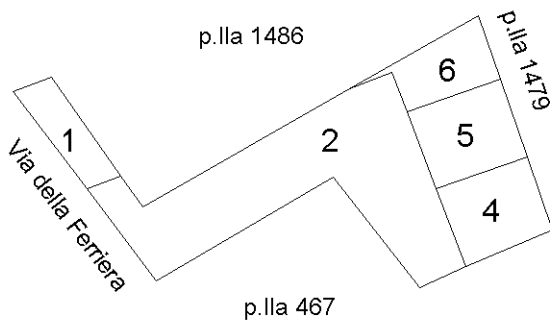

piano terra

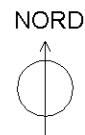

Ultima planimetria in atti

ACCERTAMENTO DELLA PROPRIETÀ IMMOBILIARE URBANA ELENCO DEI SUBALTERNI ASSEGNATI

Comune COLLE DI VAL D ELSA	Sezione	Foglio 100	Particella 1484	Tipo mappale 88902	del: 21/10/2010
-------------------------------	---------	---------------	--------------------	-----------------------	--------------------

Sub	UBICAZIONE via/piazza	n.civ	Piani	Scala	Int	DESCRIZIONE
1	via della ferriera		T			AREA URBANA DI MQ. 20
2	via della ferriera		T			AREA URBANA DI MQ. 152
3						SOPPRESSO
4	via della ferriera		T			AREA URBANA DI MQ. 30
5	via della ferriera		T			AREA URBANA DI MQ. 30
6	via della ferriera		T			AREA URBANA DI MQ. 20

Visura telematica



GEOMETRICO

Scala 1 : 500



Visura attuale per soggetto

Situazione degli atti informatizzati al 21/08/2025

Dati della richiesta
Terreni e Fabbricati siti in tutta la provincia di SIENA



Soggetto richiesto:

COSTRUZIONI GENERALI APICELLA S.R.L. sede COLLE DI VAL D'ELSA (SI) (CF: ██████████)

Totali immobili: di catasto fabbricati 8, di catasto terreni 3



Immobile di catasto fabbricati - n.1

Dati identificativi: Comune di COLLE DI VAL D'ELSA (C847) (SI)

Foglio 100 Particella 1484 Subalterno 6

Indirizzo: VIA DELLA FERRIERA Piano T

Dati di classamento: Categoria F/1^a, Consistenza 20 m²

Particelle corrispondenti al catasto terreni: Comune di COLLE DI VAL D'ELSA (C847) (SI) Foglio 100 Particella 1484

> Intestazione attuale dell'immobile n. 1 - totale righe intestati: 1

1. **COSTRUZIONI GENERALI APICELLA S.R.L.** (CF ██████████) sede in COLLE DI VAL D'ELSA (SI)
Diritto di: Proprietà' per 1/1

> Totale Parziale

Catasto Fabbricati

Immobili siti nel comune di COLLE DI VAL D'ELSA (C847)

Numero immobili: 1 Superficie: 20 m²



Immobile di catasto fabbricati - n.2

Dati identificativi: Comune di COLLE DI VAL D'ELSA (C847) (SI)

Foglio 100 Particella 370 Subalterno 9

Indirizzo: VIALE ANTONIO GRAMSCI n. 25 Piano 1

Dati di classamento: Rendita: Euro 129,11, Categoria A/4^b, Classe 1, Consistenza 2,5 vani

Dati di superficie: Totale: 47 m²

Particelle corrispondenti al catasto terreni: Comune di COLLE DI VAL D'ELSA (C847) (SI) Foglio 100 Particella 370



Immobile di catasto fabbricati - n.3

Dati identificativi: Comune di COLLE DI VAL D'ELSA (C847) (SI)

Foglio 100 Particella 370 Subalterno 31

Foglio 100 Particella 370 Subalterno 38

Indirizzo: VIALE ANTONIO GRAMSCI n. SNC Piano T

Dati di classamento: Rendita: Euro 790,18, Categoria C/3^o, Classe 3, Consistenza 255 m²

Dati di superficie: Totale: 314 m²

Particelle corrispondenti al catasto terreni: Comune di COLLE DI VAL D'ELSA (C847) (SI) Foglio 100 Particella 370



Immobile di catasto fabbricati - n.4

Dati identificativi: Comune di COLLE DI VAL D'ELSA (C847) (SI)

Foglio 100 Particella 1487

Indirizzo: VIA DELLA FERRIERA Piano T

Dati di classamento: Categoria F/1^a, Consistenza 50 m²

Particelle corrispondenti al catasto terreni: Comune di COLLE DI VAL D'ELSA (C847) (SI) Foglio 100 Particella 1487



Immobile di catasto fabbricati - n.5

Dati identificativi: Comune di COLLE DI VAL D'ELSA (C847) (SI)

Foglio 100 Particella 1484 Subalterno 1

Indirizzo: VIA DELLA FERRIERA Piano T

Dati di classamento: Categoria F/1^a, Consistenza 20 m²

Particelle corrispondenti al catasto terreni: Comune di COLLE DI VAL D'ELSA (C847) (SI) Foglio 100 Particella 1484



Immobile di catasto fabbricati - n.6

Dati identificativi: Comune di COLLE DI VAL D'ELSA (C847) (SI)

Foglio 64 Particella 650 Subalterno 15

Indirizzo: VIA NINO BIXIO n. 4 Piano S1

Dati di classamento: Rendita: Euro 44,62, Categoria C/6^d, Classe 2, Consistenza 24 m²

Dati di superficie: Totale: 27 m²

Classamento e rendita validati

Particelle corrispondenti al catasto terreni: Comune di COLLE DI VAL D'ELSA (C847) (SI) Foglio 64 Particella 650

> Intestazione attuale degli immobili dal n. 2 al n. 6 - totale righe intestati: 1

1. COSTRUZIONI GENERALI APICELLA S.R.L. (CF [REDACTED]) sede in COLLE DI VAL D'ELSA (SI)
Diritto di: Proprieta' per 1/1

> Totale Parziale

Catasto Fabbricati

Immobili siti nel comune di COLLE DI VAL D'ELSA (C847)
Numero immobili: 5 Rendita: euro 963,91 Vani: 2,5 Superficie: 349 m²



Immobile di catasto fabbricati - n.7

Dati identificativi: Comune di COLLE DI VAL D'ELSA (C847) (SI)

Foglio 100 Particella 1484 Subalterno 2

Indirizzo: VIA DELLA FERRIERA Piano T

Dati di classamento: Categoria F/1^a, Consistenza 152 m²

Particelle corrispondenti al catasto terreni: Comune di COLLE DI VAL D'ELSA (C847) (SI) Foglio 100
Particella 1484

> Intestazione attuale dell'immobile n. 7 - totale righe intestati: 8

1. COSTRUZIONI GENERALI APICELLA S.R.L. (CF [REDACTED]) sede in COLLE DI VAL D'ELSA (SI)
Diritto di: Proprieta' per 18/54

2. [REDACTED] (CF [REDACTED]) Nata a COLLE DI VAL D'ELSA (SI) il 14/05/1923 Diritto di:
Proprieta' per 12/54

3. [REDACTED] (CF [REDACTED]) Nato a SAN GIMIGNANO (SI) il 29/07/1944 Diritto di:
Proprieta' per 12/54

4. [REDACTED] (CF [REDACTED]) Nato a COLLE DI VAL D'ELSA (SI) il 22/03/1971 Diritto di:
Proprieta' per 3/54

5. [REDACTED] (CF [REDACTED]) Nato a COLLE DI VAL D'ELSA (SI) il 09/12/1977 Diritto di:
Proprieta' per 3/54

6. [REDACTED] (CF [REDACTED]) Nata a COLLE DI VAL D'ELSA (SI) il 08/09/1957 Diritto
di: Proprieta' per 2/54

7. [REDACTED] (CF [REDACTED]) Nato a COLLE DI VAL D'ELSA (SI) il 28/01/1948 Diritto di:
Proprieta' per 2/54

8. [REDACTED] (CF [REDACTED]) Nato a COLLE DI VAL D'ELSA (SI) il 19/06/1949 Diritto
di: Proprieta' per 2/54

> **Totale Parziale**

Catasto Fabbricati

Immobili siti nel comune di COLLE DI VAL D'ELSA (C847)
Numero immobili: 1 Superficie: 152 m²



Immobile di catasto fabbricati - n.8

Dati identificativi: Comune di COLLE DI VAL D'ELSA (C847) (SI)
Foglio 100 Particella 1520

Indirizzo: VIA DELLA FERRIERA Piano T

Dati di classamento: Categoria F/1^a, Consistenza 35 m²

Particelle corrispondenti al catasto terreni: Comune di COLLE DI VAL D'ELSA (C847) (SI) Foglio 100
Particella 1520

> **Intestazione attuale dell'immobile n. 8 - totale righe intestati: 1**

1. COSTRUZIONI GENERALI APICELLA S.R.L. (CF [REDACTED]) sede in COLLE DI VAL D'ELSA (SI)
Diritto di: Proprieta' per 1/1

> **Totale Parziale**

Catasto Fabbricati

Immobili siti nel comune di COLLE DI VAL D'ELSA (C847)
Numero immobili: 1 Superficie: 35 m²



Immobile di catasto terreni - n.9

Dati identificativi: Comune di COLLE DI VAL D'ELSA (C847) (SI)
Foglio 100 Particella 1463

Superficie: 37 m²

Particella con destinazione: REL ENTE UR



Immobile di catasto terreni - n.10

Dati identificativi: Comune di COLLE DI VAL D'ELSA (C847) (SI)
Foglio 100 Particella 1466
Superficie: 62 m²
Particella con destinazione: REL ENTE UR



Immobile di catasto terreni - n.11

Dati identificativi: Comune di COLLE DI VAL D'ELSA (C847) (SI)
Foglio 100 Particella 1479
Dati di classamento: Redditi: dominicale Euro 0,49; agrario Euro 0,38
Superficie: 106 m²
Particella con qualità: SEMINATIVO di classe 2

> Intestazione attuale degli immobili dal n. 9 al n. 11 - totale righe intestati: 1

1. COSTRUZIONI GENERALI APICELLA S.R.L. (CF [REDACTED]) sede in COLLE DI VAL D'ELSA (SI)
Diritto di: Proprieta' per 1/1

> Totale Parziale

Catasto Terreni

Immobili siti nel comune di COLLE DI VAL D'ELSA (C847)
Numero immobili: 3 Reddito dominicale: euro 0,49 Reddito agrario: euro 0,38 Superficie: 205 m²

> Totale generale

Catasto Fabbricati

Totale immobili: 8 Rendita: euro 963,91 Vani: 2,5 Superficie: 556 m²

Catasto Terreni

Totale immobili: 3 Reddito dominicale: euro 0,49 Reddito agrario: euro 0,38 Superficie: 205 m²

Legenda

- a) *F/1: Area urbana*
- b) *A/4: Abitazioni di tipo popolare*
- c) *C/3: Laboratori per arti e mestieri*
- d) *C/6: Stalle, scuderie, rimesse e autorimesse*

Catasto fabbricati
Visura storica per immobile

Situazione degli atti informatizzati dall'impianto meccanografico al 21/08/2025



Immobile di catasto fabbricati



Causali di aggiornamento ed annotazioni

Informazioni riportate negli atti del catasto al 21/08/2025

Dati identificativi: Comune di COLLE DI VAL D'ELSA (C847) (SI)

Foglio 100 Particella 370 Subalterno 9

Busta mod.58: 2141

Particelle corrispondenti al catasto terreni

Comune di COLLE DI VAL D'ELSA (C847) (SI)

Foglio 100 Particella 370

Classamento:

Rendita: Euro 129,11

Categoria A/4^a, Classe 1, Consistenza 2,5 vani

Foglio 100 Particella 370 Subalterno 9

Indirizzo: VIALE ANTONIO GRAMSCI n. 25 Piano 1

Dati di superficie: Totale: 47 m² Totale escluse aree scoperte ^{b)}: 47 m²

> Intestati catastali

➤ 1. COSTRUZIONI GENERALI APICELLA S.R.L. (CF ██████████)

sede in COLLE DI VAL D'ELSA (SI)

Diritto di: Proprieta' per 1/1

> Dati identificativi

📅 dall'impianto

Impianto meccanografico del 30/06/1987

Immobile attuale

Comune di COLLE DI VAL D'ELSA (C847) (SI)

Foglio 100 Particella 370 Subalterno 9

> Indirizzo

📅 dal 29/12/1981 al 24/05/2013 antecedente
l'impianto meccanografico

Impianto meccanografico del 30/06/1987

Immobile attuale

Comune di COLLE DI VAL D'ELSA (C847) (SI)
Foglio 100 Particella 370 Subalterno 9
VIA GRAMSCI n. 25 Piano 1
Partita: 1276
Busta mod.58: 2141

📅 dal 24/05/2013 al 26/07/2024

Immobile attuale

Comune di COLLE DI VAL D'ELSA (C847) (SI)
Foglio 100 Particella 370 Subalterno 9
VIALE A. GRAMSCI n. 25 Piano 1
Busta mod.58: 2141

VARIAZIONE TOPONOMASTICA del 24/05/2013
Pratica n. SI0059362 in atti dal 24/05/2013
VARIAZIONE DI TOPONOMASTICA (n. 33931.1/2013)

📅 dal 26/07/2024

Immobile attuale

Comune di COLLE DI VAL D'ELSA (C847) (SI)
Foglio 100 Particella 370 Subalterno 9
VIALE ANTONIO GRAMSCI n. 25 Piano 1
Busta mod.58: 2141

VARIAZIONE TOPONOMASTICA del 26/07/2024
Pratica n. SI0056333 in atti dal 26/07/2024
VARIAZIONE DI TOPONOMASTICA (n. 56333.1/2024)

> Dati di classamento

📅 dal 29/12/1981 al 29/12/1981 antecedente
l'impianto meccanografico

Impianto meccanografico del 30/06/1987

Immobile attuale

Comune di COLLE DI VAL D'ELSA (C847) (SI)
Foglio 100 Particella 370 Subalterno 9
Rendita: Lire 250
Categoria A/4^c, Classe 1, Consistenza 2,5 vani
Partita: 1276
Busta mod.58: 2141

📅 dal 29/12/1981 al 01/01/1992

Immobile attuale

Comune di COLLE DI VAL D'ELSA (C847) (SI)
Foglio 100 Particella 370 Subalterno 9
Rendita: Lire 250
Categoria A/4^c, Classe 1, Consistenza 2,5 vani
Partita: 1006838
Busta mod.58: 2141

DENUNZIA (NEI PASSAGGI PER CAUSA DI MORTE)
del 29/12/1981 in atti dal 19/02/1997 SUCCESSIONE
(n. 6417.1/1982)

📅 dal 01/01/1992

Variazione del quadro tariffario del 01/01/1992

Immobile attuale

Comune di COLLE DI VAL D'ELSA (C847) (SI)

Foglio 100 Particella 370 Subalterno 9

Rendita: Euro 129,11

Rendita: Lire 250.000

Categoria A/4^c, Classe 1, Consistenza 2,5 vani

Partita: 1006838

Busta mod.58: 2141

> Dati di superficie

📅 dal 09/11/2015

Superficie di Impianto pubblicata il 09/11/2015

Immobile attuale

Comune di COLLE DI VAL D'ELSA (C847) (SI)

Foglio 100 Particella 370 Subalterno 9

Totale: 47 m²

Totale escluse aree scoperte : 47 m²

Dati relativi alla planimetria : data di presentazione
07/05/1979, prot. n. 003936000

> Storia degli intestati dell'immobile

Dati identificativi: Immobile attuale - Comune di COLLE DI VAL D'ELSA (C847)(SI) Foglio 100 Particella 370 Sub. 9

1. [REDACTED] DI [REDACTED]
📅 dall'impianto al 29/12/1981 antecedente
l'impianto meccanografico
(deriva dall'atto 1)

1. Impianto meccanografico del 30/06/1987

1. [REDACTED]
(CF [REDACTED])
nata a COLLE DI VAL D'ELSA (SI) il 04/08/1943
📅 dal 29/12/1981 al 19/02/2007
Diritto di: Proprieta' (deriva dall'atto 2)

2. DENUNZIA (NEI PASSAGGI PER CAUSA DI MORTE) del 29/12/1981 - UR Sede POGGIBONSI (SI) Registrazione Volume 111 n. 1140 registrato in data 24/06/1982 - SUCCESSIONE Voltura n. 6417.1/1982 in atti dal 19/02/1997

1. COSTRUZIONI GENERALI APICELLA S.R.L.
(CF [REDACTED])
sede in CAVA DE TIRRENI (SA)
📅 dal 19/02/2007 al 31/03/2010
Diritto di: Proprieta' per 1/1 (deriva dall'atto 3)

3. Atto del 19/02/2007 Pubblico ufficiale PESCATORI ANDREA Sede POGGIBONSI (SI) Repertorio n. 60426 - COMPRAVENDITA Nota presentata con Modello Unico n. 1093.1/2007 Reparto PI di SIENA in atti dal 21/02/2007

1. COSTRUZIONI GENERALI APICELLA S.R.L.
(CF [REDACTED])
sede in COLLE DI VAL D'ELSA (SI)
📅 dal 31/03/2010
Diritto di: Proprieta' per 1/1 (deriva dall'atto 4)

4. Atto del 31/03/2010 Pubblico ufficiale MANDARINI ALFREDO Sede SIENA (SI) Repertorio n. 41353 - UU Sede SIENA (SI) Registrazione n. 1727 registrato in data 06/04/2010 - VERBALE ASSEMBLEA STRAORDINARIA Voltura n. 3234.1/2010 - Pratica n. SI0058155 in atti dal 01/07/2010

Visura telematica

Legenda

- a) A/4: Abitazioni di tipo popolare*
- b) Escluse le "superfici di balconi, terrazzi e aree scoperte pertinenziali e accessorie, comunicanti o non comunicanti"*
- cfr. Provvedimento del Direttore dell'Agenzia delle Entrate 29 marzo 2013
- c) A/4: Abitazioni di tipo popolare*

Catasto fabbricati

Visura storica per immobile

Situazione degli atti informatizzati dall'impianto meccanografico al 21/08/2025



Immobile di catasto fabbricati



Causali di aggiornamento ed annotazioni

Informazioni riportate negli atti del catasto al 21/08/2025

Dati identificativi: Comune di COLLE DI VAL D'ELSA (C847) (SI)

Foglio 100 Particella 370 Subalterno 31

Foglio 100 Particella 370 Subalterno 38

Particelle corrispondenti al catasto terreni

Comune di COLLE DI VAL D'ELSA (C847) (SI)

Foglio 100 Particella 370

Classamento:

Rendita: Euro 790,18

Categoria C/3^a, Classe 3, Consistenza 255 m²

Foglio 100 Particella 370 Subalterno 38

Indirizzo: VIALE ANTONIO GRAMSCI n. SNC Piano T

Dati di superficie: Totale: 314 m²

> Intestati catastali

➤ 1. COSTRUZIONI GENERALI APICELLA S.R.L. (CF [REDACTED])

sede in COLLE DI VAL D'ELSA (SI)

Diritto di: Proprieta' per 1/1

> Dati identificativi

📅 dal 11/12/2003 al 09/01/2007

Immobile predecessore

Comune di COLLE DI VAL D'ELSA (C847) (SI)

Foglio 100 Particella 370 Subalterno 31

Foglio 100 Particella 370 Subalterno 32

VARIAZIONE del 11/12/2003 Pratica n. SI0255449 in atti dal 11/12/2003 DIVERSA DISTRIBUZIONE DEGLI SPAZI INTERNI-RISTRUTTURAZIONE-FRAZIONAMENTO E FUSIONE (n. 123047.1/2003)

Per ulteriori variazioni richiedere le visure storiche dei seguenti immobili soppressi, originari del precedente:

Comune: COLLE DI VAL D'ELSA (C847) (SI)

Foglio 100 Particella 370 Subalterno 1

Foglio 100 Particella 370 Subalterno 5

Foglio 100 Particella 370 Subalterno 7

Foglio 100 Particella 370 Subalterno 8

Foglio 100 Particella 370 Subalterno 22

Foglio 100 Particella 432

📅 dal **09/01/2007**
Immobile attuale
Comune di **COLLE DI VAL D'ELSA (C847) (SI)**
Foglio **100** Particella **370** Subalterno **31**
Foglio **100** Particella **370** Subalterno **38**

DIVISIONE del 09/01/2007 Pratica n. SI0002118 in atti dal 09/01/2007 DIVISIONE (n. 151.1/2007)

> Indirizzo

📅 dal **11/12/2003 al 18/12/2003**
Immobile predecessore
Comune di **COLLE DI VAL D'ELSA (C847) (SI)**
Foglio **100** Particella **370** Subalterno **31**
Foglio **100** Particella **370** Subalterno **32**
VIALE GRAMSCI ANTONIO Piano T

VARIAZIONE del 11/12/2003 Pratica n. SI0255449 in atti dal 11/12/2003 DIVERSA DISTRIBUZIONE DEGLI SPAZI INTERNI-RISTRUTTURAZIONE-FRAZIONAMENTO E FUSIONE (n. 123047.1/2003)

📅 dal **18/12/2003 al 09/01/2007**
Immobile predecessore
Comune di **COLLE DI VAL D'ELSA (C847) (SI)**
Foglio **100** Particella **370** Subalterno **31**
Foglio **100** Particella **370** Subalterno **32**
VIALE ANTONIO GRAMSCI Piano T

VARIAZIONE NEL CLASSAMENTO del 18/12/2003 Pratica n. SI0259247 in atti dal 18/12/2003 VARIAZIONE DI CLASSAMENTO (n. 123836.1/2003)

📅 dal **09/01/2007 al 02/05/2013**
Immobile attuale
Comune di **COLLE DI VAL D'ELSA (C847) (SI)**
Foglio **100** Particella **370** Subalterno **31**
Foglio **100** Particella **370** Subalterno **38**
VIALE ANTONIO GRAMSCI Piano T

DIVISIONE del 09/01/2007 Pratica n. SI0002118 in atti dal 09/01/2007 DIVISIONE (n. 151.1/2007)

📅 dal **02/05/2013 al 26/07/2024**
Immobile attuale
Comune di **COLLE DI VAL D'ELSA (C847) (SI)**
Foglio **100** Particella **370** Subalterno **31**
Foglio **100** Particella **370** Subalterno **38**
VIALE A. GRAMSCI Piano T

VARIAZIONE TOPONOMASTICA del 02/05/2013 Pratica n. SI0039333 in atti dal 02/05/2013 VARIAZIONE DI TOPONOMASTICA RICHIESTA DAL COMUNE (n. 20028.1/2013)

📅 dal **26/07/2024**
Immobile attuale
Comune di **COLLE DI VAL D'ELSA (C847) (SI)**
Foglio **100** Particella **370** Subalterno **31**
Foglio **100** Particella **370** Subalterno **38**
VIALE ANTONIO GRAMSCI n. SNC Piano T

VARIAZIONE TOPONOMASTICA del 26/07/2024 Pratica n. SI0055507 in atti dal 26/07/2024 VARIAZIONE DI TOPONOMASTICA (n. 55507.1/2024)

> Dati di classamento

📅 dal 11/12/2003 al 18/12/2003

Immobile predecessore

Comune di **COLLE DI VAL D'ELSA (C847) (SI)**

Foglio **100** Particella **370** Subalterno **31**

Foglio **100** Particella **370** Subalterno **32**

Rendita: **Euro 790,18**

Categoria **C/3^a**, Classe **3**, Consistenza **255 m²**

VARIAZIONE del 11/12/2003 Pratica n. SI0255449 in atti dal 11/12/2003 DIVERSA DISTRIBUZIONE DEGLI SPAZI INTERNI-RISTRUTTURAZIONE-FRAZIONAMENTO E FUSIONE (n. 123047.1/2003)

Annotazioni: classamento e rendita proposti (d.m. 701/94)

📅 dal 18/12/2003 al 09/01/2007

Immobile predecessore

Comune di **COLLE DI VAL D'ELSA (C847) (SI)**

Foglio **100** Particella **370** Subalterno **31**

Foglio **100** Particella **370** Subalterno **32**

Rendita: **Euro 790,18**

Categoria **C/3^a**, Classe **3**, Consistenza **255 m²**

VARIAZIONE NEL CLASSAMENTO del 18/12/2003 Pratica n. SI0259247 in atti dal 18/12/2003 VARIAZIONE DI CLASSAMENTO (n. 123836.1/2003)

Annotazioni: classamento e rendita validati

📅 dal 09/01/2007 al 09/01/2008

Immobile attuale

Comune di **COLLE DI VAL D'ELSA (C847) (SI)**

Foglio **100** Particella **370** Subalterno **31**

Foglio **100** Particella **370** Subalterno **38**

Rendita: **Euro 790,18**

Categoria **C/3^a**, Classe **3**, Consistenza **255 m²**

DIVISIONE del 09/01/2007 Pratica n. SI0002118 in atti dal 09/01/2007 DIVISIONE (n. 151.1/2007)

Annotazioni: classamento e rendita proposti (d.m. 701/94)

📅 dal 09/01/2008

Immobile attuale

Comune di **COLLE DI VAL D'ELSA (C847) (SI)**

Foglio **100** Particella **370** Subalterno **31**

Foglio **100** Particella **370** Subalterno **38**

Rendita: **Euro 790,18**

Categoria **C/3^a**, Classe **3**, Consistenza **255 m²**

VARIAZIONE NEL CLASSAMENTO del 09/01/2008 Pratica n. SI0002604 in atti dal 09/01/2008 VARIAZIONE DI CLASSAMENTO (n. 175.1/2008)

Annotazioni: classamento e rendita non rettificati entro dodici mesi dalla data di iscrizione in atti della dichiarazione (d.m. 701/94)

> Dati di superficie

📅 dal 09/11/2015

Immobile attuale

Comune di **COLLE DI VAL D'ELSA (C847) (SI)**

Foglio **100** Particella **370** Subalterno **31**

Foglio **100** Particella **370** Subalterno **38**

Totale: **314 m²**

Superficie di Impianto pubblicata il 09/11/2015

Dati relativi alla planimetria : data di presentazione 09/01/2007, prot. n. SI0002118

› **Storia degli intestati dell'immobile**

Dati identificativi: Immobile predecessore - Comune di COLLE DI VAL D'ELSA (C847)(SI) Foglio 100 Particella 370 Sub. 31

- › 1. [REDACTED] (CF [REDACTED])
nata a COLLE DI VAL D'ELSA (SI) il 04/08/1943
dal 11/12/2003 al 09/01/2007
Diritto di: Proprieta' (deriva dall'atto 1)
1. VARIAZIONE del 11/12/2003 Pratica n. SI0255449 in atti dal 11/12/2003 DIVERSA DISTRIBUZIONE DEGLI SPAZI INTERNI-RISTRUTTURAZIONE-FRAZIONAMENTO E FUSIONE (n. 123047.1/2003)

Dati identificativi: Immobile attuale - Comune di COLLE DI VAL D'ELSA (C847)(SI) Foglio 100 Particella 370 Sub. 31

- › 1. [REDACTED] (CF [REDACTED])
nata a COLLE DI VAL D'ELSA (SI) il 04/08/1943
dal 09/01/2007 al 19/02/2007
Diritto di: Proprieta' (deriva dall'atto 2)
- › 1. **COSTRUZIONI GENERALI APICELLA S.R.L.** (CF [REDACTED])
sede in CAVA DE TIRRENI (SA)
dal 19/02/2007 al 31/03/2010
Diritto di: Proprieta' per 1/1 (deriva dall'atto 3)
- › 1. **COSTRUZIONI GENERALI APICELLA S.R.L.** (CF [REDACTED])
sede in COLLE DI VAL D'ELSA (SI)
dal 31/03/2010
Diritto di: Proprieta' per 1/1 (deriva dall'atto 4)
2. DIVISIONE del 09/01/2007 Pratica n. SI0002118 in atti dal 09/01/2007 DIVISIONE (n. 151.1/2007)
3. Atto del 19/02/2007 Pubblico ufficiale PESCATORI ANDREA Sede POGGIBONSI (SI) Repertorio n. 60426 - COMPRAVENDITA Nota presentata con Modello Unico n. 1093.1/2007 Reparto PI di SIENA in atti dal 21/02/2007
4. Atto del 31/03/2010 Pubblico ufficiale MANDARINI ALFREDO Sede SIENA (SI) Repertorio n. 41353 - UU Sede SIENA (SI) Registrazione n. 1727 registrato in data 06/04/2010 - VERBALE ASSEMBLEA STRAORDINARIA Voltura n. 3234.1/2010 - Pratica n. SI0058155 in atti dal 01/07/2010

Visura telematica

Legenda

a) C/3: Laboratori per arti e mestieri

Catasto terreni

Visura storica per immobile

Situazione degli atti informatizzati dall'impianto meccanografico al 21/08/2025



Immobile di catasto terreni



Causali di aggiornamento ed annotazioni

Informazioni riportate negli atti del catasto al 21/08/2025

Dati identificativi: Comune di COLLE DI VAL D'ELSA (C847) (SI)

Foglio 100 Particella 1463

Classamento:

Particella con qualità: REL ENTE UR
Superficie: 37 m²

> Intestati catastali

> 1. COSTRUZIONI GENERALI APICELLA S.R.L. (CF [REDACTED])

sede in COLLE DI VAL D'ELSA (SI)

Diritto di: Proprieta' per 1/1

> Dati identificativi

📅 dall'impianto al 30/05/2005

Immobile predecessore

Comune di COLLE DI VAL D'ELSA (C847) (SI)

Foglio 99 Particella 1065

Impianto meccanografico del 03/09/1971

📅 dal 30/05/2005 al 20/02/2006

Immobile predecessore

Comune di COLLE DI VAL D'ELSA (C847) (SI)

Foglio 99 Particella 1463

FRAZIONAMENTO del 30/05/2005 Pratica n. SI0050567 in atti dal 30/05/2005 (n. 50567.1/2005)

Sono stati inoltre variati/soppressi i seguenti immobili:

Comune: COLLE DI VAL D'ELSA (C847) (SI)

Foglio 99 Particella 1081

Foglio 99 Particella 1462

Foglio 99 Particella 1065

Foglio 99 Particella 1464

Foglio 99 Particella 1465

Foglio 99 Particella 1466

📅 dal 20/02/2006

Immobile attuale

Comune di COLLE DI VAL D'ELSA (C847) (SI)

Foglio 100 Particella 1463

VARIAZIONE D'UFFICIO del 20/02/2006 Pratica n. SI0014562 in atti dal 20/02/2006 (n. 1301.1/2006)

Sono stati inoltre variati/soppressi i seguenti immobili:

Comune: COLLE DI VAL D'ELSA (C847) (SI)

Foglio 99 Particella 1463

> Dati di classamento

📅 dall'impianto al 21/08/1974

Impianto meccanografico del 03/09/1971

Immobile predecessore

Comune di COLLE DI VAL D'ELSA (C847) (SI)

Foglio 99 Particella 1065

Redditi: dominicale Euro 0,00
agrario Euro 0,00

Particella con qualità: ENTE URBANO Superficie:
850 m²

Aree di enti urbani e promiscui - Partita speciale 1

📅 dal 21/08/1974 al 27/05/2005

VARIAZIONE D'UFFICIO in atti dal 21/08/1974 (n. 30873)

Immobile predecessore

Comune di COLLE DI VAL D'ELSA (C847) (SI)

Foglio 99 Particella 1065

Redditi: dominicale Euro 0,00
agrario Euro 0,00

Particella con qualità: ENTE URBANO Superficie:
630 m²

Aree di enti urbani e promiscui - Partita speciale 1

Sono stati inoltre variati/soppressi i seguenti immobili:

Comune: COLLE DI VAL D'ELSA (C847) (SI)

Foglio 16 Particella 189
Foglio 99 Particella 1083
Foglio 99 Particella 1082
Foglio 16 Particella 190
Foglio 16 Particella 188

📅 dal 27/05/2005 al 30/05/2005

VARIAZIONE D'UFFICIO del 26/05/2005 Pratica n. SI0050647 in atti dal 27/05/2005 TMN. 50564/05-RICARICO AL C.T. RELITTO E.U. (n. 2360.1/2005)

Immobile predecessore

Comune di COLLE DI VAL D'ELSA (C847) (SI)

Foglio 99 Particella 1065

Redditi: dominicale Euro 0,00
agrario Euro 0,00

Particella con qualità: REL ENTE UR Superficie:
630 m²

Sono stati inoltre variati/soppressi i seguenti immobili:

Comune: COLLE DI VAL D'ELSA (C847) (SI)

Foglio 99 Particella 1081

📅 dal 30/05/2005 al 20/02/2006

FRAZIONAMENTO del 30/05/2005 Pratica n. SI0050567 in atti dal 30/05/2005 (n. 50567.1/2005)

Immobile predecessore

Comune di COLLE DI VAL D'ELSA (C847) (SI)

Foglio 99 Particella 1463

Redditi: dominicale Euro 0,00
agrario Euro 0,00

Particella con qualità: REL ENTE UR Superficie:
37 m²

Sono stati inoltre variati/soppressi i seguenti immobili:

Comune: COLLE DI VAL D'ELSA (C847) (SI)
Foglio 99 Particella 1081
Foglio 99 Particella 1462
Foglio 99 Particella 1065
Foglio 99 Particella 1464
Foglio 99 Particella 1465
Foglio 99 Particella 1466

📅 dal 20/02/2006

Immobile attuale

Comune di COLLE DI VAL D'ELSA (C847) (SI)

Foglio 100 Particella 1463

Redditi: dominicale Euro 0,00
agrario Euro 0,00

Particella con qualità: REL ENTE UR Superficie:
37 m²

VARIAZIONE D'UFFICIO del 20/02/2006 Pratica n.
SI0014562 in atti dal 20/02/2006 (n. 1301.1/2006)

Sono stati inoltre variati/soppressi i seguenti immobili:

Comune: COLLE DI VAL D'ELSA (C847) (SI)
Foglio 99 Particella 1463

> Altre variazioni

📅 dal 27/05/2005 al 27/05/2005

Immobile predecessore

Comune di COLLE DI VAL D'ELSA (C847) (SI)

Foglio 99 Particella 1065

TABELLA DI VARIAZIONE del 27/05/2005 Pratica n.
SI0050564 in atti dal 27/05/2005 (n. 50564.1/2005)

Sono stati inoltre variati/soppressi i seguenti immobili:

Comune: COLLE DI VAL D'ELSA (C847) (SI)
Foglio 99 Particella 1081

> Storia degli intestati dell'immobile

Dati identificativi: Immobile predecessore - Comune di COLLE DI VAL D'ELSA (C847) (SI) Foglio 99 Particella 1065

> 1. ██████████ - S.R.L. UNINOMINALE
(CF ██████████)
sede in CAVA DE TIRRENI (SA)

📅 dal 26/05/2005 al 30/05/2005

Diritto di: Proprieta' per 1/1 (deriva dall'atto 1)

1. VARIAZIONE D'UFFICIO del 26/05/2005 - TMN.
50564/05-RICARICO AL C.T. RELITTO E.U. n.
2360.1/2005 - Pratica n. SI0050647 in atti dal
27/05/2005

Dati identificativi: Immobile predecessore - Comune di COLLE DI VAL D'ELSA (C847) (SI) Foglio 99 Particella 1463

2. FRAZIONAMENTO del 30/05/2005 Pratica n.
SI0050567 in atti dal 30/05/2005 (n. 50567.1/2005)

- 1. [REDACTED] - S.R.L. UNINOMINALE
(CF [REDACTED])
sede in CAVA DE TIRRENI (SA)
📅 dal 30/05/2005 al 20/02/2006
Diritto di: Proprieta' per 1/1 (deriva dall'atto 2)

Dati identificativi: Immobile attuale - Comune di COLLE DI VAL D'ELSA (C847) (SI) Foglio 100 Particella 1463

- 1. [REDACTED] - S.R.L. UNINOMINALE
(CF [REDACTED])
sede in CAVA DE TIRRENI (SA)
📅 dal 20/02/2006 al 07/12/2006
Diritto di: Proprieta' per 1/1 (deriva dall'atto 3)
- 1. **COSTRUZIONI GENERALI APICELLA S.R.L.**
(CF [REDACTED])
sede in CAVA DE TIRRENI (SA)
📅 dal 07/12/2006 al 31/03/2010
Diritto di: Proprieta' per 1000/1000 (deriva dall'atto 4)
- 1. **COSTRUZIONI GENERALI APICELLA S.R.L.**
(CF [REDACTED])
sede in COLLE DI VAL D'ELSA (SI)
📅 dal 31/03/2010
Diritto di: Proprieta' per 1/1 (deriva dall'atto 5)

3. VARIAZIONE D'UFFICIO del 20/02/2006 - n. 1301.1/2006 - Pratica n. SI0014562 in atti dal 20/02/2006

4. VERBALE del 07/12/2006 Pubblico ufficiale AMATO FABRIZIO Sede CAVA DE' TIRRENI (SA) Repertorio n. 64119 - UR Sede SALERNO (SA) Registrazione n. 7160 registrato in data 14/12/2006 - MODIFICA DENOMINAZIONE Voltura n. 290.1/2007 - Pratica n. SI0005968 in atti dal 19/01/2007

5. Atto del 31/03/2010 Pubblico ufficiale MANDARINI ALFREDO Sede SIENA (SI) Repertorio n. 41353 - UU Sede SIENA (SI) Registrazione n. 1727 registrato in data 06/04/2010 - VERBALE ASSEMBLEA STRAORDINARIA Voltura n. 3235.1/2010 - Pratica n. SI0058155 in atti dal 01/07/2010

Catasto terreni

Visura storica per immobile

Situazione degli atti informatizzati dall'impianto meccanografico al 21/08/2025



Immobile di catasto terreni



Causali di aggiornamento ed annotazioni

Informazioni riportate negli atti del catasto al 21/08/2025

Dati identificativi: Comune di COLLE DI VAL D'ELSA (C847) (SI)

Foglio 100 Particella 1466

Classamento:

Particella con qualità: REL ENTE UR
Superficie: 62 m²

> Intestati catastali

> 1. COSTRUZIONI GENERALI APICELLA S.R.L. (CF [REDACTED])

sede in COLLE DI VAL D'ELSA (SI)

Diritto di: Proprieta' per 1/1

> Dati identificativi

📅 dall'impianto al 21/08/1974

Immobile predecessore

Comune di COLLE DI VAL D'ELSA (C847) (SI)

Foglio 99 Particella 890

Impianto meccanografico del 03/09/1971

📅 dal 21/08/1974 al 30/05/2005

Immobile predecessore

Comune di COLLE DI VAL D'ELSA (C847) (SI)

Foglio 99 Particella 1081

VARIAZIONE D'UFFICIO in atti dal 21/08/1974 (n. 30873)

Sono stati inoltre variati/soppressi i seguenti immobili:

Comune: COLLE DI VAL D'ELSA (C847) (SI)
Foglio 99 Particella 890

📅 dal 30/05/2005 al 20/02/2006

Immobile predecessore

Comune di COLLE DI VAL D'ELSA (C847) (SI)

Foglio 99 Particella 1466

FRAZIONAMENTO del 30/05/2005 Pratica n. SI0050567 in atti dal 30/05/2005 (n. 50567.1/2005)

Sono stati inoltre variati/soppressi i seguenti immobili:

Comune: COLLE DI VAL D'ELSA (C847) (SI)
Foglio 99 Particella 1081
Foglio 99 Particella 1462
Foglio 99 Particella 1065
Foglio 99 Particella 1464
Foglio 99 Particella 1465
Foglio 99 Particella 1463

📅 dal 20/02/2006

Immobile attuale

Comune di COLLE DI VAL D'ELSA (C847) (SI)
Foglio 100 Particella 1466

VARIAZIONE D'UFFICIO del 20/02/2006 Pratica n. SI0014563 in atti dal 20/02/2006 (n. 1302.1/2006)

Sono stati inoltre variati/soppressi i seguenti immobili:

Comune: COLLE DI VAL D'ELSA (C847) (SI)
Foglio 99 Particella 1466

> **Dati di classamento**

📅 dall'impianto al 21/08/1974

Immobile predecessore

Comune di COLLE DI VAL D'ELSA (C847) (SI)
Foglio 99 Particella 890
Redditi: dominicale Euro 0,00
agrario Euro 0,00

Particella con qualità: ENTE URBANO Superficie:
410 m²

Aree di enti urbani e promiscui - Partita speciale 1

Impianto meccanografico del 03/09/1971

📅 dal 21/08/1974 al 27/05/2005

Immobile predecessore

Comune di COLLE DI VAL D'ELSA (C847) (SI)
Foglio 99 Particella 1081
Redditi: dominicale Euro 0,00
agrario Euro 0,00

Particella con qualità: ENTE URBANO Superficie:
110 m²

Aree di enti urbani e promiscui - Partita speciale 1

VARIAZIONE D'UFFICIO in atti dal 21/08/1974 (n. 30873)

Sono stati inoltre variati/soppressi i seguenti immobili:

Comune: COLLE DI VAL D'ELSA (C847) (SI)
Foglio 99 Particella 890

📅 dal 27/05/2005 al 30/05/2005

Immobile predecessore

Comune di COLLE DI VAL D'ELSA (C847) (SI)
Foglio 99 Particella 1081
Redditi: dominicale Euro 0,00
agrario Euro 0,00

Particella con qualità: REL ENTE UR Superficie:
110 m²

VARIAZIONE D'UFFICIO del 26/05/2005 Pratica n. SI0050647 in atti dal 27/05/2005 TMN. 50564/05-RICARICO AL C.T. RELITTO E.U. (n. 2360.1/2005)

Sono stati inoltre variati/soppressi i seguenti immobili:

Comune: COLLE DI VAL D'ELSA (C847) (SI)
Foglio 99 Particella 1065

📅 dal **30/05/2005** al **20/02/2006**

Immobile predecessore

Comune di **COLLE DI VAL D'ELSA (C847) (SI)**

Foglio **99** Particella **1466**

Redditi: dominicale **Euro 0,00**

agrario **Euro 0,00**

Particella con qualità: **REL ENTE UR** Superficie:
62 m²

FRAZIONAMENTO del 30/05/2005 Pratica n.
SI0050567 in atti dal 30/05/2005 (n. 50567.1/2005)

Sono stati inoltre variati/soppressi i seguenti immobili:

Comune: **COLLE DI VAL D'ELSA (C847) (SI)**

Foglio 99 Particella 1081

Foglio 99 Particella 1462

Foglio 99 Particella 1065

Foglio 99 Particella 1464

Foglio 99 Particella 1465

Foglio 99 Particella 1463

📅 dal **20/02/2006**

Immobile attuale

Comune di **COLLE DI VAL D'ELSA (C847) (SI)**

Foglio **100** Particella **1466**

Redditi: dominicale **Euro 0,00**

agrario **Euro 0,00**

Particella con qualità: **REL ENTE UR** Superficie:
62 m²

VARIAZIONE D'UFFICIO del 20/02/2006 Pratica n.
SI0014563 in atti dal 20/02/2006 (n. 1302.1/2006)

Sono stati inoltre variati/soppressi i seguenti immobili:

Comune: **COLLE DI VAL D'ELSA (C847) (SI)**

Foglio 99 Particella 1466

> **Altre variazioni**

📅 dal **27/05/2005** al **27/05/2005**

Immobile predecessore

Comune di **COLLE DI VAL D'ELSA (C847) (SI)**

Foglio **99** Particella **1081**

TABELLA DI VARIAZIONE del 27/05/2005 Pratica n.
SI0050564 in atti dal 27/05/2005 (n. 50564.1/2005)

Sono stati inoltre variati/soppressi i seguenti immobili:

Comune: **COLLE DI VAL D'ELSA (C847) (SI)**

Foglio 99 Particella 1065

› **Storia degli intestati dell'immobile**

Dati identificativi: Immobile predecessore - Comune di COLLE DI VAL D'ELSA (C847) (SI) Foglio 99 Particella 1081

- › 1. [REDACTED] - S.R.L. UNINOMINALE
(CF [REDACTED])
sede in CAVA DE TIRRENI (SA)
📅 dal 26/05/2005 al 30/05/2005
Diritto di: Proprieta' per 1/1 (deriva dall'atto 1)

1. VARIAZIONE D'UFFICIO del 26/05/2005 - TMN. 50564/05-RICARICO AL C.T. RELITTO E.U. n. 2360.1/2005 - Pratica n. SI0050647 in atti dal 27/05/2005

Dati identificativi: Immobile predecessore - Comune di COLLE DI VAL D'ELSA (C847) (SI) Foglio 99 Particella 1466

- › 1. [REDACTED] - S.R.L. UNINOMINALE
(CF [REDACTED])
sede in CAVA DE TIRRENI (SA)
📅 dal 30/05/2005 al 20/02/2006
Diritto di: Proprieta' per 1/1 (deriva dall'atto 2)

2. FRAZIONAMENTO del 30/05/2005 Pratica n. SI0050567 in atti dal 30/05/2005 (n. 50567.1/2005)

Dati identificativi: Immobile attuale - Comune di COLLE DI VAL D'ELSA (C847) (SI) Foglio 100 Particella 1466

- › 1. [REDACTED] - S.R.L. UNINOMINALE
(CF [REDACTED])
sede in CAVA DE TIRRENI (SA)
📅 dal 20/02/2006 al 07/12/2006
Diritto di: Proprieta' per 1/1 (deriva dall'atto 3)
- › 1. COSTRUZIONI GENERALI APICELLA S.R.L.
(CF [REDACTED])
sede in CAVA DE TIRRENI (SA)
📅 dal 07/12/2006 al 31/03/2010
Diritto di: Proprieta' per 1000/1000 (deriva dall'atto 4)
- › 1. COSTRUZIONI GENERALI APICELLA S.R.L.
(CF [REDACTED])
sede in COLLE DI VAL D'ELSA (SI)
📅 dal 31/03/2010
Diritto di: Proprieta' per 1/1 (deriva dall'atto 5)

3. VARIAZIONE D'UFFICIO del 20/02/2006 - n. 1302.1/2006 - Pratica n. SI0014563 in atti dal 20/02/2006

4. VERBALE del 07/12/2006 Pubblico ufficiale AMATO FABRIZIO Sede CAVA DE' TIRRENI (SA) Repertorio n. 64119 - UR Sede SALERNO (SA) Registrazione n. 7160 registrato in data 14/12/2006 - MODIFICA DENOMINAZIONE Voltura n. 290.1/2007 - Pratica n. SI0005968 in atti dal 19/01/2007

5. Atto del 31/03/2010 Pubblico ufficiale MANDARINI ALFREDO Sede SIENA (SI) Repertorio n. 41353 - UU Sede SIENA (SI) Registrazione n. 1727 registrato in data 06/04/2010 - VERBALE ASSEMBLEA STRAORDINARIA Voltura n. 3235.1/2010 - Pratica n. SI0058155 in atti dal 01/07/2010

Catasto fabbricati
Visura storica per immobile

Situazione degli atti informatizzati dall'impianto meccanografico al 25/08/2025



Immobile di catasto fabbricati



Causali di aggiornamento ed annotazioni

Informazioni riportate negli atti del catasto al 25/08/2025

Dati identificativi: Comune di COLLE DI VAL D'ELSA (C847) (SI)

Foglio 100 Particella 1478 Subalterno 3

Unità immobiliare soppressa - Partita speciale C

Indirizzo: VIA DELLA FERRIERA Piano T

Variazione in soppressione del 19/02/2007, pratica n. SI0018954, in atti dal 19/02/2007 - VARIAZIONE MODIFICA IDENTIFICATIVO - VARIAZIONE PER MODIFICA IDENTIFICATIVO (n.2480.1/2007)

La dichiarazione di Variazione modifica identificativo ha:

Comune: COLLE DI VAL D'ELSA (C847) (SI)

- costituito i seguenti immobili: Foglio 100 Particella 1487

- soppresso i seguenti immobili: Foglio 100 Particella 1478 Subalterno 3

> **Dati identificativi**

📅 dal 28/12/2006 al 19/02/2007

Immobile attuale

Comune di COLLE DI VAL D'ELSA (C847) (SI)

Foglio 100 Particella 1478 Subalterno 3

COSTITUZIONE del 28/12/2006 Pratica n. SI0114589
in atti dal 28/12/2006 COSTITUZIONE (n. 2299.1/2006)

> **Indirizzo**

📅 dal 28/12/2006 al 19/02/2007

Immobile attuale

Comune di COLLE DI VAL D'ELSA (C847) (SI)

Foglio 100 Particella 1478 Subalterno 3

VIA DELLA FERRIERA Piano T

COSTITUZIONE del 28/12/2006 Pratica n. SI0114589
in atti dal 28/12/2006 COSTITUZIONE (n. 2299.1/2006)

> **Dati di classamento**

📅 dal 28/12/2006 al 19/02/2007

Immobile attuale

Comune di COLLE DI VAL D'ELSA (C847) (SI)

Foglio 100 Particella 1478 Subalterno 3

COSTITUZIONE del 28/12/2006 Pratica n. SI0114589
in atti dal 28/12/2006 COSTITUZIONE (n. 2299.1/2006)

Categoria F/1^a), Consistenza 50 m²

> **Storia degli intestati dell'immobile**

Dati identificativi: Immobile attuale - Comune di COLLE DI VAL D'ELSA (C847)(SI) Foglio 100 Particella 1478 Sub. 3

> **1. COSTRUZIONI GENERALI APICELLA S.R.L.**

(CF [REDACTED])
sede in CAVA DE TIRRENI (SA)
📅 dal 07/12/2006 al 19/02/2007
Diritto di: Proprieta' per 1000/1000 (deriva dall'atto 1)

1. VERBALE del 07/12/2006 Pubblico ufficiale AMATO FABRIZIO Sede CAVA DE' TIRRENI (SA) Repertorio n. 64119 - UR Sede SALERNO (SA) Registrazione n. 7160 registrato in data 14/12/2006 - MODIFICA DENOMINAZIONE Voltura n. 321.1/2007 - Pratica n. SI0005971 in atti dal 19/01/2007

> **1. [REDACTED] - S.R.L. UNINOMINALE**

(CF [REDACTED])
sede in CAVA DE TIRRENI (SA)
📅 dal 28/12/2006 al 07/12/2006
Diritto di: Proprieta' per 1/1 (deriva dall'atto 2)

2. COSTITUZIONE del 28/12/2006 Pratica n. SI0114589 in atti dal 28/12/2006 COSTITUZIONE (n. 2299.1/2006)

Visura telematica

Legenda

a) F/1: Area urbana

Catasto terreni

Visura storica per immobile

Situazione degli atti informatizzati dall'impianto meccanografico al 22/08/2025



Immobile di catasto terreni



Causali di aggiornamento ed annotazioni

Informazioni riportate negli atti del catasto al 22/08/2025

Dati identificativi: Comune di COLLE DI VAL D'ELSA (C847) (SI)

Foglio 100 Particella 1479

Classamento:

Redditi: dominicale Euro 0,49

agrario Euro 0,38

Particella con qualità: SEMINATIVO di classe 2

Superficie: 106 m²

> Intestati catastali

> 1. COSTRUZIONI GENERALI APICELLA S.R.L. (CF [REDACTED])

sede in COLLE DI VAL D'ELSA (SI)

Diritto di: Proprieta' per 1/1

> Dati identificativi

📅 dall'impianto al 30/05/2005

Immobile predecessore

Comune di COLLE DI VAL D'ELSA (C847) (SI)

Foglio 99 Particella 1065

Impianto meccanografico del 03/09/1971

📅 dal 30/05/2005 al 16/02/2006

Immobile predecessore

Comune di COLLE DI VAL D'ELSA (C847) (SI)

Foglio 99 Particella 1464

FRAZIONAMENTO del 30/05/2005 Pratica n. SI0050567 in atti dal 30/05/2005 (n. 50567.1/2005)

Sono stati inoltre variati/soppressi i seguenti immobili:

Comune: COLLE DI VAL D'ELSA (C847) (SI)

Foglio 99 Particella 1081

Foglio 99 Particella 1462

Foglio 99 Particella 1065

Foglio 99 Particella 1465

Foglio 99 Particella 1463

Foglio 99 Particella 1466

📅 dal 16/02/2006 al 28/11/2006

Immobile predecessore

Comune di COLLE DI VAL D'ELSA (C847) (SI)

Foglio 100 Particella 1464

VARIAZIONE IDENTIFICATIVI PER ALLINEAMENTO MAPPE del 09/02/2006 Pratica n. SI0013586 in atti dal 16/02/2006 (n. 1166.1/2006)

Annotazione di immobile: geometria da verificare

Sono stati inoltre variati/soppressi i seguenti

📅 dal **28/11/2006**

Immobile attuale

Comune di **COLLE DI VAL D'ELSA (C847) (SI)**

Foglio **100** Particella **1479**

immobili:

Comune: **COLLE DI VAL D'ELSA (C847) (SI)**

Foglio *99* Particella *1464*

TABELLA DI VARIAZIONE del 28/11/2006 Pratica n. SI0104383 in atti dal 28/11/2006 (n. 104383.1/2006)

Sono stati inoltre variati/soppressi i seguenti immobili:

Comune: **COLLE DI VAL D'ELSA (C847) (SI)**

Foglio *100* Particella *1464*

Foglio *100* Particella *1478*

Foglio *100* Particella *445*

> **Dati di classamento**

📅 dall'impianto al **21/08/1974**

Immobile predecessore

Comune di **COLLE DI VAL D'ELSA (C847) (SI)**

Foglio **99** Particella **1065**

Redditi: dominicale **Euro 0,00**

agrario **Euro 0,00**

Particella con qualità: **ENTE URBANO** Superficie:
850 m²

Aree di enti urbani e promiscui - Partita speciale 1

Impianto meccanografico del 03/09/1971

📅 dal **21/08/1974** al **27/05/2005**

Immobile predecessore

Comune di **COLLE DI VAL D'ELSA (C847) (SI)**

Foglio **99** Particella **1065**

Redditi: dominicale **Euro 0,00**

agrario **Euro 0,00**

Particella con qualità: **ENTE URBANO** Superficie:
630 m²

Aree di enti urbani e promiscui - Partita speciale 1

VARIAZIONE D'UFFICIO in atti dal 21/08/1974 (n. 30873)

Sono stati inoltre variati/soppressi i seguenti immobili:

Comune: **COLLE DI VAL D'ELSA (C847) (SI)**

Foglio *16* Particella *189*

Foglio *99* Particella *1083*

Foglio *99* Particella *1082*

Foglio *16* Particella *190*

Foglio *16* Particella *188*

📅 dal **27/05/2005** al **30/05/2005**

Immobile predecessore

Comune di **COLLE DI VAL D'ELSA (C847) (SI)**

Foglio **99** Particella **1065**

Redditi: dominicale **Euro 0,00**

agrario **Euro 0,00**

VARIAZIONE D'UFFICIO del 26/05/2005 Pratica n. SI0050647 in atti dal 27/05/2005 TMN. 50564/05-RICARICO AL C.T. RELITTO E.U. (n. 2360.1/2005)

Particella con qualità: **REL ENTE UR** Superficie:
630 m²

 dal **30/05/2005** al **16/02/2006**

Immobile predecessore

Comune di **COLLE DI VAL D'ELSA (C847) (SI)**

Foglio **99** Particella **1464**

Redditi: dominicale **Euro 0,00**
agrario **Euro 0,00**

Particella con qualità: **REL ENTE UR** Superficie:
106 m²

 dal **16/02/2006** al **28/11/2006**

Immobile predecessore

Comune di **COLLE DI VAL D'ELSA (C847) (SI)**

Foglio **100** Particella **1464**

Redditi: dominicale **Euro 0,00**
agrario **Euro 0,00**

Particella con qualità: **ENTE URBANO** Superficie:
106 m²

Aree di enti urbani e promiscui - Partita speciale 1

 dal **28/11/2006** al **04/12/2006**

Immobile attuale

Comune di **COLLE DI VAL D'ELSA (C847) (SI)**

Foglio **100** Particella **1479**

Redditi: dominicale **Euro 0,00**
agrario **Euro 0,00**

Particella con qualità: **ENTE URBANO** Superficie:
106 m²

Aree di enti urbani e promiscui - Partita speciale 1

Sono stati inoltre variati/soppressi i seguenti immobili:

Comune: **COLLE DI VAL D'ELSA (C847) (SI)**
Foglio 99 Particella 1081

FRAZIONAMENTO del 30/05/2005 Pratica n.
SI0050567 in atti dal 30/05/2005 (n. 50567.1/2005)

Sono stati inoltre variati/soppressi i seguenti immobili:

Comune: **COLLE DI VAL D'ELSA (C847) (SI)**
Foglio 99 Particella 1081
Foglio 99 Particella 1462
Foglio 99 Particella 1065
Foglio 99 Particella 1465
Foglio 99 Particella 1463
Foglio 99 Particella 1466

VARIAZIONE IDENTIFICATIVI PER ALLINEAMENTO
MAPPE del 09/02/2006 Pratica n. SI0013586 in atti dal
16/02/2006 (n. 1166.1/2006)

Annotazione di immobile: geometria da verificare

Sono stati inoltre variati/soppressi i seguenti immobili:

Comune: **COLLE DI VAL D'ELSA (C847) (SI)**
Foglio 99 Particella 1464

TABELLA DI VARIAZIONE del 28/11/2006 Pratica n.
SI0104383 in atti dal 28/11/2006 (n. 104383.1/2006)

Sono stati inoltre variati/soppressi i seguenti immobili:

Comune: **COLLE DI VAL D'ELSA (C847) (SI)**
Foglio 100 Particella 1464

Foglio 100 Particella 1478
Foglio 100 Particella 445

📅 dal 04/12/2006 al 04/12/2006

Immobile attuale

Comune di COLLE DI VAL D'ELSA (C847) (SI)

Foglio 100 Particella 1479

Redditi: dominicale Euro 0,00

agrario Euro 0,00

Particella con qualità: REL ENTE UR Superficie:
106 m²

VARIAZIONE D'UFFICIO del 28/11/2006 Pratica n.
SI0106638 in atti dal 04/12/2006 TMN.104383/06-
RICARICO AL C.T. RELITTO E.U. (n. 4239.1/2006)

📅 dal 04/12/2006

Immobile attuale

Comune di COLLE DI VAL D'ELSA (C847) (SI)

Foglio 100 Particella 1479

Redditi: dominicale Euro 0,49

agrario Euro 0,38

Particella con qualità: SEMINATIVO di classe 02
Superficie: 106 m²

TABELLA DI VARIAZIONE del 04/12/2006 Pratica n.
SI0106709 in atti dal 04/12/2006 VARIAZIONE
COLTURALE (n. 4240.1/2006)

> Altre variazioni

📅 dal 27/05/2005 al 27/05/2005

Immobile predecessore

Comune di COLLE DI VAL D'ELSA (C847) (SI)

Foglio 99 Particella 1065

TABELLA DI VARIAZIONE del 27/05/2005 Pratica n.
SI0050564 in atti dal 27/05/2005 (n. 50564.1/2005)

Sono stati inoltre variati/soppressi i seguenti
immobili:

Comune: COLLE DI VAL D'ELSA (C847) (SI)

Foglio 99 Particella 1081

> Storia degli intestati dell'immobile

Dati identificativi: Immobile predecessore - Comune di COLLE DI VAL D'ELSA (C847) (SI) Foglio 99
Particella 1065

➤ 1. ██████████ - S.R.L. UNINOMINALE
(CF ██████████)
sede in CAVA DE TIRRENI (SA)

📅 dal 26/05/2005 al 30/05/2005

Diritto di: Proprieta' per 1/1 (deriva dall'atto 1)

1. VARIAZIONE D'UFFICIO del 26/05/2005 - TMN.
50564/05-RICARICO AL C.T. RELITTO E.U. n.
2360.1/2005 - Pratica n. SI0050647 in atti dal
27/05/2005

Dati identificativi: Immobile predecessore - Comune di COLLE DI VAL D'ELSA (C847) (SI) Foglio 99
Particella 1464

➤ 1. ██████████ - S.R.L. UNINOMINALE
(CF ██████████)
sede in CAVA DE TIRRENI (SA)

2. FRAZIONAMENTO del 30/05/2005 Pratica n.
SI0050567 in atti dal 30/05/2005 (n. 50567.1/2005)

📅 dal 30/05/2005 al 09/02/2006
Diritto di: Proprieta' per 1/1 (deriva dall'atto 2)

Dati identificativi: Immobile attuale - Comune di COLLE DI VAL D'ELSA (C847) (SI) Foglio 100 Particella 1479

➤ 1. [REDACTED] - S.R.L. UNINOMINALE
(CF [REDACTED])
sede in CAVA DE TIRRENI (SA)

📅 dal 28/11/2006 al 07/12/2006
Diritto di: Proprieta' per 1/1 (deriva dall'atto 3)

➤ 1. COSTRUZIONI GENERALI APICELLA S.R.L.
(CF [REDACTED])
sede in CAVA DE TIRRENI (SA)

📅 dal 07/12/2006 al 31/03/2010
Diritto di: Proprieta' per 1000/1000 (deriva dall'atto 4)

➤ 1. COSTRUZIONI GENERALI APICELLA S.R.L.
(CF [REDACTED])
sede in COLLE DI VAL D'ELSA (SI)

📅 dal 31/03/2010
Diritto di: Proprieta' per 1/1 (deriva dall'atto 5)

3. VARIAZIONE D'UFFICIO del 28/11/2006 -
TMN.104383/06- RICARICO AL C.T. RELITTO E.U. n.
4239.1/2006 - Pratica n. SI0106638 in atti dal
04/12/2006

4. VERBALE del 07/12/2006 Pubblico ufficiale AMATO
FABRIZIO Sede CAVA DE' TIRRENI (SA) Repertorio n.
64119 - UR Sede SALERNO (SA) Registrazione n.
7160 registrato in data 14/12/2006 - MODIFICA
DENOMINAZIONE Voltura n. 290.1/2007 - Pratica n.
SI0005968 in atti dal 19/01/2007

5. Atto del 31/03/2010 Pubblico ufficiale MANDARINI
ALFREDO Sede SIENA (SI) Repertorio n. 41353 - UU
Sede SIENA (SI) Registrazione n. 1727 registrato in
data 06/04/2010 - VERBALE ASSEMBLEA STRAORDINARIA
Voltura n. 3235.1/2010 - Pratica n. SI0058155 in atti dal
01/07/2010

Catasto fabbricati

Visura storica per immobile

Situazione degli atti informatizzati dall'impianto meccanografico al 21/08/2025



Immobile di catasto fabbricati



Causali di aggiornamento ed annotazioni

Informazioni riportate negli atti del catasto al 21/08/2025

Dati identificativi: Comune di COLLE DI VAL D'ELSA (C847) (SI)

Foglio 100 Particella 1484 Subalterno 1

Particelle corrispondenti al catasto terreni

Comune di COLLE DI VAL D'ELSA (C847) (SI)

Foglio 100 Particella 1484

Classamento:

Categoria F/1^a), Consistenza 20 m²

Foglio 100 Particella 1484 Subalterno 1

Indirizzo: VIA DELLA FERRIERA Piano T

> Intestati catastali

➤ 1. COSTRUZIONI GENERALI APICELLA S.R.L. (CF [REDACTED])

sede in COLLE DI VAL D'ELSA (SI)

Diritto di: Proprieta' per 1/1

> Dati identificativi

📅 dal 28/12/2006 al 06/03/2007

Immobile predecessore

Comune di COLLE DI VAL D'ELSA (C847) (SI)

Foglio 100 Particella 1477 Subalterno 1

COSTITUZIONE del 28/12/2006 Pratica n. SI0114635
in atti dal 28/12/2006 COSTITUZIONE (n. 2303.1/2006)

📅 dal 06/03/2007

Immobile attuale

Comune di COLLE DI VAL D'ELSA (C847) (SI)

Foglio 100 Particella 1484 Subalterno 1

VARIAZIONE MODIFICA IDENTIFICATIVO del
06/03/2007 Pratica n. SI0025772 in atti dal 06/03/2007
VARIAZIONE PER MODIFICA IDENTIFICATIVO (n.
3306.1/2007)

> Indirizzo

📅 dal 28/12/2006 al 06/03/2007

Immobile predecessore

Comune di COLLE DI VAL D'ELSA (C847) (SI)

Foglio 100 Particella 1477 Subalterno 1

VIA DELLA FERRIERA Piano T

COSTITUZIONE del 28/12/2006 Pratica n. SI0114635
in atti dal 28/12/2006 COSTITUZIONE (n. 2303.1/2006)

📅 dal 06/03/2007

Immobile attuale

Comune di COLLE DI VAL D'ELSA (C847) (SI)

Foglio 100 Particella 1484 Subalterno 1

VIA DELLA FERRIERA Piano T

VARIAZIONE MODIFICA IDENTIFICATIVO del
06/03/2007 Pratica n. SI0025772 in atti dal 06/03/2007
VARIAZIONE PER MODIFICA IDENTIFICATIVO (n.
3306.1/2007)

> Dati di classamento

📅 dal 28/12/2006 al 06/03/2007

Immobile predecessore

Comune di COLLE DI VAL D'ELSA (C847) (SI)

Foglio 100 Particella 1477 Subalterno 1

Categoria F/1^a), Consistenza 20 m²

COSTITUZIONE del 28/12/2006 Pratica n. SI0114635
in atti dal 28/12/2006 COSTITUZIONE (n. 2303.1/2006)

📅 dal 06/03/2007

Immobile attuale

Comune di COLLE DI VAL D'ELSA (C847) (SI)

Foglio 100 Particella 1484 Subalterno 1

Categoria F/1^a), Consistenza 20 m²

VARIAZIONE MODIFICA IDENTIFICATIVO del
06/03/2007 Pratica n. SI0025772 in atti dal 06/03/2007
VARIAZIONE PER MODIFICA IDENTIFICATIVO (n.
3306.1/2007)

> Storia degli intestati dell'immobile

Dati identificativi: Immobile predecessore - Comune di COLLE DI VAL D'ELSA (C847)(SI) Foglio 100
Particella 1477 Sub. 1

> 1. **COSTRUZIONI GENERALI APICELLA S.R.L.**
(CF [REDACTED])
sede in CAVA DE' TIRRENI (SA)

📅 dal 07/12/2006 al 06/03/2007
Diritto di: Proprieta' per 1000/1000 (deriva dall'atto
1)

1. VERBALE del 07/12/2006 Pubblico ufficiale AMATO
FABRIZIO Sede CAVA DE' TIRRENI (SA) Repertorio n.
64119 - UR Sede SALERNO (SA) Registrazione n.
7160 registrato in data 14/12/2006 - MODIFICA
DENOMINAZIONE Voltura n. 321.1/2007 - Pratica n.
SI0005971 in atti dal 19/01/2007

> 1. [REDACTED] - **S.R.L. UNINOMINALE**
(CF [REDACTED])
sede in CAVA DE' TIRRENI (SA)

📅 dal 28/12/2006 al 07/12/2006
Diritto di: Proprieta' per 1/1 (deriva dall'atto 2)

2. COSTITUZIONE del 28/12/2006 Pratica n.
SI0114635 in atti dal 28/12/2006 COSTITUZIONE (n.
2303.1/2006)

Dati identificativi: Immobile attuale - Comune di COLLE DI VAL D'ELSA (C847)(SI) Foglio 100 Particella 1484 Sub. 1

➤ 1. **COSTRUZIONI GENERALI APICELLA S.R.L.**
(CF [REDACTED])
sede in CAVA DE TIRRENI (SA)

📅 dal 06/03/2007 al 31/03/2010
Diritto di: Proprieta' per 1000/1000 (deriva dall'atto 3)

➤ 1. **COSTRUZIONI GENERALI APICELLA S.R.L.**
(CF [REDACTED])
sede in COLLE DI VAL D'ELSA (SI)

📅 dal 31/03/2010
Diritto di: Proprieta' per 1/1 (deriva dall'atto 4)

3. del 06/03/2007 Pratica n. SI0025772 in atti dal 06/03/2007 VARIAZIONE PER MODIFICA IDENTIFICATIVO (n. 3306.1/2007)

4. Atto del 31/03/2010 Pubblico ufficiale MANDARINI ALFREDO Sede SIENA (SI) Repertorio n. 41353 - UU Sede SIENA (SI) Registrazione n. 1727 registrato in data 06/04/2010 - VERBALE ASSEMBLEA STRAORDINARIA Voltura n. 3234.1/2010 - Pratica n. SI0058155 in atti dal 01/07/2010

Visura telematica

Legenda

a) F/1: Area urbana

Catasto fabbricati

Visura storica per immobile

Situazione degli atti informatizzati dall'impianto meccanografico al 22/08/2025



Immobile di catasto fabbricati



Causali di aggiornamento ed annotazioni

Informazioni riportate negli atti del catasto al 22/08/2025

Dati identificativi: Comune di COLLE DI VAL D'ELSA (C847) (SI)

Foglio 100 Particella 1484 Subalterno 2

Particelle corrispondenti al catasto terreni

Comune di COLLE DI VAL D'ELSA (C847) (SI)

Foglio 100 Particella 1484

Classamento:

Categoria F/1^a), Consistenza 152 m²

Foglio 100 Particella 1484 Subalterno 2

Indirizzo: VIA DELLA FERRIERA Piano T

> Intestati catastali

➤ 1. [REDACTED] [REDACTED] (CF [REDACTED])

nata a COLLE DI VAL D'ELSA (SI) il 14/05/1923

Diritto di: Proprieta' per 12/54

➤ 2. [REDACTED] [REDACTED] (CF [REDACTED])

nato a SAN GIMIGNANO (SI) il 29/07/1944

Diritto di: Proprieta' per 12/54

➤ 3. [REDACTED] [REDACTED] (CF [REDACTED])

nato a COLLE DI VAL D'ELSA (SI) il 22/03/1971

Diritto di: Proprieta' per 3/54

➤ 4. [REDACTED] [REDACTED] (CF [REDACTED])

nato a COLLE DI VAL D'ELSA (SI) il 09/12/1977

Diritto di: Proprieta' per 3/54

➤ 5. [REDACTED] [REDACTED] (CF [REDACTED])

nata a COLLE DI VAL D'ELSA (SI) il 08/09/1957

Diritto di: Proprieta' per 2/54

➤ 6. [REDACTED] (CF [REDACTED])

nato a COLLE DI VAL D'ELSA (SI) il 28/01/1948

Diritto di: Proprieta' per 2/54

➤ 7. [REDACTED] (CF [REDACTED])

nato a COLLE DI VAL D'ELSA (SI) il 19/06/1949

Diritto di: Proprieta' per 2/54

➤ 8. **COSTRUZIONI GENERALI APICELLA S.R.L.** (CF [REDACTED])

sede in COLLE DI VAL D'ELSA (SI)

Diritto di: Proprieta' per 18/54

> Dati identificativi

📅 dal 28/12/2006 al 06/03/2007

Immobile predecessore

Comune di **COLLE DI VAL D'ELSA (C847) (SI)**

Foglio **100** Particella **1477** Subalterno **6**

COSTITUZIONE del 28/12/2006 Pratica n. SI0114635
in atti dal 28/12/2006 COSTITUZIONE (n. 2306.1/2006)

📅 dal 06/03/2007

Immobile attuale

Comune di **COLLE DI VAL D'ELSA (C847) (SI)**

Foglio **100** Particella **1484** Subalterno **2**

VARIAZIONE MODIFICA IDENTIFICATIVO del
06/03/2007 Pratica n. SI0025779 in atti dal 06/03/2007
VARIAZIONE PER MODIFICA IDENTIFICATIVO (n.
3308.1/2007)

> Indirizzo

📅 dal 28/12/2006 al 06/03/2007

Immobile predecessore

Comune di **COLLE DI VAL D'ELSA (C847) (SI)**

Foglio **100** Particella **1477** Subalterno **6**

VIA DELLA FERRIERA Piano T

COSTITUZIONE del 28/12/2006 Pratica n. SI0114635
in atti dal 28/12/2006 COSTITUZIONE (n. 2306.1/2006)

📅 dal 06/03/2007

Immobile attuale

Comune di **COLLE DI VAL D'ELSA (C847) (SI)**

Foglio **100** Particella **1484** Subalterno **2**

VIA DELLA FERRIERA Piano T

VARIAZIONE MODIFICA IDENTIFICATIVO del
06/03/2007 Pratica n. SI0025779 in atti dal 06/03/2007
VARIAZIONE PER MODIFICA IDENTIFICATIVO (n.
3308.1/2007)

> Dati di classamento

📅 dal 28/12/2006 al 06/03/2007

Immobile predecessore

Comune di COLLE DI VAL D'ELSA (C847) (SI)

Foglio 100 Particella 1477 Subalterno 6

Categoria F/1^a), Consistenza 152 m²

COSTITUZIONE del 28/12/2006 Pratica n. SI0114635
in atti dal 28/12/2006 COSTITUZIONE (n. 2306.1/2006)

📅 dal 06/03/2007

Immobile attuale

Comune di COLLE DI VAL D'ELSA (C847) (SI)

Foglio 100 Particella 1484 Subalterno 2

Categoria F/1^a), Consistenza 152 m²

VARIAZIONE MODIFICA IDENTIFICATIVO del
06/03/2007 Pratica n. SI0025779 in atti dal 06/03/2007
VARIAZIONE PER MODIFICA IDENTIFICATIVO (n.
3308.1/2007)

> Storia degli intestati dell'immobile

Dati identificativi: Immobile predecessore - Comune di COLLE DI VAL D'ELSA (C847)(SI) Foglio 100
Particella 1477 Sub. 6

> 1. **COSTRUZIONI GENERALI APICELLA S.R.L.**

(CF [REDACTED])
sede in CAVA DE' TIRRENI (SA)

📅 dal 07/12/2006 al 06/03/2007

Diritto di: Proprieta' per 12/36 (deriva dall'atto 1)

1. VERBALE del 07/12/2006 Pubblico ufficiale AMATO
FABRIZIO Sede CAVA DE' TIRRENI (SA) Repertorio n.
64119 - UR Sede SALERNO (SA) Registrazione n.
7160 registrato in data 14/12/2006 - MODIFICA
DENOMINAZIONE Voltura n. 321.2/2007 - Pratica n.
SI0005971 in atti dal 19/01/2007

> 1. [REDACTED] - **S.R.L. UNINOMINALE**

(CF [REDACTED])
sede in CAVA DE' TIRRENI (SA)

📅 dal 28/12/2006 al 07/12/2006

Diritto di: Proprieta' per 12/36 (deriva dall'atto 2)

2. COSTITUZIONE del 28/12/2006 Pratica n.
SI0114635 in atti dal 28/12/2006 COSTITUZIONE (n.
2306.1/2006)

> 2. [REDACTED]

(CF [REDACTED])
nata a COLLE DI VAL D'ELSA (SI) il 06/08/1947

📅 dal 28/12/2006 al 06/03/2007

Diritto di: Proprieta' per 6/36 (deriva dall'atto 2)

> 3. [REDACTED]

(CF [REDACTED])
nata a COLLE DI VAL D'ELSA (SI) il 14/05/1923

📅 dal 28/12/2006 al 06/03/2007

Diritto di: Proprieta' per 8/36 (deriva dall'atto 2)

> 4. [REDACTED]

(CF [REDACTED])
nato a SAN GIMIGNANO (SI) il 29/07/1944

📅 dal 28/12/2006 al 06/03/2007

Diritto di: Proprieta' per 6/36 (deriva dall'atto 2)

- 5. [REDACTED]
(CF [REDACTED])
nato a COLLE DI VAL D'ELSA (SI) il 27/02/1960
📅 dal 28/12/2006 al 06/03/2007
Diritto di: Proprieta' per 1/36 (deriva dall'atto 2)
- 6. [REDACTED]
(CF [REDACTED])
nata a COLLE DI VAL D'ELSA (SI) il 08/09/1957
📅 dal 28/12/2006 al 06/03/2007
Diritto di: Proprieta' per 1/36 (deriva dall'atto 2)
- 7. [REDACTED]
(CF [REDACTED])
nato a COLLE DI VAL D'ELSA (SI) il 28/01/1948
📅 dal 28/12/2006 al 06/03/2007
Diritto di: Proprieta' per 1/36 (deriva dall'atto 2)
- 8. [REDACTED]
(CF [REDACTED])
nato a COLLE DI VAL D'ELSA (SI) il 19/06/1949
📅 dal 28/12/2006 al 06/03/2007
Diritto di: Proprieta' per 1/36 (deriva dall'atto 2)

Dati identificativi: Immobile attuale - Comune di COLLE DI VAL D'ELSA (C847)(SI) Foglio 100 Particella 1484 Sub. 2

- 1. [REDACTED]
(CF [REDACTED])
nata a COLLE DI VAL D'ELSA (SI) il 06/08/1947
📅 dal 06/03/2007 al 04/03/2009
Diritto di: Proprieta' per 6/36 (deriva dall'atto 3)
- 2. [REDACTED]
(CF [REDACTED])
nata a COLLE DI VAL D'ELSA (SI) il 14/05/1923
📅 dal 06/03/2007 al 04/03/2009
Diritto di: Proprieta' per 8/36 (deriva dall'atto 3)
- 3. [REDACTED]
(CF [REDACTED])
nato a SAN GIMIGNANO (SI) il 29/07/1944
📅 dal 06/03/2007 al 04/03/2009
Diritto di: Proprieta' per 6/36 (deriva dall'atto 3)
- 4. [REDACTED]
(CF [REDACTED])
nato a COLLE DI VAL D'ELSA (SI) il 27/02/1960
📅 dal 06/03/2007 al 04/03/2009
Diritto di: Proprieta' per 1/36 (deriva dall'atto 3)
- 5. [REDACTED]
(CF [REDACTED])
nata a COLLE DI VAL D'ELSA (SI) il 08/09/1957
📅 dal 06/03/2007 al 04/03/2009
Diritto di: Proprieta' per 1/36 (deriva dall'atto 3)
- 6. [REDACTED]
(CF [REDACTED])
nato a COLLE DI VAL D'ELSA (SI) il 28/01/1948

3. del 06/03/2007 Pratica n. SI0025779 in atti dal 06/03/2007 VARIAZIONE PER MODIFICA IDENTIFICATIVO (n. 3308.1/2007)

- ☞ dal 06/03/2007 al 04/03/2009
Diritto di: Proprieta' per 1/36 (deriva dall'atto 3)
- 7. [REDACTED]
(CF [REDACTED])
nata a COLLE DI VAL D'ELSA (SI) il 19/06/1949
- ☞ dal 06/03/2007 al 04/03/2009
Diritto di: Proprieta' per 1/36 (deriva dall'atto 3)
- 8. **COSTRUZIONI GENERALI APICELLA S.R.L.**
(CF [REDACTED])
sede in CAVA DE TIRRENI (SA)
- ☞ dal 06/03/2007 al 04/03/2009
Diritto di: Proprieta' per 12/36 (deriva dall'atto 3)
- 1. **COSTRUZIONI GENERALI APICELLA S.R.L.**
(CF [REDACTED])
sede in CAVA DE TIRRENI (SA)
- ☞ dal 04/03/2009 al 31/03/2010
Diritto di: Proprieta' per 12/36 (deriva dall'atto 4)
- 2. [REDACTED]
(CF [REDACTED])
nata a COLLE DI VAL D'ELSA (SI) il 14/05/1923
- ☞ dal 04/03/2009 al 24/09/2018
Diritto di: Proprieta' per 8/36 (deriva dall'atto 4)
- 3. [REDACTED]
(CF [REDACTED])
nata a SAN GIMIGNANO (SI) il 29/07/1944
- ☞ dal 04/03/2009 al 24/09/2018
Diritto di: Proprieta' per 8/36 (deriva dall'atto 4)
- 4. [REDACTED]
(CF [REDACTED])
nata a COLLE DI VAL D'ELSA (SI) il 22/03/1971
- ☞ dal 04/03/2009 al 24/09/2018
Diritto di: Proprieta' per 2/36 (deriva dall'atto 4)
- 5. [REDACTED]
(CF [REDACTED])
nata a COLLE DI VAL D'ELSA (SI) il 09/12/1977
- ☞ dal 04/03/2009 al 24/09/2018
Diritto di: Proprieta' per 2/36 (deriva dall'atto 4)
- 6. [REDACTED]
(CF [REDACTED])
nata a COLLE DI VAL D'ELSA (SI) il 27/02/1960
- ☞ dal 04/03/2009 al 24/09/2018
Diritto di: Proprieta' per 1/36 (deriva dall'atto 4)
- 7. [REDACTED]
(CF [REDACTED])
nata a COLLE DI VAL D'ELSA (SI) il 08/09/1957
- ☞ dal 04/03/2009 al 24/09/2018
Diritto di: Proprieta' per 1/36 (deriva dall'atto 4)
- 8. [REDACTED]
(CF [REDACTED])
nata a COLLE DI VAL D'ELSA (SI) il 28/01/1948

4. DENUNZIA (NEI PASSAGGI PER CAUSA DI MORTE) del 04/03/2009 - UU Sede POGGIBONSI (SI) Registrazione Volume 9990 n. 48 registrato in data 03/02/2010 - DICHIARAZIONE DI SUCCESSIONE Voltura n. 905.2/2010 - Pratica n. SI0013909 in atti dal 09/02/2010

- ☞ dal 04/03/2009 al 24/09/2018
Diritto di: Proprieta' per 1/36 (deriva dall'atto 4)
- 9. [REDACTED]
(CF [REDACTED])
nato a COLLE DI VAL D'ELSA (SI) il 19/06/1949
- ☞ dal 04/03/2009 al 24/09/2018
Diritto di: Proprieta' per 1/36 (deriva dall'atto 4)
- 1. **COSTRUZIONI GENERALI APICELLA S.R.L.**
(CF [REDACTED])
sede in COLLE DI VAL D'ELSA (SI)
- ☞ dal 31/03/2010 al 24/09/2018
Diritto di: Proprieta' per 12/36 (deriva dall'atto 5)
- 1. [REDACTED]
(CF [REDACTED])
nata a COLLE DI VAL D'ELSA (SI) il 14/05/1923
- ☞ dal 24/09/2018
Diritto di: Proprieta' per 12/54 (deriva dall'atto 6)
- 2. [REDACTED]
(CF [REDACTED])
nato a SAN GIMIGNANO (SI) il 29/07/1944
- ☞ dal 24/09/2018
Diritto di: Proprieta' per 12/54 (deriva dall'atto 6)
- 3. [REDACTED]
(CF [REDACTED])
nato a COLLE DI VAL D'ELSA (SI) il 22/03/1971
- ☞ dal 24/09/2018
Diritto di: Proprieta' per 3/54 (deriva dall'atto 6)
- 4. [REDACTED]
(CF [REDACTED])
nato a COLLE DI VAL D'ELSA (SI) il 09/12/1977
- ☞ dal 24/09/2018
Diritto di: Proprieta' per 3/54 (deriva dall'atto 6)
- 5. [REDACTED]
(CF [REDACTED])
nata a COLLE DI VAL D'ELSA (SI) il 08/09/1957
- ☞ dal 24/09/2018
Diritto di: Proprieta' per 2/54 (deriva dall'atto 6)
- 6. [REDACTED]
(CF [REDACTED])
nato a COLLE DI VAL D'ELSA (SI) il 28/01/1948
- ☞ dal 24/09/2018
Diritto di: Proprieta' per 2/54 (deriva dall'atto 6)
- 7. [REDACTED]
(CF [REDACTED])
nato a COLLE DI VAL D'ELSA (SI) il 19/06/1949
- ☞ dal 24/09/2018
Diritto di: Proprieta' per 2/54 (deriva dall'atto 6)
- 8. **COSTRUZIONI GENERALI APICELLA S.R.L.**
(CF [REDACTED])
sede in COLLE DI VAL D'ELSA (SI)

5. Atto del 31/03/2010 Pubblico ufficiale MANDARINI ALFREDO Sede SIENA (SI) Repertorio n. 41353 - UU Sede SIENA (SI) Registrazione n. 1727 registrato in data 06/04/2010 - VERBALE ASSEMBLEA STRAORDINARIA Voltura n. 3235.2/2010 - Pratica n. SI0058155 in atti dal 01/07/2010

6. DENUNZIA (NEI PASSAGGI PER CAUSA DI MORTE) del 24/09/2018 Pubblico ufficiale [REDACTED] Sede COLLE DI VAL D'ELSA (SI) - UU Sede POGGIBONSI (SI) Registrazione Volume 9990 n. 331 registrato in data 28/12/2018 - DENUNCIA SUCCESSIONE [REDACTED] [REDACTED] Voltura n. 92.2/2019 - Pratica n. SI0001057 in atti dal 10/01/2019

 dal 24/09/2018
Diritto di: Proprieta' per 18/54 (deriva dall'atto 6)

Visura telematica

Legenda

a) F/1: Area urbana

Catasto fabbricati

Visura storica per immobile

Situazione degli atti informatizzati dall'impianto meccanografico al 21/08/2025



Immobile di catasto fabbricati



Causali di aggiornamento ed annotazioni

Informazioni riportate negli atti del catasto al 21/08/2025

Dati identificativi: Comune di COLLE DI VAL D'ELSA (C847) (SI)

Foglio 100 Particella 1484 Subalterno 6

Particelle corrispondenti al catasto terreni

Comune di COLLE DI VAL D'ELSA (C847) (SI)

Foglio 100 Particella 1484

Classamento:

Categoria F/1^a), Consistenza 20 m²

Foglio 100 Particella 1484 Subalterno 6

Indirizzo: VIA DELLA FERRIERA Piano T

> Intestati catastali

➤ 1. COSTRUZIONI GENERALI APICELLA S.R.L. (CF [REDACTED])

sede in COLLE DI VAL D'ELSA (SI)

Diritto di: Proprieta' per 1/1

> Dati identificativi

📅 dal 28/12/2006 al 06/03/2007

Immobile predecessore

Comune di COLLE DI VAL D'ELSA (C847) (SI)

Foglio 100 Particella 1477 Subalterno 3

COSTITUZIONE del 28/12/2006 Pratica n. SI0114635
in atti dal 28/12/2006 COSTITUZIONE (n. 2303.1/2006)

📅 dal 06/03/2007 al 28/10/2010

Immobile predecessore

Comune di COLLE DI VAL D'ELSA (C847) (SI)

Foglio 100 Particella 1484 Subalterno 3

VARIAZIONE MODIFICA IDENTIFICATIVO del
06/03/2007 Pratica n. SI0025773 in atti dal 06/03/2007
VARIAZIONE PER MODIFICA IDENTIFICATIVO (n.
3307.1/2007)

📅 dal **28/10/2010**
Immobile attuale
Comune di **COLLE DI VAL D'ELSA (C847) (SI)**
Foglio **100** Particella **1484** Subalterno **6**

DEMOLIZIONE PARZIALE del 28/10/2010 Pratica n. SI0090208 in atti dal 28/10/2010 DEMOLIZIONE PARZIALE (n. 12949.1/2010)

> Indirizzo

📅 dal **28/12/2006 al 06/03/2007**
Immobile predecessore
Comune di **COLLE DI VAL D'ELSA (C847) (SI)**
Foglio **100** Particella **1477** Subalterno **3**
VIA DELLA FERRIERA Piano T

COSTITUZIONE del 28/12/2006 Pratica n. SI0114635 in atti dal 28/12/2006 COSTITUZIONE (n. 2303.1/2006)

📅 dal **06/03/2007 al 28/10/2010**
Immobile predecessore
Comune di **COLLE DI VAL D'ELSA (C847) (SI)**
Foglio **100** Particella **1484** Subalterno **3**
VIA DELLA FERRIERA Piano T

VARIAZIONE MODIFICA IDENTIFICATIVO del 06/03/2007 Pratica n. SI0025773 in atti dal 06/03/2007 VARIAZIONE PER MODIFICA IDENTIFICATIVO (n. 3307.1/2007)

📅 dal **28/10/2010**
Immobile attuale
Comune di **COLLE DI VAL D'ELSA (C847) (SI)**
Foglio **100** Particella **1484** Subalterno **6**
VIA DELLA FERRIERA Piano T

DEMOLIZIONE PARZIALE del 28/10/2010 Pratica n. SI0090208 in atti dal 28/10/2010 DEMOLIZIONE PARZIALE (n. 12949.1/2010)

> Dati di classamento

📅 dal **28/12/2006 al 06/03/2007**
Immobile predecessore
Comune di **COLLE DI VAL D'ELSA (C847) (SI)**
Foglio **100** Particella **1477** Subalterno **3**
Categoria **F/1^a**, Consistenza **35 m²**

COSTITUZIONE del 28/12/2006 Pratica n. SI0114635 in atti dal 28/12/2006 COSTITUZIONE (n. 2303.1/2006)

📅 dal **06/03/2007 al 28/10/2010**
Immobile predecessore
Comune di **COLLE DI VAL D'ELSA (C847) (SI)**
Foglio **100** Particella **1484** Subalterno **3**
Categoria **F/1^a**, Consistenza **35 m²**

VARIAZIONE MODIFICA IDENTIFICATIVO del 06/03/2007 Pratica n. SI0025773 in atti dal 06/03/2007 VARIAZIONE PER MODIFICA IDENTIFICATIVO (n. 3307.1/2007)

📅 dal **28/10/2010**
Immobile attuale
Comune di **COLLE DI VAL D'ELSA (C847) (SI)**
Foglio **100** Particella **1484** Subalterno **6**
Categoria **F/1^a**, Consistenza **20 m²**

DEMOLIZIONE PARZIALE del 28/10/2010 Pratica n. SI0090208 in atti dal 28/10/2010 DEMOLIZIONE PARZIALE (n. 12949.1/2010)

> **Storia degli intestati dell'immobile**

Dati identificativi: Immobile predecessore - Comune di COLLE DI VAL D'ELSA (C847)(SI) Foglio 100 Particella 1477 Sub. 3

> **1. COSTRUZIONI GENERALI APICELLA S.R.L.**
(CF [REDACTED])
sede in CAVA DE TIRRENI (SA)
📅 dal 07/12/2006 al 06/03/2007
Diritto di: Proprieta' per 1000/1000 (deriva dall'atto 1)

1. VERBALE del 07/12/2006 Pubblico ufficiale AMATO FABRIZIO Sede CAVA DE' TIRRENI (SA) Repertorio n. 64119 - UR Sede SALERNO (SA) Registrazione n. 7160 registrato in data 14/12/2006 - MODIFICA DENOMINAZIONE Voltura n. 321.1/2007 - Pratica n. SI0005971 in atti dal 19/01/2007

> **1. [REDACTED] - S.R.L. UNINOMINALE**
(CF [REDACTED])
sede in CAVA DE TIRRENI (SA)
📅 dal 28/12/2006 al 07/12/2006
Diritto di: Proprieta' per 1/1 (deriva dall'atto 2)

2. COSTITUZIONE del 28/12/2006 Pratica n. SI0114635 in atti dal 28/12/2006 COSTITUZIONE (n. 2303.1/2006)

Dati identificativi: Immobile predecessore - Comune di COLLE DI VAL D'ELSA (C847)(SI) Foglio 100 Particella 1484 Sub. 3

> **1. COSTRUZIONI GENERALI APICELLA S.R.L.**
(CF [REDACTED])
sede in CAVA DE TIRRENI (SA)
📅 dal 06/03/2007 al 31/03/2010
Diritto di: Proprieta' per 1000/1000 (deriva dall'atto 3)

3. del 06/03/2007 Pratica n. SI0025773 in atti dal 06/03/2007 VARIAZIONE PER MODIFICA IDENTIFICATIVO (n. 3307.1/2007)

> **1. COSTRUZIONI GENERALI APICELLA S.R.L.**
(CF [REDACTED])
sede in COLLE DI VAL D'ELSA (SI)
📅 dal 31/03/2010 al 28/10/2010
Diritto di: Proprieta' per 1/1 (deriva dall'atto 4)

4. Atto del 31/03/2010 Pubblico ufficiale MANDARINI ALFREDO Sede SIENA (SI) Repertorio n. 41353 - UU Sede SIENA (SI) Registrazione n. 1727 registrato in data 06/04/2010 - VERBALE ASSEMBLEA STRAORDINARIA Voltura n. 3234.1/2010 - Pratica n. SI0058155 in atti dal 01/07/2010

Dati identificativi: Immobile attuale - Comune di COLLE DI VAL D'ELSA (C847)(SI) Foglio 100 Particella 1484 Sub. 6

> **1. COSTRUZIONI GENERALI APICELLA S.R.L.**
(CF [REDACTED])
sede in COLLE DI VAL D'ELSA (SI)
📅 dal 28/10/2010
Diritto di: Proprieta' per 1/1 (deriva dall'atto 5)

5. Atto del 31/03/2010 Pubblico ufficiale MANDARINI ALFREDO Sede SIENA (SI) Repertorio n. 41353 - UU Sede SIENA (SI) Registrazione n. 1727 registrato in data 06/04/2010 - VERBALE ASSEMBLEA STRAORDINARIA Voltura n. 3234.1/2010 - Pratica n. SI0058155 in atti dal 01/07/2010

Nel documento sono indicati gli identificativi catastali dell'immobile originario dell'attuale

COLLE DI VAL D ELSA (C847) (SI)
Foglio 100 Particella 1484 Subalterno 3

Legenda

a) F/1: Area urbana

Catasto fabbricati

Visura storica per immobile

Situazione degli atti informatizzati dall'impianto meccanografico al 21/08/2025



Immobile di catasto fabbricati



Causali di aggiornamento ed annotazioni

Informazioni riportate negli atti del catasto al 21/08/2025

Dati identificativi: Comune di COLLE DI VAL D'ELSA (C847) (SI)

Foglio 100 Particella 1487

Particelle corrispondenti al catasto terreni

Comune di COLLE DI VAL D'ELSA (C847) (SI)

Foglio 100 Particella 1487

Classamento:

Categoria F/1^a), Consistenza 50 m²

Foglio 100 Particella 1487

Indirizzo: VIA DELLA FERRIERA Piano T

> Intestati catastali

➤ 1. COSTRUZIONI GENERALI APICELLA S.R.L. (CF [REDACTED])

sede in COLLE DI VAL D'ELSA (SI)

Diritto di: Proprietà per 1/1

> Dati identificativi

📅 dal 28/12/2006 al 19/02/2007

Immobile predecessore

Comune di COLLE DI VAL D'ELSA (C847) (SI)

Foglio 100 Particella 1478 Subalterno 3

COSTITUZIONE del 28/12/2006 Pratica n. SI0114589
in atti dal 28/12/2006 COSTITUZIONE (n. 2299.1/2006)

📅 dal 19/02/2007

Immobile attuale

Comune di COLLE DI VAL D'ELSA (C847) (SI)

Foglio 100 Particella 1487

VARIAZIONE MODIFICA IDENTIFICATIVO del
19/02/2007 Pratica n. SI0018954 in atti dal 19/02/2007
VARIAZIONE PER MODIFICA IDENTIFICATIVO (n.
2480.1/2007)

> Indirizzo

📅 dal 28/12/2006 al 19/02/2007

Immobile predecessore

Comune di COLLE DI VAL D'ELSA (C847) (SI)

Foglio 100 Particella 1478 Subalterno 3

VIA DELLA FERRIERA Piano T

COSTITUZIONE del 28/12/2006 Pratica n. SI0114589
in atti dal 28/12/2006 COSTITUZIONE (n. 2299.1/2006)

📅 dal 19/02/2007

Immobile attuale

Comune di COLLE DI VAL D'ELSA (C847) (SI)

Foglio 100 Particella 1487

VIA DELLA FERRIERA Piano T

VARIAZIONE MODIFICA IDENTIFICATIVO del
19/02/2007 Pratica n. SI0018954 in atti dal 19/02/2007
VARIAZIONE PER MODIFICA IDENTIFICATIVO (n.
2480.1/2007)

> Dati di classamento

📅 dal 28/12/2006 al 19/02/2007

Immobile predecessore

Comune di COLLE DI VAL D'ELSA (C847) (SI)

Foglio 100 Particella 1478 Subalterno 3

Categoria F/1^a), Consistenza 50 m²

COSTITUZIONE del 28/12/2006 Pratica n. SI0114589
in atti dal 28/12/2006 COSTITUZIONE (n. 2299.1/2006)

📅 dal 19/02/2007

Immobile attuale

Comune di COLLE DI VAL D'ELSA (C847) (SI)

Foglio 100 Particella 1487

Categoria F/1^a), Consistenza 50 m²

VARIAZIONE MODIFICA IDENTIFICATIVO del
19/02/2007 Pratica n. SI0018954 in atti dal 19/02/2007
VARIAZIONE PER MODIFICA IDENTIFICATIVO (n.
2480.1/2007)

> Storia degli intestati dell'immobile

Dati identificativi: Immobile predecessore - Comune di COLLE DI VAL D'ELSA (C847)(SI) Foglio 100
Particella 1478 Sub. 3

> 1. COSTRUZIONI GENERALI APICELLA S.R.L.

(CF ██████████)
sede in CAVA DE' TIRRENI (SA)

📅 dal 07/12/2006 al 19/02/2007

Diritto di: Proprieta' per 1000/1000 (deriva dall'atto
1)

1. VERBALE del 07/12/2006 Pubblico ufficiale AMATO
FABRIZIO Sede CAVA DE' TIRRENI (SA) Repertorio n.
64119 - UR Sede SALERNO (SA) Registrazione n.
7160 registrato in data 14/12/2006 - MODIFICA
DENOMINAZIONE Voltura n. 321.1/2007 - Pratica n.
SI0005971 in atti dal 19/01/2007

> 1. ██████████ - S.R.L. UNINOMINALE

(CF ██████████)
sede in CAVA DE' TIRRENI (SA)

📅 dal 28/12/2006 al 07/12/2006

Diritto di: Proprieta' per 1/1 (deriva dall'atto 2)

2. COSTITUZIONE del 28/12/2006 Pratica n.
SI0114589 in atti dal 28/12/2006 COSTITUZIONE (n.
2299.1/2006)

Dati identificativi: Immobile attuale - Comune di COLLE DI VAL D'ELSA (C847)(SI) Foglio 100 Particella 1487

➤ 1. **COSTRUZIONI GENERALI APICELLA S.R.L.**
(CF [REDACTED])
sede in CAVA DE TIRRENI (SA)
📅 dal 19/02/2007 al 31/03/2010
Diritto di: Proprieta' per 1000/1000 (deriva dall'atto 3)

3. del 19/02/2007 Pratica n. SI0018954 in atti dal 19/02/2007 VARIAZIONE PER MODIFICA IDENTIFICATIVO (n. 2480.1/2007)

➤ 1. **COSTRUZIONI GENERALI APICELLA S.R.L.**
(CF [REDACTED])
sede in COLLE DI VAL D'ELSA (SI)
📅 dal 31/03/2010
Diritto di: Proprieta' per 1/1 (deriva dall'atto 4)

4. Atto del 31/03/2010 Pubblico ufficiale MANDARINI ALFREDO Sede SIENA (SI) Repertorio n. 41353 - UU Sede SIENA (SI) Registrazione n. 1727 registrato in data 06/04/2010 - VERBALE ASSEMBLEA STRAORDINARIA Voltura n. 3234.1/2010 - Pratica n. SI0058155 in atti dal 01/07/2010

Visura telematica

Legenda

a) F/1: Area urbana

Catasto fabbricati
Visura storica per immobile

Situazione degli atti informatizzati dall'impianto meccanografico al 21/08/2025



Immobile di catasto fabbricati



Causali di aggiornamento ed annotazioni

Informazioni riportate negli atti del catasto al 21/08/2025

Dati identificativi: Comune di COLLE DI VAL D'ELSA (C847) (SI)

Foglio 100 Particella 1520

Particelle corrispondenti al catasto terreni

Comune di COLLE DI VAL D'ELSA (C847) (SI)

Foglio 100 Particella 1520

Classamento:

Categoria F/1^a), Consistenza 35 m²

Foglio 100 Particella 1520

Indirizzo: VIA DELLA FERRIERA Piano T

> Intestati catastali

> 1. COSTRUZIONI GENERALI APICELLA S.R.L. (CF [REDACTED])

sede in COLLE DI VAL D'ELSA (SI)

Diritto di: Proprieta' per 1/1

> Dati identificativi

📅 dal 28/10/2010

Immobile attuale

Comune di COLLE DI VAL D'ELSA (C847) (SI)

Foglio 100 Particella 1520

COSTITUZIONE del 28/10/2010 Pratica n. SI0090216
in atti dal 28/10/2010 COSTITUZIONE (n. 1444.1/2010)

> Indirizzo

📅 dal 28/10/2010

Immobile attuale

Comune di COLLE DI VAL D'ELSA (C847) (SI)

Foglio 100 Particella 1520

VIA DELLA FERRIERA Piano T

COSTITUZIONE del 28/10/2010 Pratica n. SI0090216
in atti dal 28/10/2010 COSTITUZIONE (n. 1444.1/2010)

> **Dati di classamento**

📅 dal 28/10/2010

COSTITUZIONE del 28/10/2010 Pratica n. SI0090216
in atti dal 28/10/2010 COSTITUZIONE (n. 1444.1/2010)

Immobile attuale

Comune di **COLLE DI VAL D'ELSA (C847) (SI)**

Foglio **100** Particella **1520**

Categoria **F/1^a**, Consistenza **35 m²**

> **Storia degli intestati dell'immobile**

Dati identificativi: Immobile attuale - Comune di COLLE DI VAL D'ELSA (C847)(SI) Foglio 100 Particella 1520

➤ **1. COSTRUZIONI GENERALI APICELLA S.R.L.**
(CF ██████████)

sede in COLLE DI VAL D'ELSA (SI)

1. COSTITUZIONE del 28/10/2010 Pratica n.
SI0090216 in atti dal 28/10/2010 COSTITUZIONE (n.
1444.1/2010)

📅 dal 28/10/2010

Diritto di: Proprieta' per 1/1 (deriva dall'atto 1)

Visura telematica

Legenda

a) F/1: Area urbana

Catasto fabbricati
Visura storica per immobile

Situazione degli atti informatizzati dall'impianto meccanografico al 21/08/2025



Immobile di catasto fabbricati



Causali di aggiornamento ed annotazioni

Informazioni riportate negli atti del catasto al 21/08/2025

Dati identificativi: Comune di COLLE DI VAL D'ELSA (C847) (SI)

Foglio 64 Particella 650 Subalterno 15

Particelle corrispondenti al catasto terreni

Comune di COLLE DI VAL D'ELSA (C847) (SI)

Foglio 64 Particella 650

Classamento:

Rendita: Euro 44,62

Categoria C/6^a, Classe 2, Consistenza 24 m²

Foglio 64 Particella 650 Subalterno 15

Indirizzo: VIA NINO BIXIO n. 4 Piano S1

Dati di superficie: Totale: 27 m²

> Intestati catastali

➤ 1. COSTRUZIONI GENERALI APICELLA S.R.L. (CF ██████████)

sede in COLLE DI VAL D'ELSA (SI)

Diritto di: Proprieta' per 1/1

> Dati identificativi

📅 dal 28/10/2009

Immobile attuale

Comune di COLLE DI VAL D'ELSA (C847) (SI)

Foglio 64 Particella 650 Subalterno 15

COSTITUZIONE del 28/10/2009 Pratica n. SI0138775
in atti dal 28/10/2009 COSTITUZIONE (n. 2769.1/2009)

> Indirizzo

📅 dal 28/10/2009 al 24/05/2013

Immobile attuale

Comune di **COLLE DI VAL D'ELSA (C847) (SI)**
Foglio **64** Particella **650** Subalterno **15**
VIA NINO BIXIO Piano S1

COSTITUZIONE del 28/10/2009 Pratica n. SI0138775
in atti dal 28/10/2009 COSTITUZIONE (n. 2769.1/2009)

📅 dal 24/05/2013 al 09/08/2024

Immobile attuale

Comune di **COLLE DI VAL D'ELSA (C847) (SI)**
Foglio **64** Particella **650** Subalterno **15**
VIA N. BIXIO Piano S1

VARIAZIONE TOPONOMASTICA del 24/05/2013
Pratica n. SI0057877 in atti dal 24/05/2013
VARIAZIONE DI TOPONOMASTICA (n. 32463.1/2013)

📅 dal 09/08/2024

Immobile attuale

Comune di **COLLE DI VAL D'ELSA (C847) (SI)**
Foglio **64** Particella **650** Subalterno **15**
VIA NINO BIXIO n. 4 Piano S1

VARIAZIONE TOPONOMASTICA del 09/08/2024
Pratica n. SI0079908 in atti dal 09/08/2024
VARIAZIONE DI TOPONOMASTICA (n. 79908.1/2024)

> Dati di classamento

📅 dal 28/10/2009 al 08/10/2010

Immobile attuale

Comune di **COLLE DI VAL D'ELSA (C847) (SI)**
Foglio **64** Particella **650** Subalterno **15**
Rendita: **Euro 44,62**
Categoria **C/6^a**, Classe **2**, Consistenza **24 m²**

COSTITUZIONE del 28/10/2009 Pratica n. SI0138775
in atti dal 28/10/2009 COSTITUZIONE (n. 2769.1/2009)

Annotazioni: classamento e rendita proposti (d.m.
701/94)

📅 dal 08/10/2010

Immobile attuale

Comune di **COLLE DI VAL D'ELSA (C847) (SI)**
Foglio **64** Particella **650** Subalterno **15**
Rendita: **Euro 44,62**
Categoria **C/6^a**, Classe **2**, Consistenza **24 m²**

VARIAZIONE NEL CLASSAMENTO del 08/10/2010
Pratica n. SI0085033 in atti dal 08/10/2010
VARIAZIONE DI CLASSAMENTO (n. 12293.1/2010)

Annotazioni: classamento e rendita validati

> Dati di superficie

📅 dal 09/11/2015

Immobile attuale

Comune di **COLLE DI VAL D'ELSA (C847) (SI)**
Foglio **64** Particella **650** Subalterno **15**
Totale: **27 m²**

Superficie di Impianto pubblicata il 09/11/2015

Dati relativi alla planimetria : data di presentazione
28/10/2009, prot. n. SI0138775

> **Storia degli intestati dell'immobile**

Dati identificativi: Immobile attuale - Comune di COLLE DI VAL D'ELSA (C847)(SI) Foglio 64 Particella 650 Sub. 15

- | | |
|---|--|
| <p>➤ 1. IMPRESA COSTRUZIONI GENERALI APICELLA S.R.L.
(CF [REDACTED])
sede in CAVA DE TIRRENI (SA)</p> <p>📅 dal 28/10/2009 al 31/03/2010
Diritto di: Proprieta' per 1/1 (deriva dall'atto 1)</p> <p>➤ 1. COSTRUZIONI GENERALI APICELLA S.R.L.
(CF [REDACTED])
sede in COLLE DI VAL D'ELSA (SI)</p> <p>📅 dal 31/03/2010
Diritto di: Proprieta' per 1/1 (deriva dall'atto 2)</p> | <p>1. COSTITUZIONE del 28/10/2009 Pratica n. SI0138775 in atti dal 28/10/2009 COSTITUZIONE (n. 2769.1/2009)</p> <p>2. Atto del 31/03/2010 Pubblico ufficiale MANDARINI ALFREDO Sede SIENA (SI) Repertorio n. 41353 - UU Sede SIENA (SI) Registrazione n. 1727 registrato in data 06/04/2010 - VERBALE ASSEMBLEA STRAORDINARIA Voltura n. 3234.1/2010 - Pratica n. SI0058155 in atti dal 01/07/2010</p> |
|---|--|

Visura telematica

Legenda

a) C/6: Stalle, scuderie, rimesse e autorimesse

Ispezione telematica

n. T1 27316 del 26/08/2025
Inizio ispezione 26/08/2025 09:25:37
Richiedente GRNMRC Tassa versata € 4,00

Nota di trascrizione

Registro generale n. 4028
Registro particolare n. 2468 Presentazione n. 28 del 17/05/2011

Sezione A - Generalità**Dati relativi al titolo**

Descrizione ATTO NOTARILE PUBBLICO
Data 04/05/2011 Numero di repertorio 42974/20448
Notaio MANDARINI ALFREDO Codice fiscale MND LRD 55B09 I726 L
Sede SIENA (SI)

Dati relativi alla convenzione

Specie ATTO TRA VIVI
Descrizione 148 TRASFERIMENTO SEDE SOCIALE
Voltura catastale automatica SI

Altri dati

Non sono presenti nella sezione D parti libere relative alle sezioni A, B e C

Dati riepilogativi

Unità negoziali 2 Soggetti a favore 1 Soggetti contro 1

Sezione B - Immobili

Unità negoziale n. 1

Immobile n. 1

Comune C847 - COLLE DI VAL D'ELSA (SI)
Catasto FABBRICATI
Sezione urbana - Foglio 100 Particella 370 Subalterno 9
Natura A4 - ABITAZIONE DI TIPO Consistenza 2,5 vani
POPOLARE
Indirizzo VIA GRAMSCI N. civico 25

Immobile n. 2

Comune C847 - COLLE DI VAL D'ELSA (SI)
Catasto FABBRICATI
Sezione urbana - Foglio 100 Particella 370 Subalterno 31
Sezione urbana - Foglio 100 Particella 370 Subalterno 38
Natura C3 - LABORATORI PER ARTI E Consistenza 255 metri quadri
MESTIERI
Indirizzo VIA GRAMSCI N. civico 25 25

Ispezione telematica

n. T1 27316 del 26/08/2025

Inizio ispezione 26/08/2025 09:25:37

Richiedente GRNMRC

Tassa versata € 4,00

Nota di trascrizione

Registro generale n. 4028

Registro particolare n. 2468

Presentazione n. 28 del 17/05/2011

Immobile n. 3

Comune	C847 - COLLE DI VAL D'ELSA (SI)		
Catasto	FABBRICATI		
Sezione urbana	- Foglio 64	Particella 650	Subalterno 3
Natura	C6 - STALLE, SCUDERIE, RIMESSE, AUTORIMESSE	Consistenza	30 metri quadri
Indirizzo	VIA NINO BIXIO		N. civico -

Immobile n. 4

Comune	C847 - COLLE DI VAL D'ELSA (SI)		
Catasto	FABBRICATI		
Sezione urbana	- Foglio 64	Particella 650	Subalterno 15
Natura	C6 - STALLE, SCUDERIE, RIMESSE, AUTORIMESSE	Consistenza	24 metri quadri
Indirizzo	VIA NINO BIXIO		N. civico -

Immobile n. 5

Comune	C847 - COLLE DI VAL D'ELSA (SI)		
Catasto	FABBRICATI		
Sezione urbana	- Foglio 100	Particella 1484	Subalterno 6
Natura	CO - CORTE O RESEDE	Consistenza -	
Indirizzo	VIA DELLA FERRIERA		N. civico -

Immobile n. 6

Comune	C847 - COLLE DI VAL D'ELSA (SI)		
Catasto	FABBRICATI		
Sezione urbana	- Foglio 100	Particella 1520	Subalterno -
Natura	CO - CORTE O RESEDE	Consistenza -	
Indirizzo	VIA DELLA FERRIERA		N. civico -

Immobile n. 7

Comune	C847 - COLLE DI VAL D'ELSA (SI)		
Catasto	FABBRICATI		
Sezione urbana	- Foglio 100	Particella 1487	Subalterno -
Natura	CO - CORTE O RESEDE	Consistenza -	
Indirizzo	VIA DELLA FERRIERA		N. civico -

Immobile n. 8

Comune	C847 - COLLE DI VAL D'ELSA (SI)		
Catasto	FABBRICATI		
Sezione urbana	- Foglio 100	Particella 1484	Subalterno 1
Natura	CO - CORTE O RESEDE	Consistenza -	
Indirizzo	VIA DELLA FERRIERA		N. civico -

Immobile n. 9

Comune	C847 - COLLE DI VAL D'ELSA (SI)		
Catasto	TERRENI		
Foglio	100	Particella 1463	Subalterno -
Natura	T - TERRENO	Consistenza	37 centiare

Immobile n. 10

Comune	C847 - COLLE DI VAL D'ELSA (SI)		
--------	---------------------------------	--	--

Ispezione telematica

n. T1 27316 del 26/08/2025

Inizio ispezione 26/08/2025 09:25:37

Richiedente GRNMRC

Tassa versata € 4,00

Nota di trascrizione

Registro generale n. 4028

Registro particolare n. 2468

Presentazione n. 28 del 17/05/2011

Catasto	TERRENI				
Foglio	100 Particella	1466	Subalterno	-	
Natura	T - TERRENO		Consistenza	-	
Immobile n.	11				
Comune	C847 - COLLE DI VAL D'ELSA (SI)				
Catasto	TERRENI				
Foglio	100 Particella	1479	Subalterno	-	
Natura	T - TERRENO		Consistenza	-	

Unità negoziale n. 2

Immobile n.	1				
Comune	C847 - COLLE DI VAL D'ELSA (SI)				
Catasto	FABBRICATI				
Sezione urbana	-	Foglio 100	Particella 1484	Subalterno 2	
Natura	CO - CORTE O RESEDE		Consistenza -		
Indirizzo	VIA DELLA FERRIERA			N. civico -	

Sezione C - Soggetti**A favore**

Soggetto n. 1 In qualità di FAVORE
Denominazione o ragione sociale COSTRUZIONI GENERALI APICELLA S.R.L.
Sede POGGIBONSI (SI)
Codice fiscale 03737080659
- Relativamente all'unità negoziale n. 1 Per il diritto di PROPRIETA'
Per la quota di 1/1
- Relativamente all'unità negoziale n. 2 Per il diritto di PROPRIETA'
Per la quota di 12/36

Contro

Soggetto n. 1 In qualità di CONTRO
Denominazione o ragione sociale COSTRUZIONI GENERALI APICELLA S.R.L.
Sede COLLE DI VAL D'ELSA (SI)
Codice fiscale 03737080659
- Relativamente all'unità negoziale n. 1 Per il diritto di PROPRIETA'
Per la quota di 1/1
- Relativamente all'unità negoziale n. 2 Per il diritto di PROPRIETA'
Per la quota di 12/36

Ispezione telematica

n. T1 27316 del 26/08/2025

Inizio ispezione 26/08/2025 09:25:37

Richiedente GRNMRC

Tassa versata € 4,00

Nota di trascrizione

Registro generale n. 4028

Registro particolare n. 2468

Presentazione n. 28 del 17/05/2011

Sezione D - Ulteriori informazioni

Altri aspetti che si ritiene utile indicare ai fini della pubblicità immobiliare

Ispezione telematica

n. T1 26395 del 26/08/2025

Inizio ispezione 26/08/2025 09:18:14

Richiedente GRNMRC

Tassa versata € 4,00

Nota di trascrizione

Registro generale n. 3603

Registro particolare n. 2022

Presentazione n. 26 del 09/04/2010

Sezione A - Generalità**Dati relativi al titolo**

Descrizione ATTO NOTARILE PUBBLICO

Data 31/03/2010

Notaio MANDARINI ALFREDO

Sede SIENA (SI)

Numero di repertorio 41353/19288

Codice fiscale MND LRD 55B09 I726 L

Dati relativi alla convenzione

Specie ATTO TRA VIVI

Descrizione 148 TRASFERIMENTO SEDE SOCIALE

Voltura catastale automatica NO

Altri dati

Non sono presenti nella sezione D parti libere relative alle sezioni A, B e C

Dati riepilogativi

Unità negoziali 2

Soggetti a favore 1

Soggetti contro 1

Sezione B - Immobili

Unità negoziale n. 1

Immobile n. 1

Comune C847 - COLLE DI VAL D'ELSA (SI)

Catasto FABBRICATI

Sezione urbana - Foglio 100 Particella 370 Subalterno 9

Natura A4 - ABITAZIONE DI TIPO Consistenza 2,5 vani

POPOLARE

Indirizzo VIA GRAMSCI

N. civico 25

Immobile n. 2

Comune C847 - COLLE DI VAL D'ELSA (SI)

Catasto FABBRICATI

Sezione urbana - Foglio 100 Particella 370 Subalterno 31

Sezione urbana - Foglio 100 Particella 370 Subalterno 38

Natura C3 - LABORATORI PER ARTI E Consistenza 255 metri quadri

MESTIERI

Indirizzo VIA GRAMSCI

N. civico 25

Ispezione telematica

n. T1 26395 del 26/08/2025

Inizio ispezione 26/08/2025 09:18:14

Richiedente GRNMRC

Tassa versata € 4,00

Nota di trascrizione

Registro generale n. 3603

Registro particolare n. 2022

Presentazione n. 26 del 09/04/2010

Immobile n. 3

Comune C847 - COLLE DI VAL D'ELSA (SI)
 Catasto FABBRICATI
 Sezione urbana - Foglio 100 Particella 1487 Subalterno -
 Natura CO - CORTE O RESEDE Consistenza -
 Indirizzo VIA DELLA FERRIERA N. civico -

Immobile n. 4

Comune C847 - COLLE DI VAL D'ELSA (SI)
 Catasto FABBRICATI
 Sezione urbana - Foglio 100 Particella 1488 Subalterno -
 Natura CO - CORTE O RESEDE Consistenza -
 Indirizzo VIA DELLA FERRIERA N. civico -

Immobile n. 5

Comune C847 - COLLE DI VAL D'ELSA (SI)
 Catasto FABBRICATI
 Sezione urbana - Foglio 100 Particella 1484 Subalterno 1
 Natura CO - CORTE O RESEDE Consistenza -
 Indirizzo VIA DELLA FERRIERA N. civico -

Immobile n. 6

Comune C847 - COLLE DI VAL D'ELSA (SI)
 Catasto FABBRICATI
 Sezione urbana - Foglio 100 Particella 1484 Subalterno 3
 Natura CO - CORTE O RESEDE Consistenza -
 Indirizzo VIA DELLA FERRIERA N. civico -

Immobile n. 7

Comune C847 - COLLE DI VAL D'ELSA (SI)
 Catasto TERRENI
 Foglio 100 Particella 1463 Subalterno -
 Natura T - TERRENO Consistenza 37 centiare

Immobile n. 8

Comune C847 - COLLE DI VAL D'ELSA (SI)
 Catasto FABBRICATI
 Sezione urbana - Foglio 64 Particella 650 Subalterno 3
 Natura C6 - STALLE, SCUDERIE, RIMESSE, AUTORIMESSE Consistenza 30 metri quadri
 Indirizzo VIA NINO BIXIO N. civico -

Immobile n. 9

Comune C847 - COLLE DI VAL D'ELSA (SI)
 Catasto FABBRICATI
 Sezione urbana - Foglio 64 Particella 650 Subalterno 4
 Natura C6 - STALLE, SCUDERIE, RIMESSE, AUTORIMESSE Consistenza 25 metri quadri
 Indirizzo VIA NINO BIXIO N. civico -

Immobile n. 10

Comune C847 - COLLE DI VAL D'ELSA (SI)

Ispezione telematica

n. T1 26395 del 26/08/2025

Inizio ispezione 26/08/2025 09:18:14

Richiedente GRNMRC

Tassa versata € 4,00

Nota di trascrizione

Registro generale n. 3603

Registro particolare n. 2022

Presentazione n. 26 del 09/04/2010

Catasto	FABBRICATI			
Sezione urbana	- Foglio 64	Particella	650	Subalterno 5
Natura	C6 - STALLE, SCUDERIE, RIMESSE, AUTORIMESSE	Consistenza		24 metri quadri
Indirizzo	VIA NINO BIXIO			N. civico -
Immobile n. 11				
Comune	C847 - COLLE DI VAL D'ELSA (SI)			
Catasto	FABBRICATI			
Sezione urbana	- Foglio 64	Particella	650	Subalterno 7
Natura	C6 - STALLE, SCUDERIE, RIMESSE, AUTORIMESSE	Consistenza		24 metri quadri
Indirizzo	VIA NINO BIXIO			N. civico -
Immobile n. 12				
Comune	C847 - COLLE DI VAL D'ELSA (SI)			
Catasto	FABBRICATI			
Sezione urbana	- Foglio 64	Particella	650	Subalterno 8
Natura	C6 - STALLE, SCUDERIE, RIMESSE, AUTORIMESSE	Consistenza		24 metri quadri
Indirizzo	VIA NINO BIXIO			N. civico -
Immobile n. 13				
Comune	C847 - COLLE DI VAL D'ELSA (SI)			
Catasto	FABBRICATI			
Sezione urbana	- Foglio 64	Particella	650	Subalterno 11
Natura	C6 - STALLE, SCUDERIE, RIMESSE, AUTORIMESSE	Consistenza		25 metri quadri
Indirizzo	VIA NINO BIXIO			N. civico -
Immobile n. 14				
Comune	C847 - COLLE DI VAL D'ELSA (SI)			
Catasto	FABBRICATI			
Sezione urbana	- Foglio 64	Particella	650	Subalterno 12
Natura	C6 - STALLE, SCUDERIE, RIMESSE, AUTORIMESSE	Consistenza		24 metri quadri
Indirizzo	VIA NINO BIXIO			N. civico -
Immobile n. 15				
Comune	C847 - COLLE DI VAL D'ELSA (SI)			
Catasto	FABBRICATI			
Sezione urbana	- Foglio 64	Particella	650	Subalterno 15
Natura	C6 - STALLE, SCUDERIE, RIMESSE, AUTORIMESSE	Consistenza		24 metri quadri
Indirizzo	VIA NINO BIXIO			N. civico -
Immobile n. 16				
Comune	C847 - COLLE DI VAL D'ELSA (SI)			
Catasto	FABBRICATI			
Sezione urbana	- Foglio 64	Particella	650	Subalterno 31
Sezione urbana	- Foglio 64	Particella	650	Subalterno 32
Natura	A2 - ABITAZIONE DI TIPO			

Ispezione telematica

n. T1 26395 del 26/08/2025

Inizio ispezione 26/08/2025 09:18:14

Richiedente GRNMRC

Tassa versata € 4,00

Nota di trascrizione

Registro generale n. 3603

Registro particolare n. 2022

Presentazione n. 26 del 09/04/2010

	CIVILE		Consistenza	3,5 vani		
Indirizzo	VIA FRATELLI BANDIERA				N. civico	139
Immobile n. 17						
Comune	C847 - COLLE DI VAL D'ELSA (SI)					
Catasto	FABBRICATI					
Sezione urbana	- Foglio 64	Particella	650	Subalterno		41
Sezione urbana	- Foglio 64	Particella	650	Subalterno		42
Natura	A2 - ABITAZIONE DI TIPO	Consistenza	3,5 vani			
	CIVILE					
Indirizzo	VIA FRATELLI BANDIERA				N. civico	139
Immobile n. 18						
Comune	C847 - COLLE DI VAL D'ELSA (SI)					
Catasto	FABBRICATI					
Sezione urbana	- Foglio 64	Particella	650	Subalterno		43
Sezione urbana	- Foglio 64	Particella	650	Subalterno		44
Natura	A2 - ABITAZIONE DI TIPO	Consistenza	3 vani			
	CIVILE					
Indirizzo	VIA FRATELLI BANDIERA				N. civico	139
Immobile n. 19						
Comune	C847 - COLLE DI VAL D'ELSA (SI)					
Catasto	FABBRICATI					
Sezione urbana	- Foglio 64	Particella	650	Subalterno		45
Natura	A2 - ABITAZIONE DI TIPO	Consistenza	4 vani			
	CIVILE					
Indirizzo	VIA FRATELLI BANDIERA				N. civico	139
Immobile n. 20						
Comune	C847 - COLLE DI VAL D'ELSA (SI)					
Catasto	FABBRICATI					
Sezione urbana	- Foglio 64	Particella	650	Subalterno		46
Natura	A2 - ABITAZIONE DI TIPO	Consistenza	3 vani			
	CIVILE					
Indirizzo	VIA FRATELLI BANDIERA				N. civico	139
Immobile n. 21						
Comune	C847 - COLLE DI VAL D'ELSA (SI)					
Catasto	FABBRICATI					
Sezione urbana	- Foglio 64	Particella	650	Subalterno		47
Natura	A2 - ABITAZIONE DI TIPO	Consistenza	4 vani			
	CIVILE					
Indirizzo	VIA FRATELLI BANDIERA				N. civico	139
Immobile n. 22						
Comune	C847 - COLLE DI VAL D'ELSA (SI)					
Catasto	FABBRICATI					
Sezione urbana	- Foglio 64	Particella	650	Subalterno		48
Natura	A2 - ABITAZIONE DI TIPO	Consistenza	3 vani			
	CIVILE					
Indirizzo	VIA FRATELLI BANDIERA				N. civico	139

Ispezione telematica

n. T1 26395 del 26/08/2025

Inizio ispezione 26/08/2025 09:18:14

Richiedente GRNMRC

Tassa versata € 4,00

Nota di trascrizione

Registro generale n. 3603

Registro particolare n. 2022

Presentazione n. 26 del 09/04/2010

Unità negoziale n. 2

Immobile n. 1

Comune C847 - COLLE DI VAL D'ELSA (SI)

Catasto FABBRICATI

Sezione urbana - Foglio 100

Particella 1484

Subalterno 2

Natura CO - CORTE O RESEDE

Consistenza -

Indirizzo VIA DELLA FERRIERA

N. civico -

Sezione C - Soggetti**A favore**

Soggetto n. 1 In qualità di FAVORE

Denominazione o ragione sociale COSTRUZIONI GENERALI APICELLA S.R.L.

Sede COLLE DI VAL D'ELSA (SI)

Codice fiscale 03737080659

- Relativamente all'unità negoziale n. 1 Per il diritto di PROPRIETA'

Per la quota di 1/1

- Relativamente all'unità negoziale n. 2 Per il diritto di PROPRIETA'

Per la quota di 12/36

Contro

Soggetto n. 1 In qualità di CONTRO

Denominazione o ragione sociale COSTRUZIONI GENERALI APICELLA S.R.L.

Sede CAVA DE' TIRRENI (SA)

Codice fiscale 03737080659

- Relativamente all'unità negoziale n. 1 Per il diritto di PROPRIETA'

Per la quota di 1/1

- Relativamente all'unità negoziale n. 2 Per il diritto di PROPRIETA'

Per la quota di 12/36

Sezione D - Ulteriori informazioni

Altri aspetti che si ritiene utile indicare ai fini della pubblicità immobiliare

Ispezione telematica

n. T1 29540 del 26/08/2025

Inizio ispezione 26/08/2025 09:43:49

Richiedente GRNMRC

Tassa versata € 4,00

Nota di iscrizione

Registro generale n. 11515

Registro particolare n. 2548

Presentazione n. 43 del 20/11/2009

Sezione A - Generalità**Dati relativi al titolo**

Descrizione ATTO GIUDIZIARIO

Data 31/10/2009

Pubblico ufficiale TRIBUNALE DI PERUGIA

Sede PERUGIA (PG)

Numero di repertorio 11295

Codice fiscale 800 054 90547

Dati relativi all'ipoteca o al privilegio

Specie dell'ipoteca o del privilegio IPOTECA GIUDIZIALE

Derivante da 0281 DECRETO INGIUNTIVO

Capitale € 26.870,47

Interessi -

Tasso interesse annuo -

Spese -

Tasso interesse semestrale -

Totale € 50.000,00

Altri dati

Non sono presenti nella sezione D parti libere relative alle sezioni A, B e C

Richiedente AVV. BRUNO RIZZO

Indirizzo PERUGIA

Dati riepilogativi

Unità negoziali 1

Soggetti a favore 1

Soggetti contro 1

Sezione B - Immobili

Unità negoziale n. 1

Immobile n. 1

Comune C847 - COLLE DI VAL D'ELSA (SI)

Catasto FABBRICATI

Sezione urbana - Foglio 100 Particella 370 Subalterno 9

Natura A4 - ABITAZIONE DI TIPO Consistenza 2,5 vani

POPOLARE

Indirizzo VIALE GRAMSCI

N. civico 25

Piano 1

Immobile n. 2

Comune C847 - COLLE DI VAL D'ELSA (SI)

Catasto FABBRICATI

Sezione urbana - Foglio 100 Particella 370 Subalterno 31

Sezione urbana - Foglio 100 Particella 370 Subalterno 38

Ispezione telematica

n. T1 29540 del 26/08/2025

Inizio ispezione 26/08/2025 09:43:49

Richiedente GRNMRC

Tassa versata € 4,00

Nota di iscrizione

Registro generale n. 11515

Registro particolare n. 2548

Presentazione n. 43 del 20/11/2009

Natura	C3 - LABORATORI PER ARTI E MESTIERI	Consistenza	255 metri quadri
Indirizzo	VIALE GRAMSCI		N. civico 25
Piano	T		
Immobile n.	3		
Comune	C847 - COLLE DI VAL D'ELSA (SI)		
Catasto	FABBRICATI		
Sezione urbana	- Foglio 64	Particella 44	Subalterno -
Natura	B5 - SCUOLE E LABORATORI SCIENTIFICI	Consistenza	2618 metri cubi
Indirizzo	LOC. GRACCIANO		N. civico -
Piano	T		

Sezione C - Soggetti

A favore

Soggetto n. 1 In qualità di -
Denominazione o ragione sociale IN.CA.ME. S.R.L.
Sede PERUGIA (PG)
Codice fiscale 00189180540 Domicilio ipotecario eletto -
Relativamente all'unità negoziale n. 1 Per il diritto di PROPRIETA'
Per la quota di 1/1

Contro

Soggetto n. 1 In qualità di -
Denominazione o ragione sociale COSTRUZIONI GENERALI APICELLA S.R.L.
Sede CAVA DE' TIRRENI (SA)
Codice fiscale 03737080659
Relativamente all'unità negoziale n. 1 Per il diritto di PROPRIETA'
Per la quota di 1/1

Sezione D - Ulteriori informazioni

Descrizione della condizione risolutiva cui è sottoposta l'ipoteca e/o dei titoli di credito allegati (ovvero altri prospetti che si ritiene utile pubblicare)

Ispezione telematica

n. T1 29540 del 26/08/2025

Inizio ispezione 26/08/2025 09:43:49

Richiedente GRNMRC

Tassa versata € 4,00

Elenco annotazioni, comunicazioni, rettifiche e formalità successive

Relative alla formalità: Nota di iscrizione Numero di registro particolare 2548 del 20/11/2009

Annotazioni

ANNOTAZIONE presentata il 28/12/2009 Servizio di P.I. di SIENA
Registro particolare n. 2416 Registro generale n. 12817
Tipo di atto: 0819 - RESTRIZIONE DI BENI

Comunicazioni

Non sono presenti comunicazioni

Rettifiche

Non sono presenti rettifiche

Formalità successive (nelle quali la nota è formalità di riferimento)

Non sono presenti formalità successive

Ispezione telematica

n. T1 33725 del 26/08/2025

Inizio ispezione 26/08/2025 10:13:18

Richiedente GRNMRC

Tassa versata € 4,00

Nota di iscrizione

Registro generale n. 9361

Registro particolare n. 2227

Presentazione n. 13 del 24/09/2010

Sezione A - Generalità**Dati relativi al titolo**

Descrizione ATTO GIUDIZIARIO

Data 17/09/2010

Pubblico ufficiale TRIBUNALE DI SIENA

Sede SIENA (SI)

Numero di repertorio 1597/2010

Codice fiscale 800 046 20524

Dati relativi all'ipoteca o al privilegio

Specie dell'ipoteca o del privilegio IPOTECA GIUDIZIALE

Derivante da 0281 DECRETO INGIUNTIVO

Capitale € 131.661,72

Tasso interesse annuo 9%

Tasso interesse semestrale -

Interessi € 35.548,66

Spese € 32.789,62

Totale € 200.000,00

Altri dati

Sono presenti nella sezione D parti libere relative a sezione A

Richiedente AVV. ALESSANDRO BOSCHI

Indirizzo SIENA PIAZZA DELL'ABBADIA N. 4

Dati riepilogativi

Unità negoziali 1

Soggetti a favore 1

Soggetti contro 1

Sezione B - Immobili

Unità negoziale n. 1

Immobile n. 1

Comune C847 - COLLE DI VAL D'ELSA (SI)

Catasto FABBRICATI

Sezione urbana - Foglio 100 Particella 370 Subalterno 9

Natura A4 - ABITAZIONE DI TIPO Consistenza 2,5 vani

POPOLARE

Immobile n. 2

Comune C847 - COLLE DI VAL D'ELSA (SI)

Catasto FABBRICATI

Sezione urbana - Foglio 100 Particella 370 Subalterno 31

Natura C3 - LABORATORI PER ARTI E Consistenza 255 metri quadri

MESTIERI

Ispezione telematica

n. T1 33725 del 26/08/2025

Inizio ispezione 26/08/2025 10:13:18

Richiedente GRNMRC

Tassa versata € 4,00

Nota di iscrizione

Registro generale n. 9361

Registro particolare n. 2227

Presentazione n. 13 del 24/09/2010

Immobile n. 3

Comune C847 - COLLE DI VAL D'ELSA (SI)
 Catasto FABBRICATI
 Sezione urbana - Foglio 100 Particella 370 Subalterno 38
 Natura C3 - LABORATORI PER ARTI E MESTIERI Consistenza -

Immobile n. 4

Comune C847 - COLLE DI VAL D'ELSA (SI)
 Catasto FABBRICATI
 Sezione urbana - Foglio 100 Particella 1487 Subalterno -
 Natura EU - ENTE URBANO Consistenza 50 metri quadri

Immobile n. 5

Comune C847 - COLLE DI VAL D'ELSA (SI)
 Catasto FABBRICATI
 Sezione urbana - Foglio 100 Particella 1488 Subalterno -
 Natura EU - ENTE URBANO Consistenza 20 metri quadri

Immobile n. 6

Comune C847 - COLLE DI VAL D'ELSA (SI)
 Catasto FABBRICATI
 Sezione urbana - Foglio 100 Particella 1484 Subalterno 1
 Natura EU - ENTE URBANO Consistenza 20 metri quadri

Immobile n. 7

Comune C847 - COLLE DI VAL D'ELSA (SI)
 Catasto FABBRICATI
 Sezione urbana - Foglio 100 Particella 1484 Subalterno 3
 Natura EU - ENTE URBANO Consistenza 35 metri quadri

Immobile n. 8

Comune C847 - COLLE DI VAL D'ELSA (SI)
 Catasto FABBRICATI
 Sezione urbana - Foglio 64 Particella 650 Subalterno 3
 Natura C6 - STALLE, SCUDERIE, RIMESSE, AUTORIMESSE Consistenza 30 metri quadri

Immobile n. 9

Comune C847 - COLLE DI VAL D'ELSA (SI)
 Catasto FABBRICATI
 Sezione urbana - Foglio 64 Particella 650 Subalterno 15
 Natura C6 - STALLE, SCUDERIE, RIMESSE, AUTORIMESSE Consistenza 24 metri quadri

Immobile n. 10

Comune C847 - COLLE DI VAL D'ELSA (SI)
 Catasto FABBRICATI
 Sezione urbana - Foglio 100 Particella 1463 Subalterno -
 Natura EU - ENTE URBANO Consistenza 37 metri quadri

Immobile n. 11

Comune C847 - COLLE DI VAL D'ELSA (SI)

Ispezione telematica

n. T1 33725 del 26/08/2025

Inizio ispezione 26/08/2025 10:13:18

Richiedente GRNMRC

Tassa versata € 4,00

Nota di iscrizione

Registro generale n. 9361

Registro particolare n. 2227

Presentazione n. 13 del 24/09/2010

Catasto	FABBRICATI			
Sezione urbana	- Foglio 100	Particella	1466	Subalterno -
Natura	EU - ENTE URBANO	Consistenza		62 metri quadri
Immobile n. 12				
Comune	C847 - COLLE DI VAL D'ELSA (SI)			
Catasto	FABBRICATI			
Sezione urbana	- Foglio 100	Particella	1479	Subalterno -
Natura	T - TERRENO	Consistenza		1000,06 metri quadri
Immobile n. 13				
Comune	C847 - COLLE DI VAL D'ELSA (SI)			
Catasto	FABBRICATI			
Sezione urbana	- Foglio 100	Particella	1484	Subalterno 2
Natura	EU - ENTE URBANO	Consistenza		152 metri quadri

Sezione C - Soggetti

A favore

Soggetto n. 1 In qualità di -
Denominazione o ragione sociale CASSA DI RISPARMIO DI VOLTERRA SPA
Sede VOLTERRA (PI)
Codice fiscale 01225610508 Domicilio ipotecario eletto SIENA PIAZZA ABBADIA
4 C/O AVV. ALESSANDRO
BOSCHI
Relativamente all'unità negoziale n. 1 Per il diritto di PROPRIETA'
Per la quota di 1/1

Contro

Soggetto n. 1 In qualità di -
Denominazione o ragione sociale COSTRUZIONI GENERALI APICELLA SRL
Sede COLLE DI VAL D'ELSA (SI)
Codice fiscale 03737080659
Relativamente all'unità negoziale n. 1 Per il diritto di PROPRIETA'
Per la quota di 1/1

Sezione D - Ulteriori informazioni

Descrizione della condizione risolutiva cui è sottoposta l'ipoteca e/o dei titoli di credito allegati (ovvero altri prospetti che si ritiene utile pubblicare)

SI OMETTE LA DESCRIZIONE DEGLI IMMOBILI CHE IN FORZA DELLO STESSO TITOLO SARANNO IPOTECATI PRESSO LA AGENZIA DEL TERRITORIO DI SALERNO.

Ispezione telematica

n. T1 29540 del 26/08/2025
Inizio ispezione 26/08/2025 09:43:49
Richiedente GRNMRC
Tassa versata € 4,00

Domanda di annotazione

Registro generale n. 12817
Registro particolare n. 2416
Presentazione n. 42 del 28/12/2009

Sezione A - Generalità

Dati relativi al titolo

Descrizione SCRITTURA PRIVATA CON SOTTOSCRIZIONE AUTENTICATA
Data 10/12/2009 Numero di repertorio 27533/9777
Notaio GALLETTI MARCO Codice fiscale GLL MRC 62P06 D653 N
Sede PERUGIA (PG)

Dati relativi all'annotazione

Tipo di annotazione ANNOTAZIONE A ISCRIZIONE
Descrizione 819 RESTRIZIONE DI BENI

Altri dati

Formalità di riferimento Iscrizione Numero di registro particolare 2548 del 20/11/2009

Dati riepilogativi

Unità negoziali 1 Soggetti a favore 1 Soggetti contro 1

Sezione B - Immobili

Unità negoziale n. 1

Immobile n. 1
Comune C847 - COLLE DI VAL D'ELSA (SI)
Catasto FABBRICATI
Sezione urbana - Foglio 64 Particella 44 Subalterno -
Natura B5 Consistenza -
Capitale - Ipoteca -

Sezione C - Soggetti

A favore (come nella formalità originaria)

Soggetto n. 1
Denominazione o ragione sociale IN.CA.ME. S.R.L.
Sede PERUGIA (PG)
Codice fiscale 00189180540
Relativamente all'unità negoziale n. 1 Per il diritto di -

Ispezione telematica

n. T1 29540 del 26/08/2025

Inizio ispezione 26/08/2025 09:43:49

Richiedente GRNMRC

Tassa versata € 4,00

Domanda di annotazione

Registro generale n. 12817

Registro particolare n. 2416

Presentazione n. 42 del 28/12/2009

Per la quota di -

Contro (come nella formalità originaria)

Soggetto n. 1

Denominazione o ragione sociale COSTRUZIONI GENERALI APICELLA S.R.L.

Sede CAVA DE' TIRRENI (SA)

Codice fiscale 03737080659

Relativamente all'unità negoziale n. 1 Per il diritto di -

Per la quota di -

Sezione D - Ulteriori informazioni

Altri aspetti che si ritiene utile indicare ai fini della pubblicità immobiliare

Banca dati delle quotazioni immobiliari - Risultato

Risultato interrogazione: Anno 2024 - Semestre 2

Provincia: SIENA

Comune: COLLE DI VAL D ELSA

Fascia/zona: Centrale/LUOGHI CENTRALI - COLLE BASSA

Codice di zona: B2

Microzona catastale n.: 1

Tipologia prevalente: Abitazioni civili

Destinazione: Produttiva

Tipologia	Stato conservativo	Valore Mercato (€/mq)		Superficie (L/N)	Valori Locazione (€/mq x mese)		Superficie (L/N)
		Min	Max		Min	Max	
Laboratori	NORMALE	610	860	L	1,9	2,7	L

- Lo STATO CONSERVATIVO indicato con lettere MAIUSCOLE si riferisce a quello più frequente di ZONA
- Il Valore di Mercato è espresso in Euro/mq riferito alla superficie Netta (N) ovvero Lorda (L)
- Il Valore di Locazione è espresso in Euro/mq per mese riferito alla superficie Netta (N) ovvero Lorda (L)
- La presenza del carattere asterisco (*) accanto alla tipologia segnala che i relativi Valori di Mercato o di Locazione sono stati oggetto di rettifica.
- Per le tipologie Box, Posti auto ed Autorimesse non risulta significativo il diverso apprezzamento del mercato secondo lo stato conservativo
- Per la tipologia Negozi il giudizio O/ N /S è da intendersi riferito alla posizione commerciale e non allo stato conservativo dell'unità immobiliare

Legenda

- Il Valore di Mercato è espresso in Euro/mq riferito alla superficie Netta (N) ovvero Lorda (L)
- Il Valore di Locazione è espresso in Euro/mq per mese riferito alla superficie Netta (N) ovvero Lorda (L)

Nella tipologia è indicato lo stato di conservazione e manutenzione che può assumere i seguenti valori:

- Ottimo
- Normale
- Scadente

Nella descrizione della Zona omogenea è, in generale, indicata la microzona catastale nella quale essa ricade, così come deliberata dal Comune ai sensi del D.P.R. n.138 del 23 marzo 1998.

Per maggiori dettagli vedi Il codice definitorio

[Torna alla pagina di ricerca](#)

Banca dati delle quotazioni immobiliari - Risultato

Risultato interrogazione: Anno 2024 - Semestre 2

Provincia: SIENA

Comune: COLLE DI VAL D ELSA

Fascia/zona: Suburbana/SAN MARZIALE - GRACCIANO

Codice di zona: E10

Microzona catastale n.: 1

Tipologia prevalente: Abitazioni civili

Destinazione: Residenziale

Tipologia	Stato conservativo	Valore Mercato (€/mq)		Superficie (L/N)	Valori Locazione (€/mq x mese)		Superficie (L/N)
		Min	Max		Min	Max	
Abitazioni civili	NORMALE	1500	2000	L	4,9	6,5	L
Abitazioni di tipo economico	NORMALE	810	1100	L	2,5	3,5	L
Box	NORMALE	390	530	L	1,2	1,6	L
Ville e Villini	NORMALE	1600	2150	L	4,8	6,7	L

- Lo STATO CONSERVATIVO indicato con lettere MAIUSCOLE si riferisce a quello più frequente di ZONA
- Il Valore di Mercato è espresso in Euro/mq riferito alla superficie Netta (N) ovvero Lorda (L)
- Il Valore di Locazione è espresso in Euro/mq per mese riferito alla superficie Netta (N) ovvero Lorda (L)
- La presenza del carattere asterisco (*) accanto alla tipologia segnala che i relativi Valori di Mercato o di Locazione sono stati oggetto di rettifica.
- Per le tipologie Box, Posti auto ed Autorimesse non risulta significativo il diverso apprezzamento del mercato secondo lo stato conservativo
- Per la tipologia Negozi il giudizio O/ N /S è da intendersi riferito alla posizione commerciale e non allo stato conservativo dell'unità immobiliare

Legenda

- Il Valore di Mercato è espresso in Euro/mq riferito alla superficie Netta (N) ovvero Lorda (L)
- Il Valore di Locazione è espresso in Euro/mq per mese riferito alla superficie Netta (N) ovvero Lorda (L)

Nella tipologia è indicato lo stato di conservazione e manutenzione che può assumere i seguenti valori:

Banca dati delle quotazioni immobiliari - Risultato

Risultato interrogazione: Anno 2024 - Semestre 2

Provincia: SIENA

Comune: COLLE DI VAL D ELSA

Fascia/zona: Centrale/LUOGHI CENTRALI - COLLE BASSA

Codice di zona: B2

Microzona catastale n.: 1

Tipologia prevalente: Abitazioni civili

Destinazione: Residenziale

Tipologia	Stato conservativo	Valore Mercato (€/mq)		Superficie (L/N)	Valori Locazione (€/mq x mese)		Superficie (L/N)
		Min	Max		Min	Max	
Abitazioni civili	NORMALE	1250	1800	L	3,9	5,7	L
Abitazioni di tipo economico	NORMALE	840	1150	L	2,7	3,9	L
Autorimesse	NORMALE	405	580	L	1,2	1,8	L
Box	NORMALE	460	660	L	1,4	2,1	L
Posti auto coperti	NORMALE	320	460	L	1	1,3	L
Posti auto scoperti	NORMALE	230	330	L	0,7	1	L
Ville e Villini	NORMALE	1600	2300	L	5,1	7,3	L