

TRIBUNALE DI VELLETRI

SEZIONE EE.II.

Perizia dell'Esperto ex art. 568 c.p.c. Arch. Tortorici Mario, nell'Esecuzione Immobiliare 306/2025 del R.G.E.

allegato 05: elaborato grafico di rilievo dello stato di fatto

Appartamento sito nel Comune di Pomezia - loc. Torvaianica, via Tirso 59/b - int.7

Immobile distinto al NCEU al fg. 4, part. 861, sub 8 e 17 graffiati

STATO LEGITTIMATO DALLA L.E. 10-91 bis

PIANO TERRA

INTERNO 7

scala 1:100

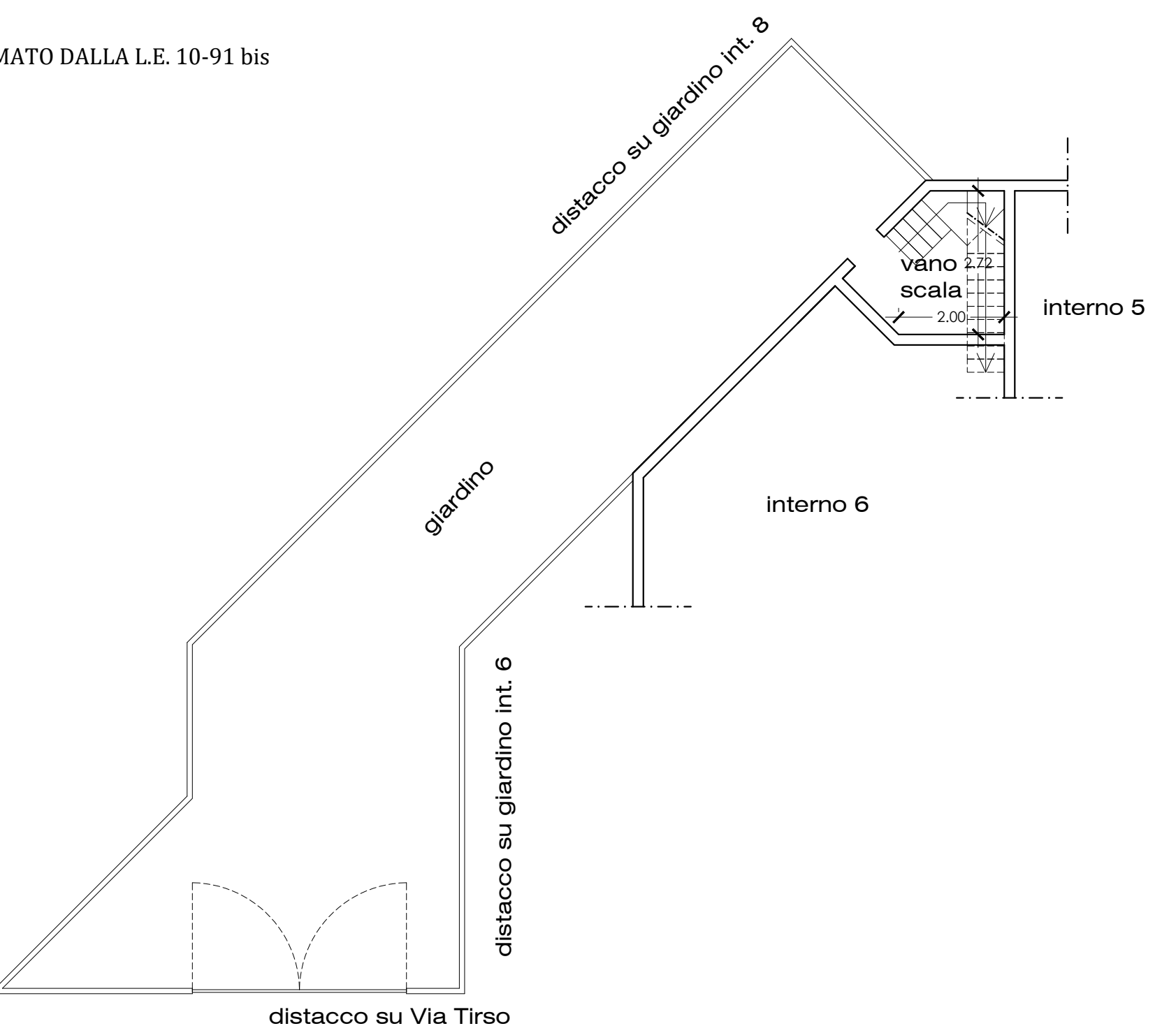

STATO LEGITTIMATO DALLA L.E. 10-91 bis

PIANO PRIMO

INTERNO 7

scala 1:100

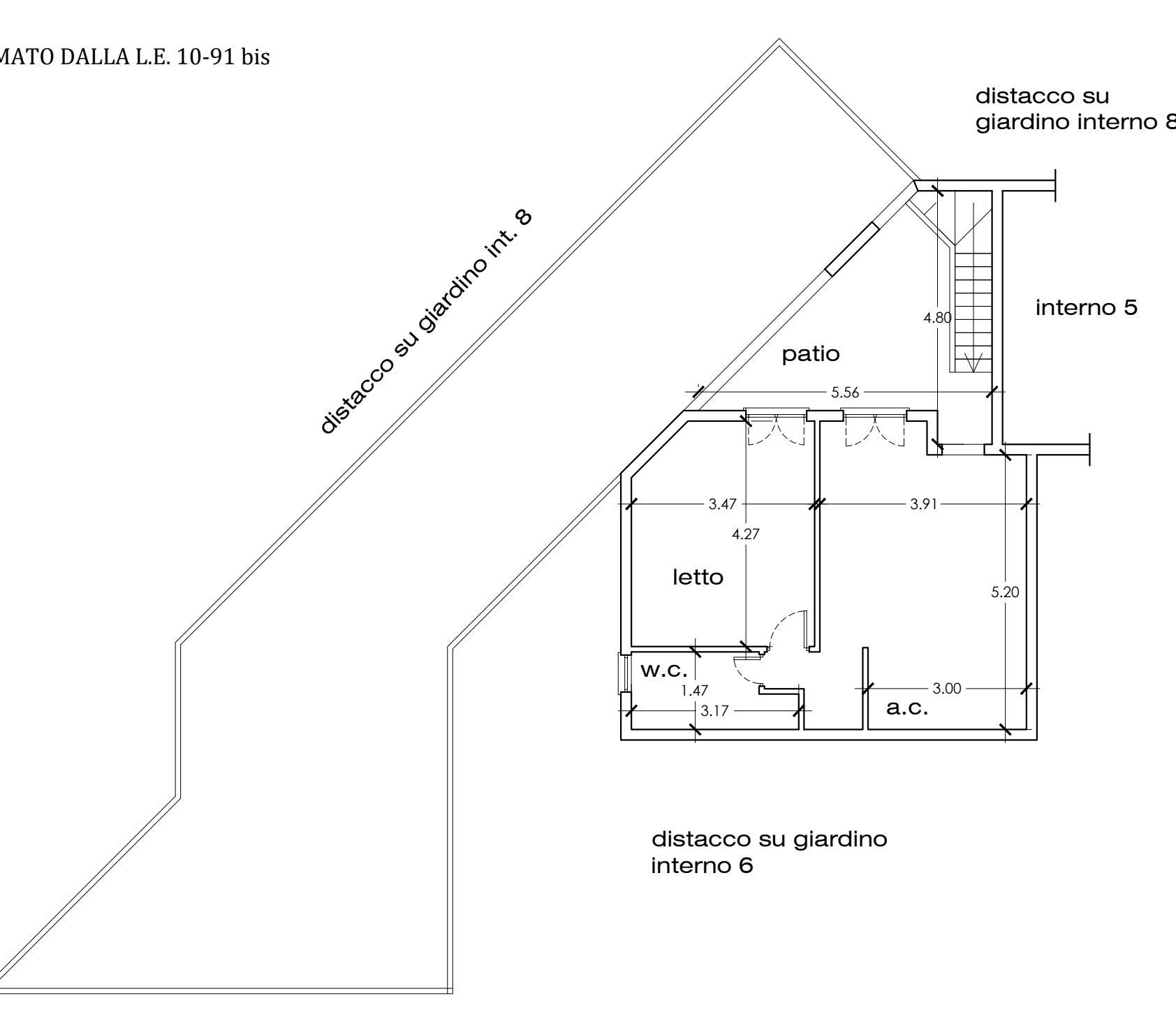

STATO DI FATTO

PIANO TERRA

INTERNO 7

scala 1:100

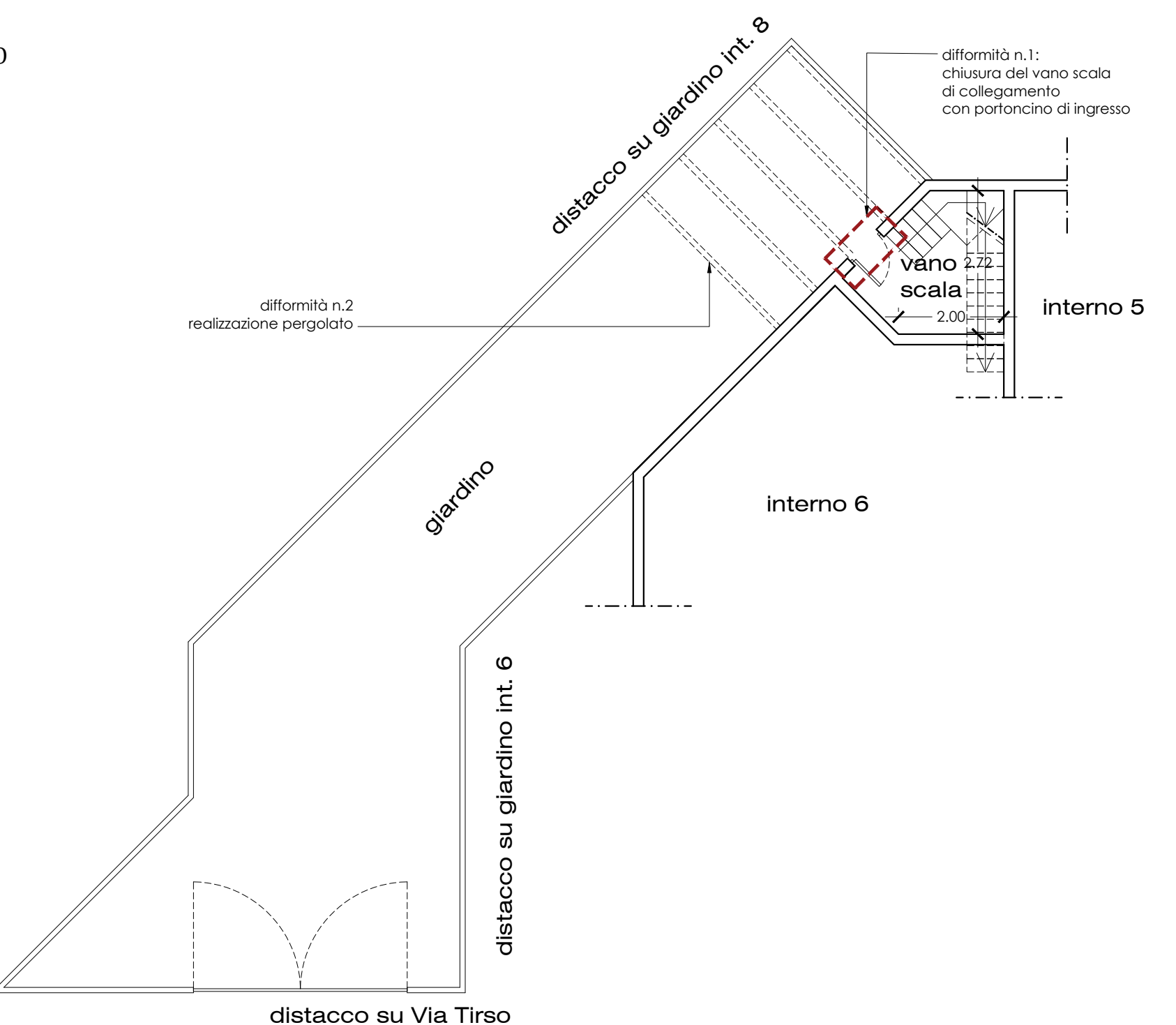

STATO DI FATTO

PIANO PRIMO

INTERNO 7

scala 1:100

