

**Agenzia del Territorio  
CATASTO FABBRICATI  
Ufficio Provinciale di  
Grosseto**

Dichiarazione protocollo n. GR0203472 del 18/10/2007

Planimetria di u.i.u. in Comune di Scarlino

Via Generale Citerni

civ. 30

Identificativi Catastali:

Sezione:

Foglio: 33

Particella: 161

Subalterno: 4

Compilata da:  
Ciaffarafa' Riccardo

Iscritto all'albo:  
Geometri

Prov. Grosseto

N. 1158

Scheda n. 1

Scala 1:200

**Es. Imm. n.115/2018**

**ALLEGATO "B"**

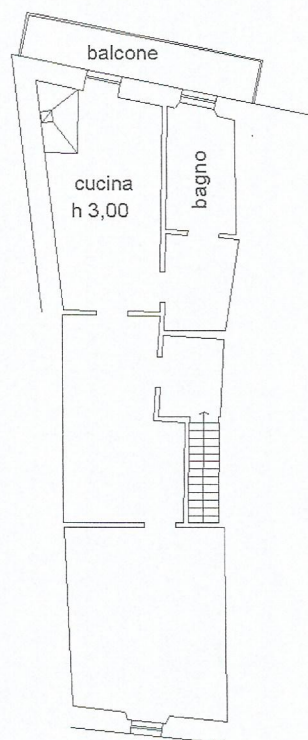

**PIANO SECONDO**



Catasto dei Fabbricati - Situazione al 07/12/2018 - Comune di SCARLINO(1510) - < Foglio: 33 Particella: 161 - Subalterno 4 >  
VIA CITERNI n. 30 piano: 2;  
Firmato Da: BARBINI LORENZO Emesso Da: ARUBAPEC S.P.A. NG CA 3 Serial#: 46022e864d4b766d874bd2d339e6632b