



Planimetria di u.i.u. in Comune di ALATRI

VIA LOC. FRITTOLO

civ.

PIANO PRIMO
H = 2.90 m

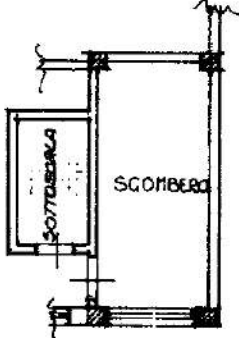
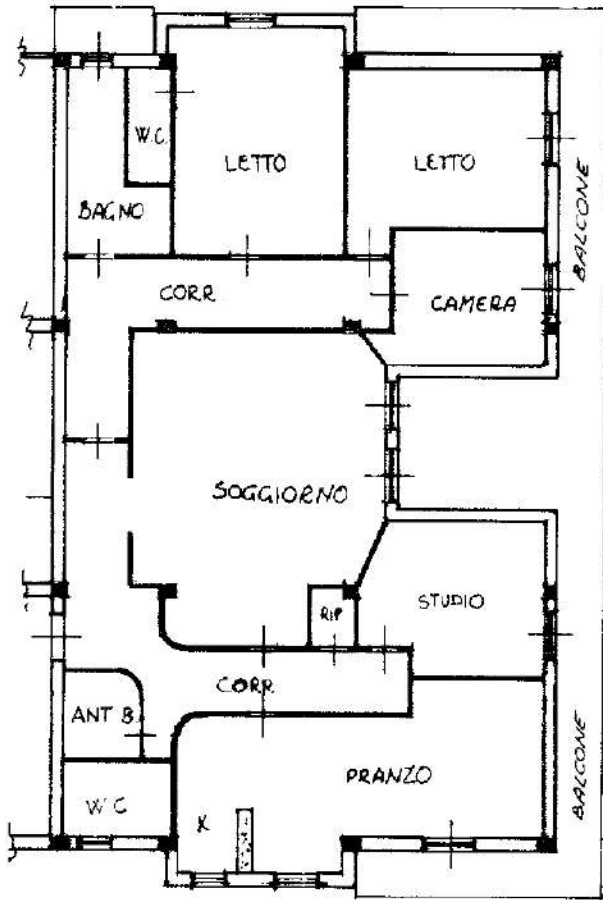

PIANO PRIMO SOTTOSTRADA
H = 3.20 m

ORIENTAMENTO

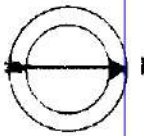

SCALA DI 1:200

Dichiarazione di N.C.

Ultima Denuncia di variazione

Compilata dal GEOMETRA
(Titolo, cognome e nome)

[REDACTED]

iscritto all'albo dei GEOMETRI

dalla provincia di FROSINONE n. 956

data 20-11-9 Firma [REDACTED]

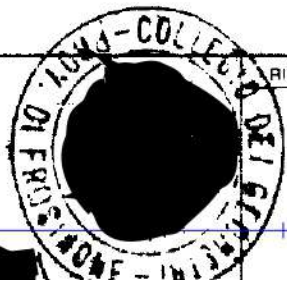

RESERVATO ALL'UFFICIO

2312

20 MAR. 1996

Data presentazione: 20/03/1996 - Data: 01/07/2025 - n. T41041 - Richiedente: [REDACTED]

Totale schede: 01 - Formato di acquisizione: A4(210x297) - Formato stampa richiesto: A4(210x297)

F. 01 n. 176 sub. 9

Catasto di Fabbricati - Situazione al 01/07/2025 - Comune di ALATRI(AI23) - < Foglio 81 - Particella 176 - Subalterno 9 >
Firmato Digitalmente con il software **ARUBAPEC** - Edizione: 10/01/2000 - Pannello di controllo: **ARUBAPEC EU QUALIFIED CERTIFICATES CA G1** Serial#: f8974f564ae295c5bf10ef764860e20