



MINISTERO DELLE FINANZE

Mod. B (Nuovo Catasto Edilizio Urbano)

DIREZIONE GENERALE DEL CATASTO E DEI SERVIZI TECNICI ERARIALI

# NUOVO CATASTO EDILIZIO URBANO

(R. DECRETO-LEGGI 11 APRILE 1976, N. 451)

Planimetria dell'immobile situato nel Comune di VENEZIA (MESTRE)

Via Rubicone n° 21

Ditta

Allegata alla dichiarazione presentata all'Ufficio Tecnico Erariale di VENEZIA

Scheda N.°

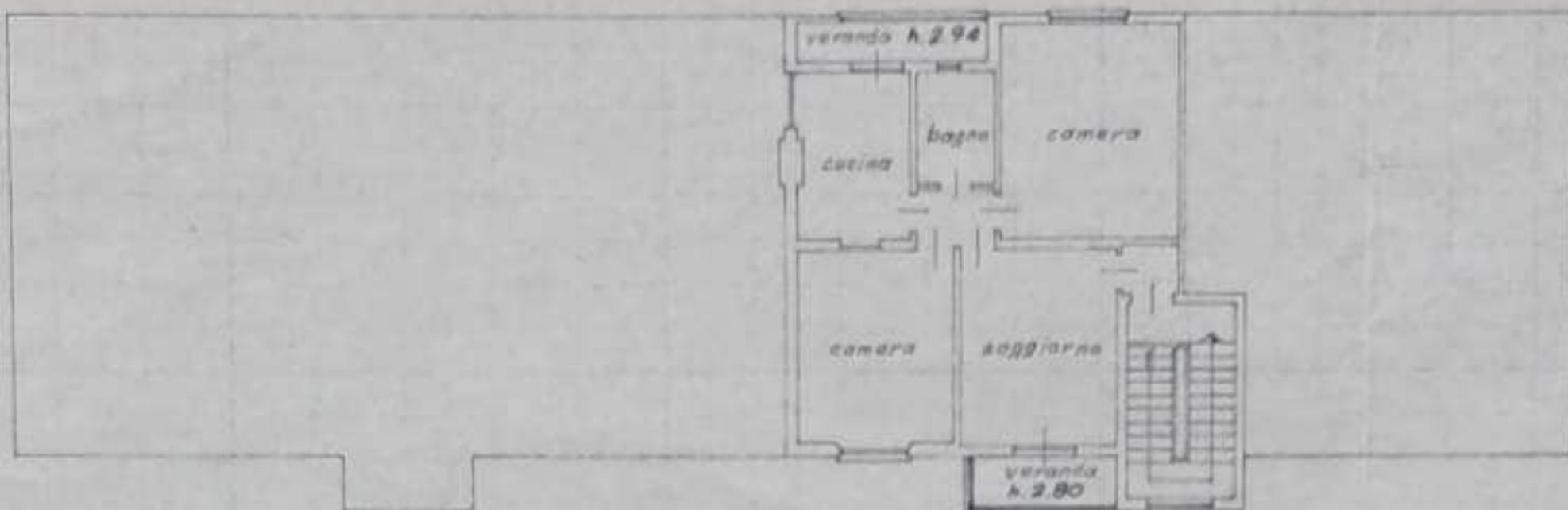

PIANTA PIANO SECONDO h. 2.92

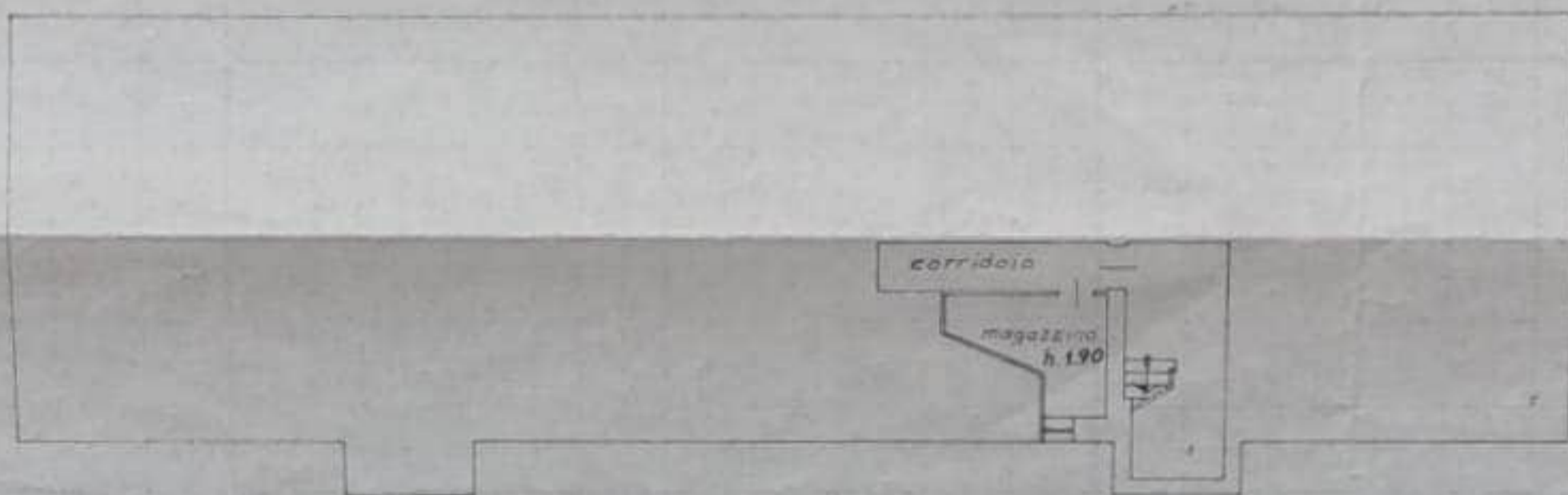

PIANTA PIANO SEMINTERRATO

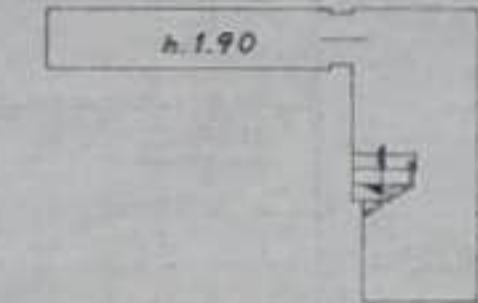
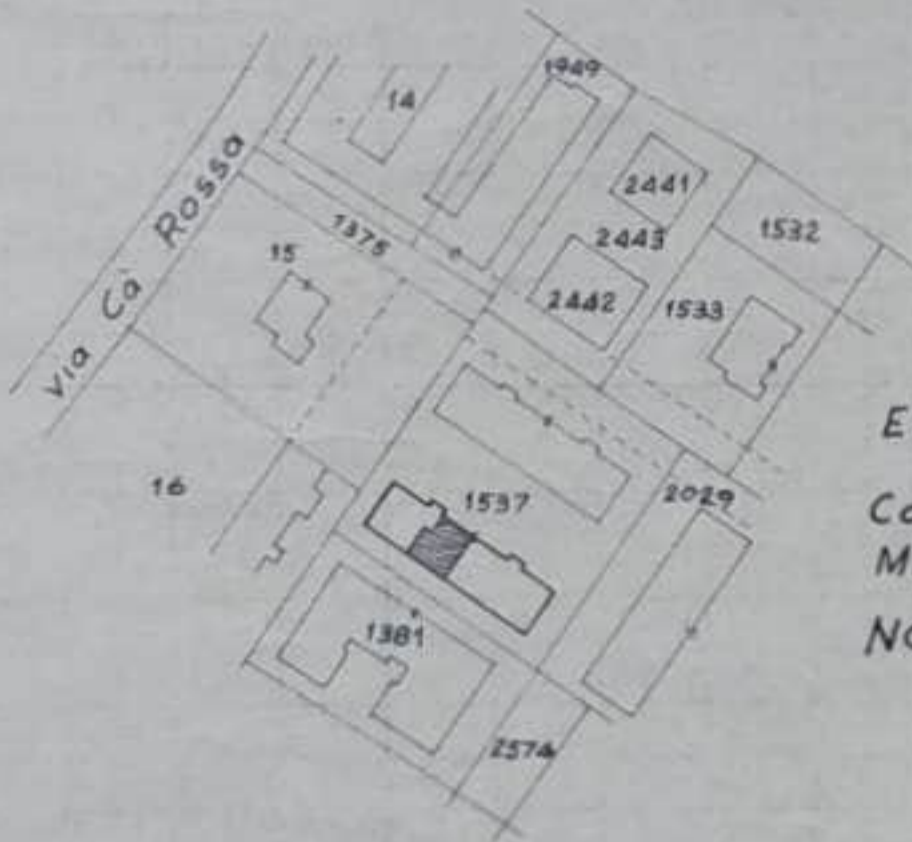

PARTE COMUNE

ESTRATTO DI MAPPA sc. 1:2000 FG. 14

Comune di VENEZIA - Sez. MESTRE  
MN. 1537

NCEU M.N. 1722 SUB. 11

ORIENTAMENTO



SCALA DI 1:200

SPAZIO RISERVATO PER LE ANNOTAZIONI D'UFFICIO

DATA  
PROT. N°

FG. 14  
MAPP. 1722  
SUB. 11

Compilata dal Geometra  
(Titolo, nome e cognome del tecnico)

MIRCO PAVAN

Iscritto all'Albo dei Geometri  
della Provincia di TREVISO

DATA 13.01.1986

Firma: