

MODULARIO  
F. rig. rend. 497



MINISTERO DELLE FINANZE  
DIREZIONE GENERALE DEL CATASTO E DEI SS.TT.EE.  
**CATASTO EDILIZIO URBANO** (RDL 13-4-1939, n. 652)

MOD. BN (CEU)

LIRE  
**250**

Planimetria di u.i.u. in Comune di **BIBBIENA** via **Don Milani - Soci** civ. ....

PIANO TERRA

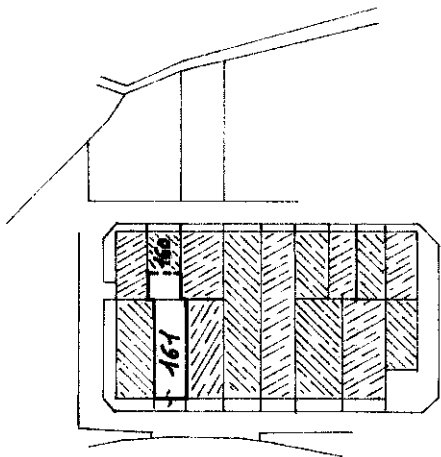
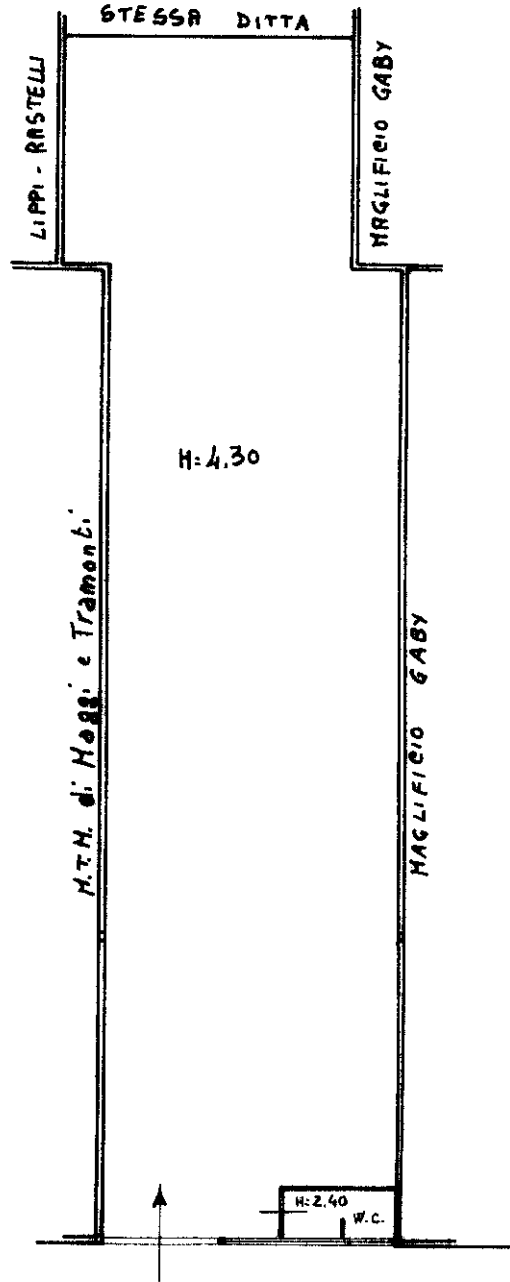

COMUNE DI BIBBIENA

FOGLIO 42 Scala 1:2000

ORIENTAMENTO

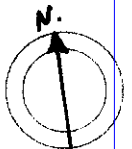

SCALA DI 1:2000

Roma - Istituto Poligrafico e Zecca dello Stato - P.v

man 01  
Catasto per Fabbricati - Situazione al 13/09/2023 - Comune di BIBBIENA(A851) - < Foglio 42 - Particella 399 - Subalterno 1 > - Uiu graffiata  
ARUBAPEC EU QUALIFIED CERTIFICATES CA G1 Serial#: 3901b6090c7ade9d4290b69117151f6

Dichiarazione di N.C.   
Ultima planimetria di variazione

Compilata dal **Geometra**  
(Titolo, cognome e nome)  
**TELLINI PIER LUIGI**

RISERVATO ALL'UFFICIO

Data presentazione: 21/11/1989 - Data: 13/09/2023 - n. T295726 - Richiedente: VNCMSM66A27H901D

Totale schede: 142 Formato di acquisizione: A4 (210x297) della provincia di **AREZZO** n. **150**

n. **160** sub. **1**  
**161**

data **20-11-1989** Firma **Tellini Luigi**

308/84

