

ALLEGATO 9

Rilievo Fotografico (Aggiornamento 19.12.2025)





Fronte Nord su Via Cremosina - Valduggia - (foto del 19.12.2025)

Luca Villani Architetto Volto dei Centori n° 17 - 13100 Vercelli - Telefono 0161/215556-215150
e-mail: luca.villani@studiovillani.it - Cod. Fisc.: VLL LCU 60D18 L750H - P.I.V.A.: 01434900021 - Iscritto all'Albo professionale dell'Ordine degli Architetti della Provincia di Vercelli al n° 221 dal 13.02.1986
Iscritto alla Cassa Nazionale di Previdenza ed Assistenza per gli Ingegneri ed Architetti al n° 321285 C - Iscritto all'Albo dei Consulenti Tecnici del Tribunale di Vercelli al n. 96 dal 06.12.1989





Vista da Via Cremosina estratta da Google Earth - Valduggia

Luca Villani Architetto Volto dei Centori n° 17 - 13100 Vercelli - Telefono 0161/215556-215150
e-mail: luca.villani@studiovillani.it - Cod. Fisc.: VLL LCU 60D18 L750H - P. I. V. A.: 01434900021 - Iscritto all'Albo professionale dell'Ordine degli Architetti della Provincia di Vercelli al n° 221 dal 13.02.1986
Iscritto alla Cassa Nazionale di Previdenza ed Assistenza per gli Ingegneri ed Architetti al n° 321285 C - Iscritto all'Albo dei Consulenti Tecnici del Tribunale di Vercelli al n. 96 dal 06.12.1989





Ingresso da strada privata - Valduggia - (foto del 19.12.2025)



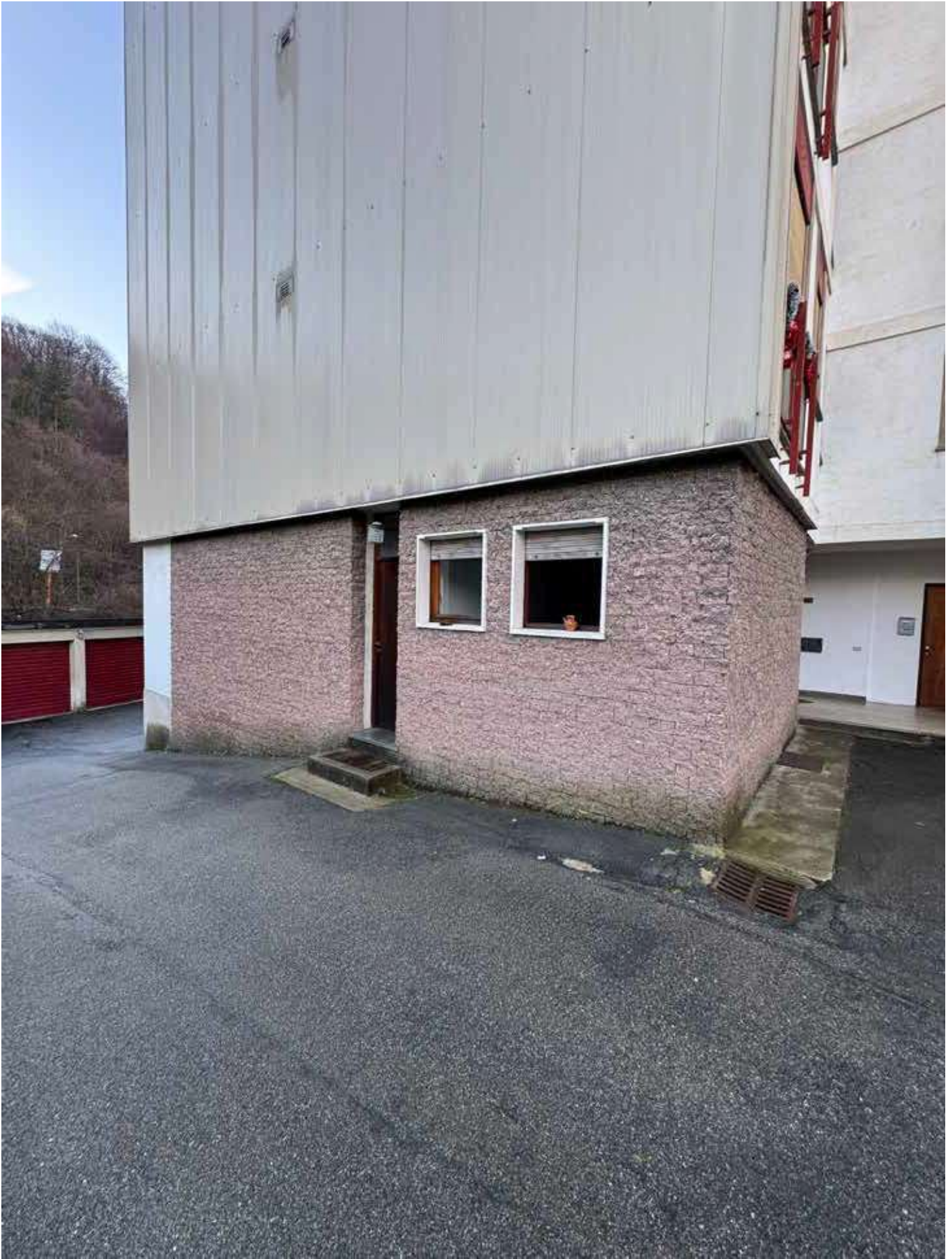

Altro ingresso da strada privata - Valduggia - (foto del 19.12.2025)





Atrio e sala pranzo al piano terra - Valduggia - (foto del 19.12.2025)





Sopra ingresso e atrio al piano terra - sotto cucina comune - Valduggia - (foto del 19.12.2025)





Sopra bar - sotto lavanderia al piano terra - Valduggia - (foto del 19.12.2025)





Ingresso interno all'appartamento del custode al piano terra - Valduggia - (foto del 19.12.2025)





Sopra e sotto soggiorno dell'appartamento del custode al piano terra - Valduggia - (foto del 19.12.2025)





Sopra e sotto cucina dell'appartamento del custode al piano terra - Valduggia - (foto del 19.12.2025)





Camera dell'appartamento del custode al piano terra - Valduggia - (foto del 19.12.2025)





Bagno dell'appartamento del custode al piano terra - Valduggia - (foto del 19.12.2025)

Luca Villani Architetto Volto dei Centori n° 17 - 13100 Vercelli - Telefono 0161/215556-215150
e-mail: luca.villani@studiovillani.it - Cod. Fisc.: VLL LCU 60D18 L750H - P. I.V.A.: 01434900021 - Iscritto all'Albo professionale dell'Ordine degli Architetti della Provincia di Vercelli al n° 221 dal 13.02.1986
Iscritto alla Cassa Nazionale di Previdenza ed Assistenza per gli Ingegneri ed Architetti al n° 321285 C - Iscritto all'Albo dei Consulenti Tecnici del Tribunale di Vercelli al n. 96 dal 06.12.1989





Sopra ingresso alla cantina attraverso scala comune - Sotto cantina al piano interrato - Valduggia - (foto del 19.12.2025)





Porta di accesso scala con accesso alla cantina interrata e scala interna per il primo piano- Valduggia - (foto del 19.12.2025)



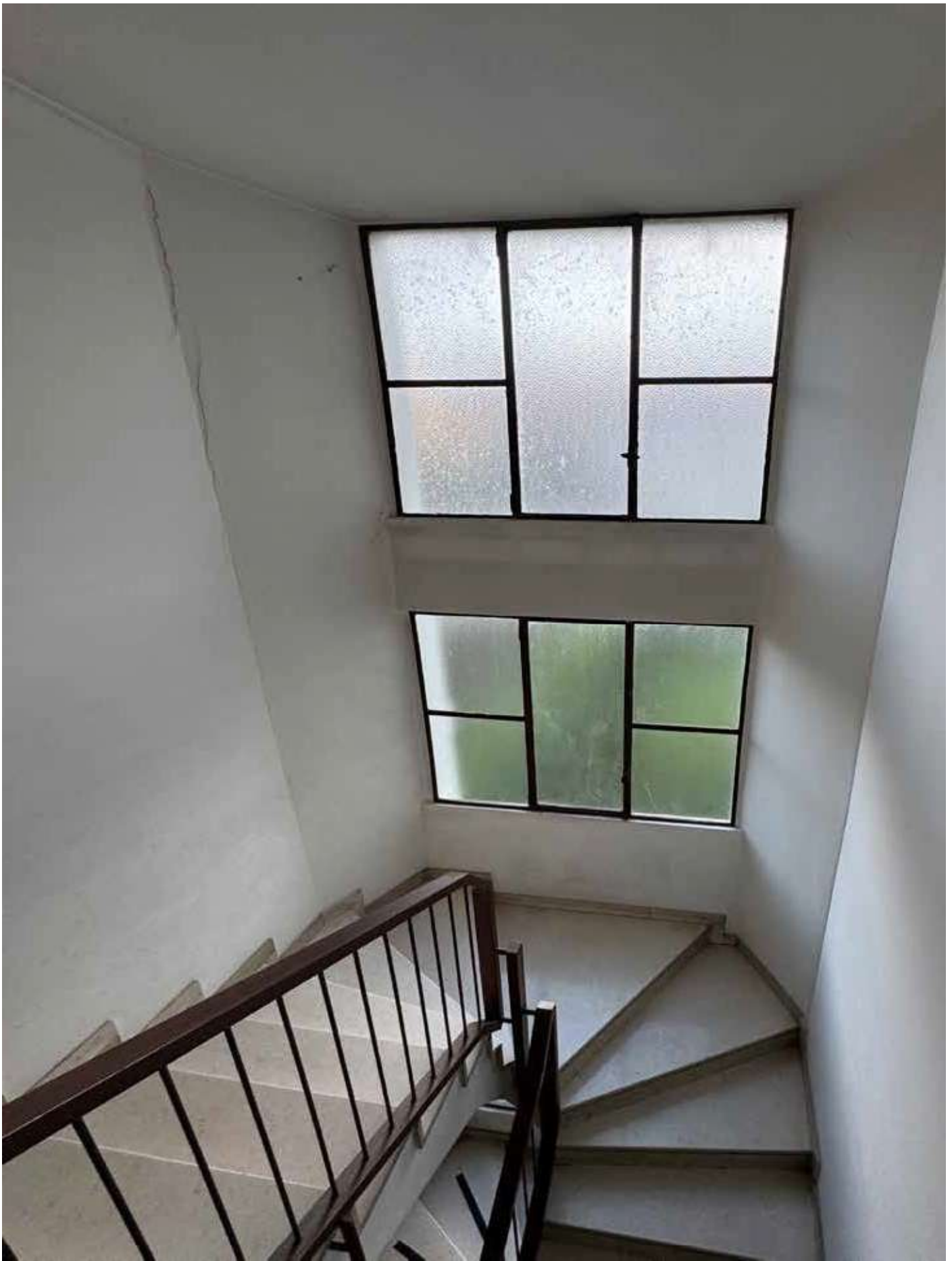

Scala interna riservata - Valduggia - (foto del 19.12.2025)



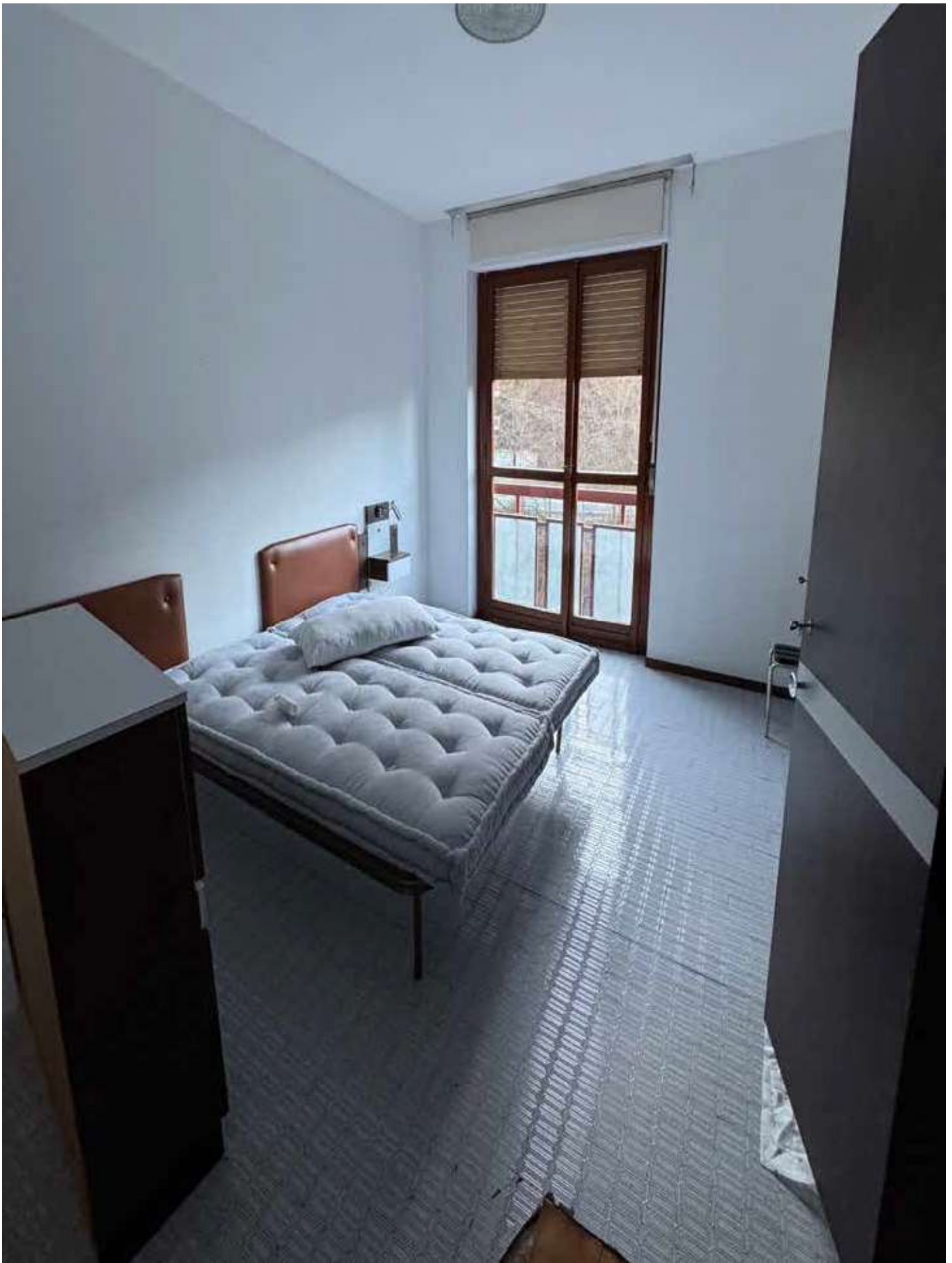

Camera tipo ala Ovest al primo piano - Valduggia - (foto del 19.12.2025)



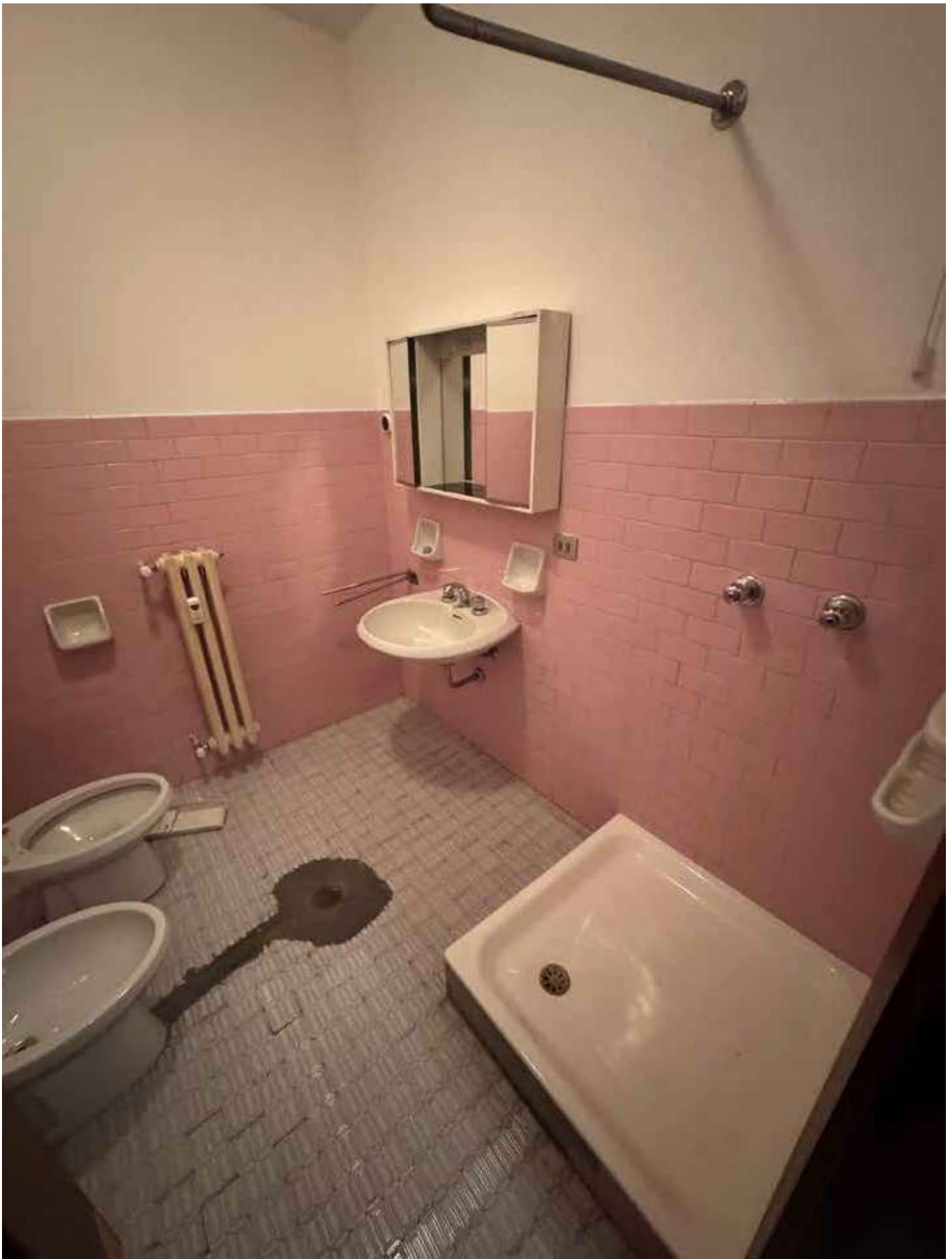

Bagno tipo ala Ovest al primo piano - Valduggia - (foto del 19.12.2025)



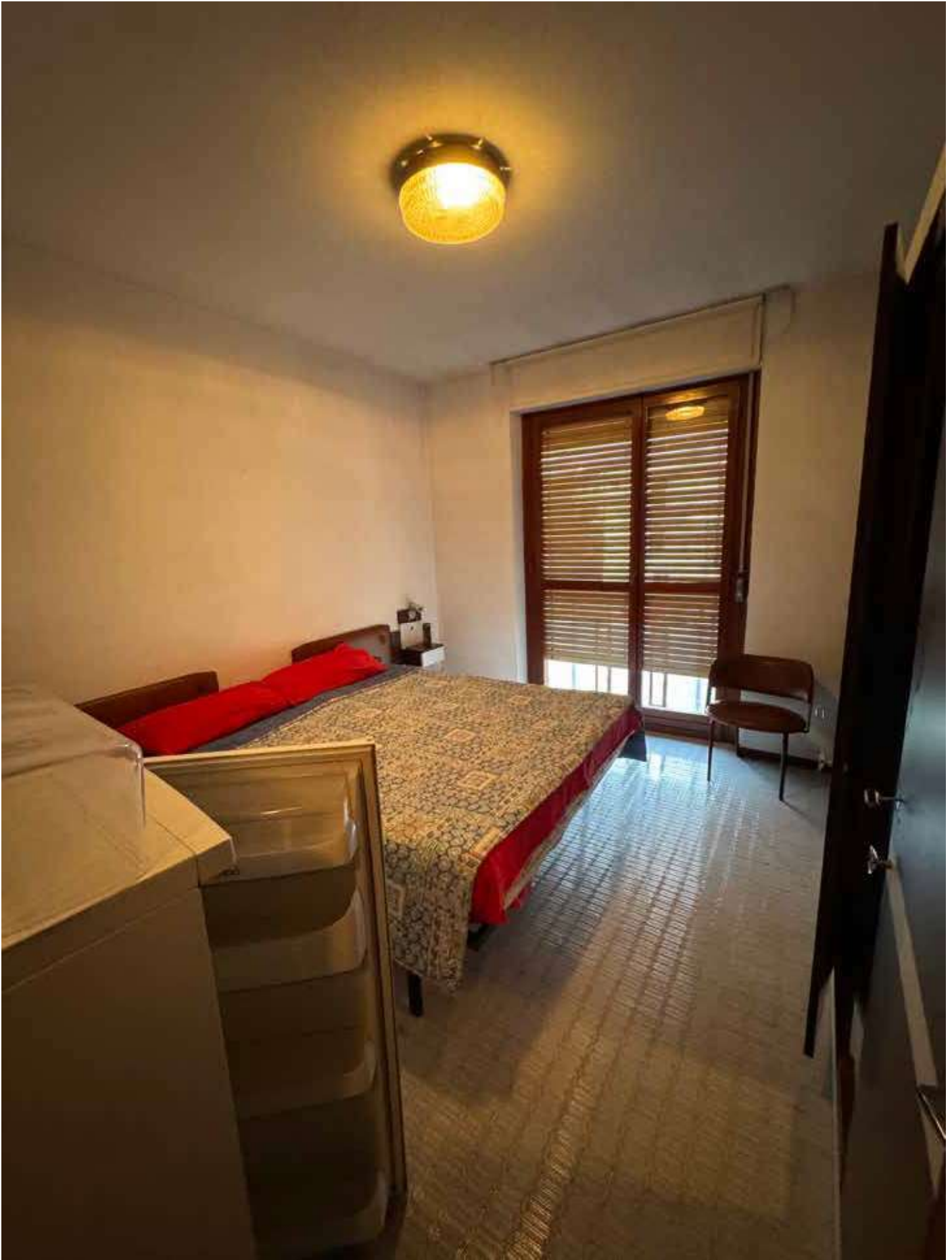

Camera tipo ala Est al primo piano - Valduggia - (foto del 19.12.2025)



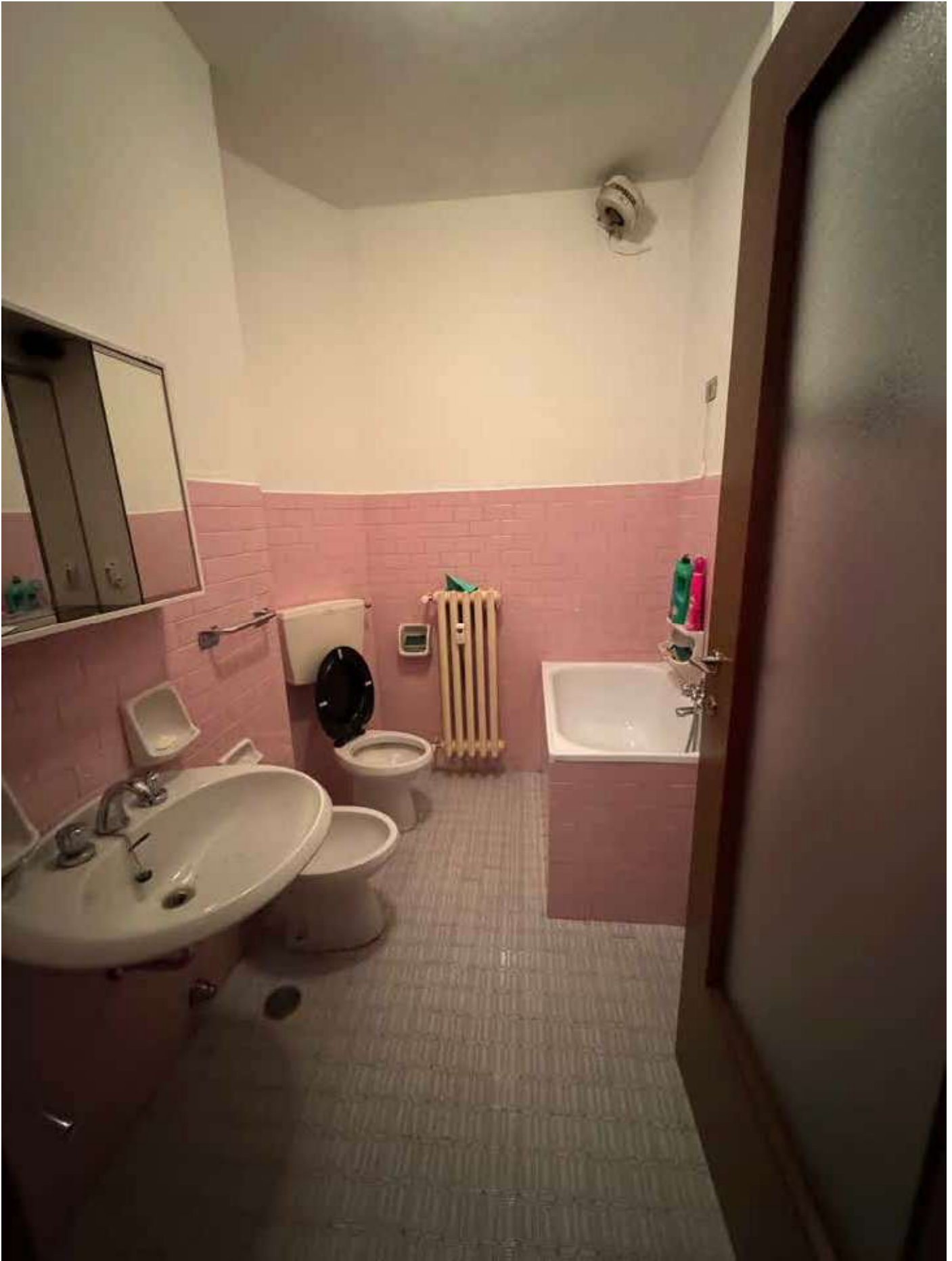

Bagno tipo ala Est al primo piano - Valduggia - (foto del 19.12.2025)



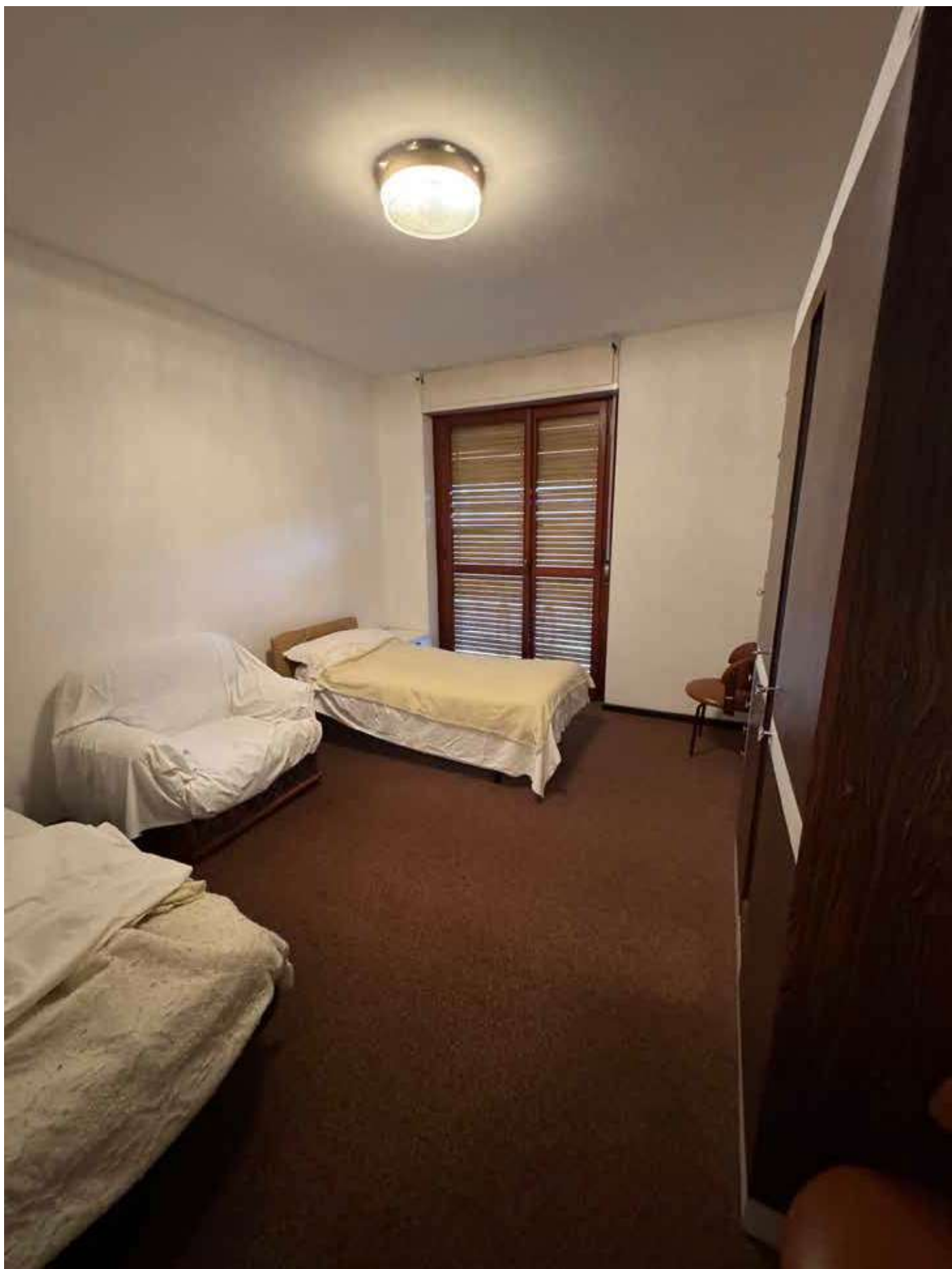

Camera tipo ala Nord al primo piano - Valduggia - (foto del 19.12.2025)





Bagno tipo ala Nord al primo piano - Valduggia - (foto del 19.12.2025)



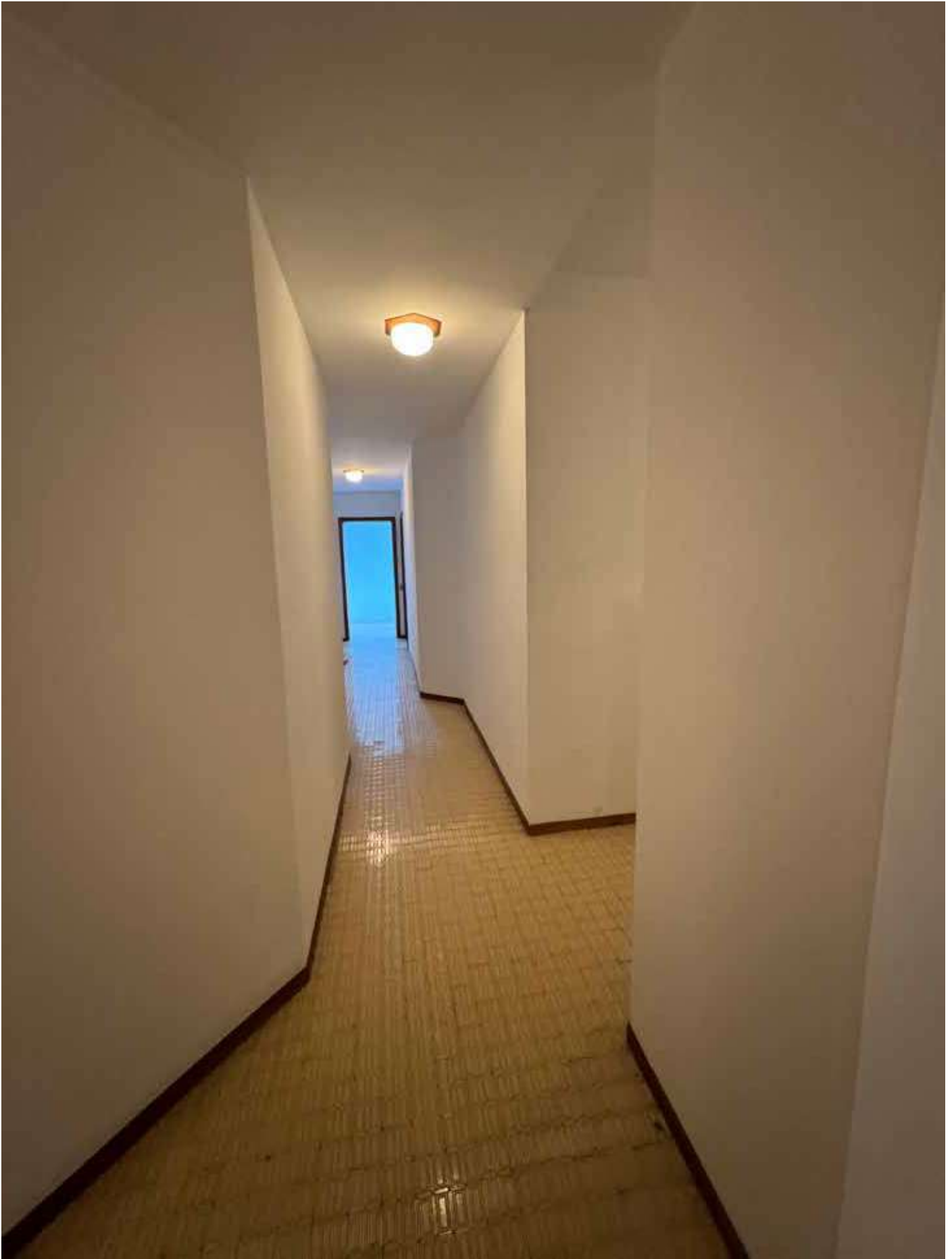

Corridoio al primo piano - Valduggia - (foto del 19.12.2025)



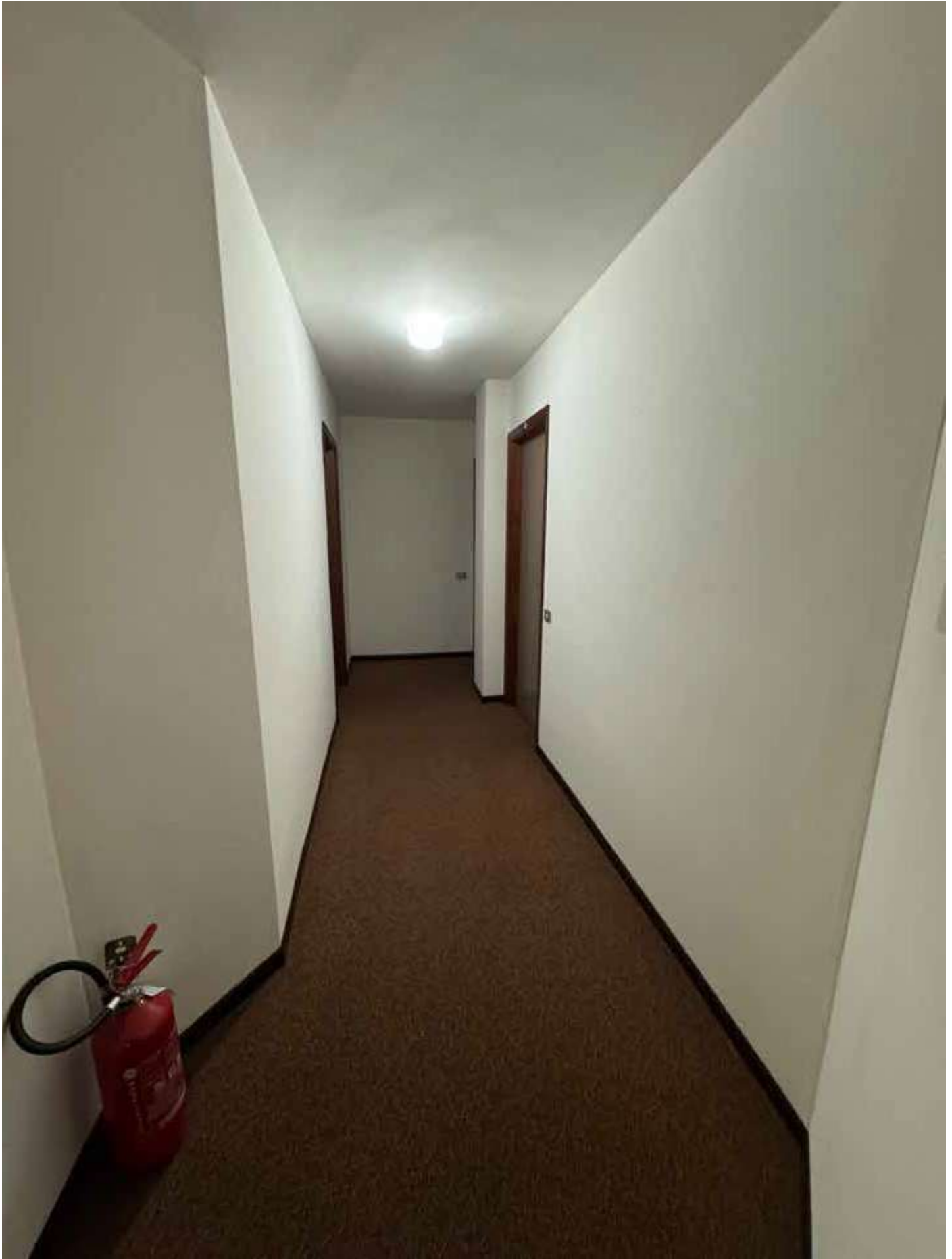

Corridoio al secondo piano - Valduggia - (foto del 19.12.2025)



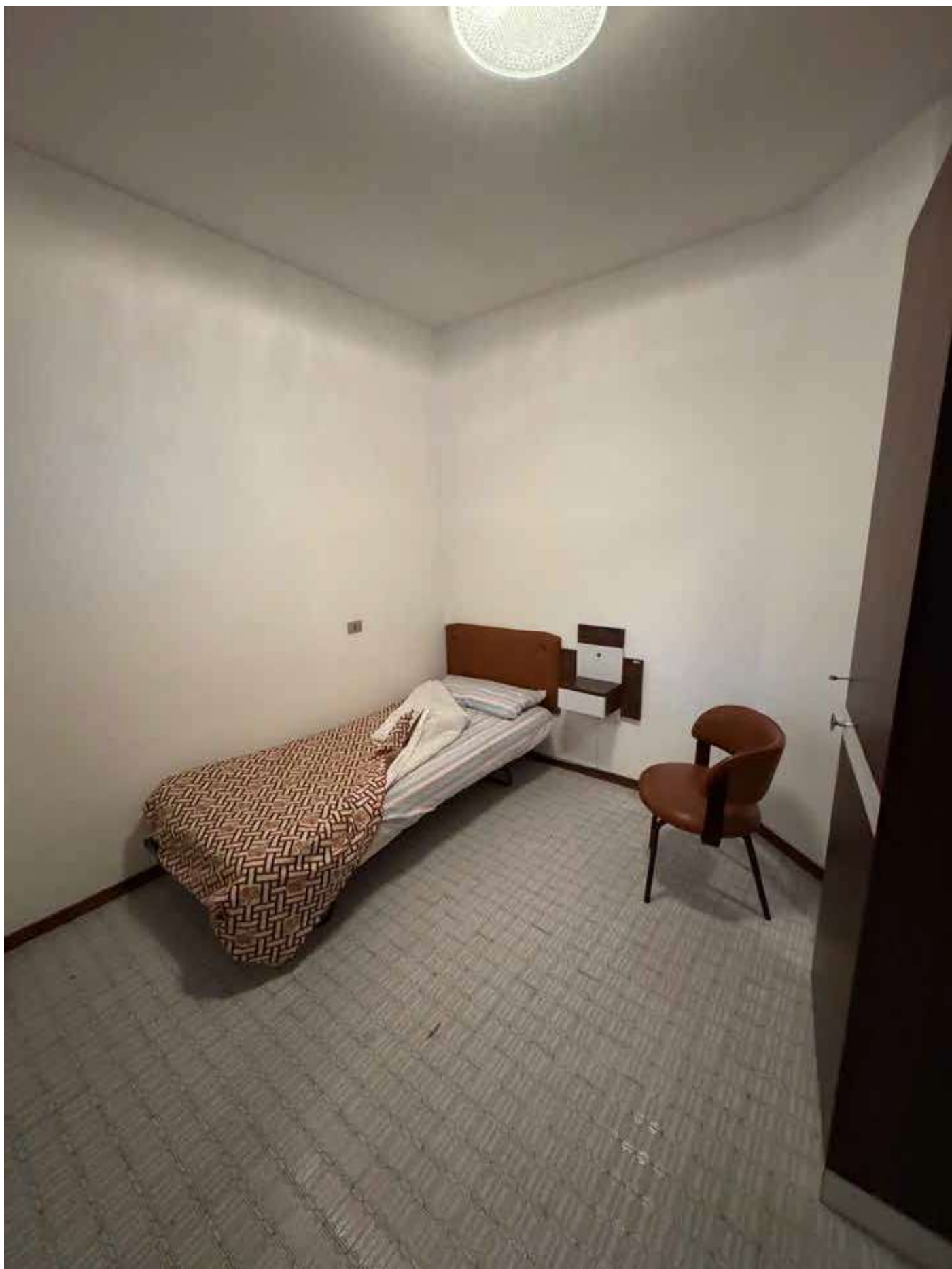

Camera ala Ovest al secondo piano - Valduggia - (foto del 19.12.2025)





Bagno ala Ovest al secondo piano - Valduggia - (foto del 19.12.2025)

