

## ALLEGATO 8

Rilievo Grafico dell'Immobile (Aggiornamento 19.12.2025)





Planimetra - Scala 1:500

**Luca Villani Architetto**

Volto dei Centori n° 17 - 13100 Vercelli - Telefono 0161/215556-215150  
e-mail: luca.villani@studiovillani.it - Cod. Fisc.: VLL LCU 60D18 L750H - P.I.V.A.: 01434900021 - Iscritto all'Albo professionale dell'Ordine degli Architetti della Provincia di Vercelli al n° 221 dal 13.02.1986  
Iscritto alla Cassa Nazionale di Previdenza ed Assistenza per gli Ingegneri ed Architetti al n° 321285 C - Iscritto all'Albo dei Consulenti Tecnici del Tribunale di Vercelli al n. 96 dal 06.12.1989





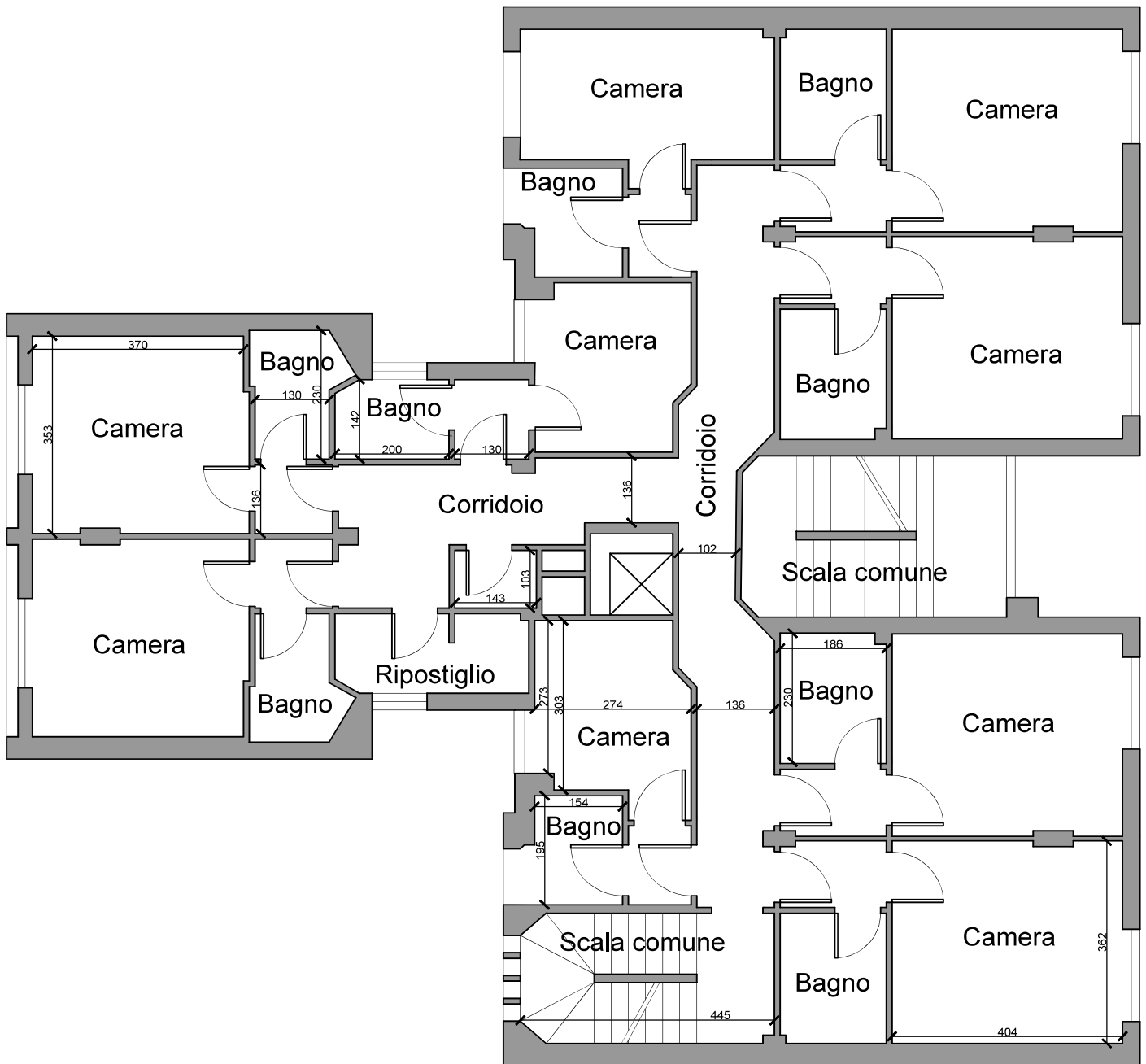

Piano Primo e Secondo - Scala 1:100



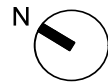
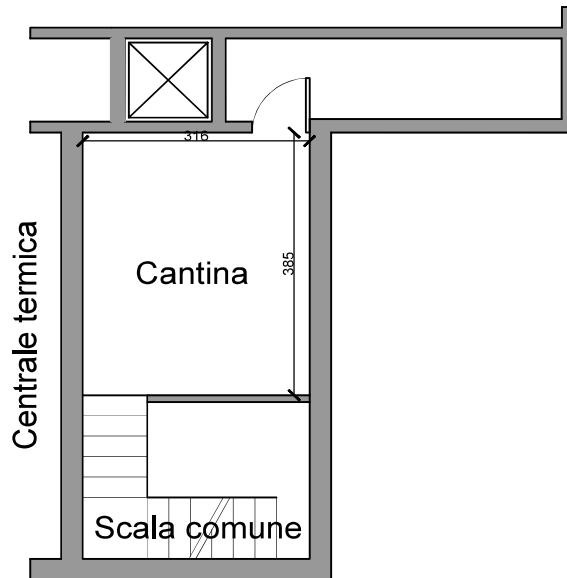

## Piano Interrato - Scala 1:100





## Difformità stato di fatto e progetto autorizzato

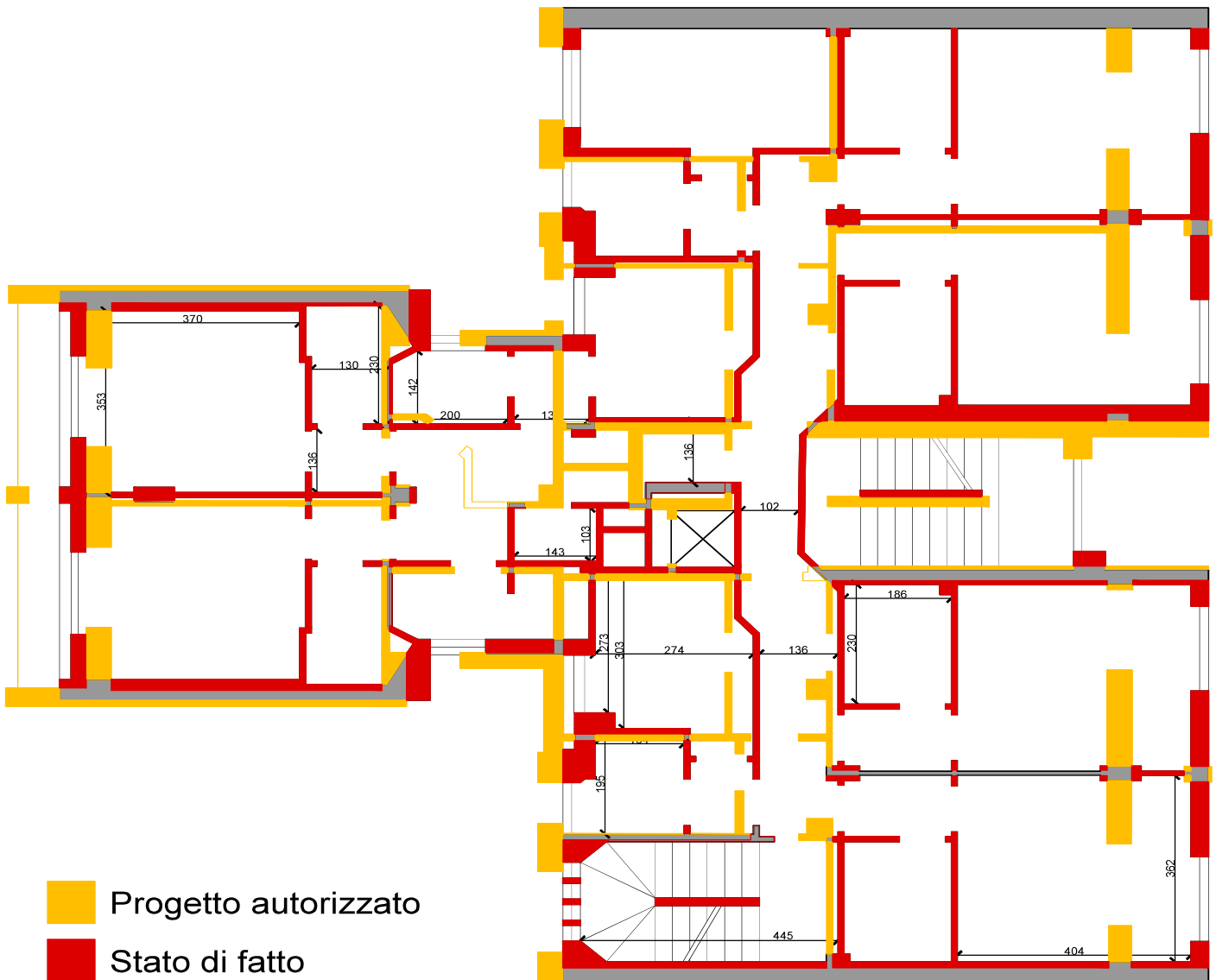

Piano Primo e Secondo - Scala 1:100



**PIANO TERRA**

Locale	Quantità	Superficie lorda (mq)	Superficie netta (mq)
Atrio e sala comune	1	11	10,3
Ingresso	1	23,2	19,7
Cucina	1	12,4	11,4
Sala pranzo	1	48,7	41,4
Lavanderia	1	25	21,4
Bar	1	24	20,4
Bagni	2	8,7	7,4
Altri vani	2	32,3	29,5
Corridoi	2	15,3	13,2
<b>TOTALE PIANO</b>		<b>200,6</b>	<b>174,7</b>

**PIANO PRIMO**

Locale	Quantità	Superficie lorda (mq)	Superficie netta (mq)
Camere	9	132,4	116,5
Bagni	9	40,8	34,7
Corridoio	1	30,7	26,5
<b>TOTALE PIANO</b>		<b>203,9</b>	<b>177,7</b>

**PIANO SECONDO**

Locale	Quantità	Superficie lorda (mq)	Superficie netta (mq)
Camere	9	132,4	116,5
Bagni	9	40,8	34,7
Corridoio	1	30,7	26,5
<b>TOTALE PIANO</b>		<b>203,9</b>	<b>177,7</b>

**PIANO INTERRATO**

Locale	Quantità	Superficie lorda (mq)	Superficie netta (mq)
Cantina	1	35,3	29,2
<b>TOTALE PIANO</b>		<b>35,3</b>	<b>29,2</b>

