

MODULARIO
a r.r. n. 467



MINISTERO DELLE FINANZE
DIPARTIMENTO DEL TERRITORIO
CATASTO EDILIZIO URBANO (RDL 13-4-1939, n. 652)

MOD. **BM** (CEU)

LIRE
200

Planimetria di u.i.u. in Comune di CASTIGLIONE FIBOCCHI fraz. CELLO BISCARDO civ. 4

PIANO PRIMO

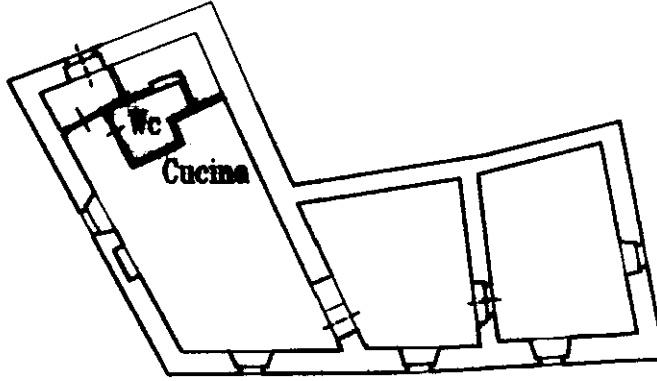

ORTOGRAFIA scala 1:1000
Foglio 4 Particella 152

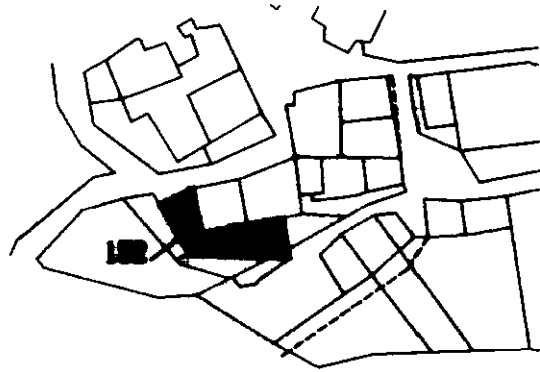

ORIENTAMENTO



SCALA DI 1:1000

Dichiarazione di N.C.

Denuncia di variazione

Compilata dal Geometra
(Titolo, cognome e nome)

Iscritto all'albo dei Geometri

della provincia di Castell'Gombio

data Firma [Signature]

RISERVATO ALL'UFFICIO

17 LUG 1999

[Signature]

Ultima planimetria in atti
Data presentazione: 12/07/1999 - Data: 05/05/2025 - n. T246930 - Richiedente: MZZRRT75H52A390U
Totale schede: 1 - Formato di acquisizione: A4(2) - n. 152 sub. 5

invar 01
Catasto dei fabbricati - Situazione
Comune di CASTIGLIONE FIBOCCHI(C318) - < Foglio 4 - Particella 152 - Subalterno 5 >
ARDBAPEC S.P.A. NG CA 3 Serial#: 10cb5bd9ac9c8ed61b6303386f2bef40

MODULARIO
a r.f. n. 487



MINISTERO DELLE FINANZE
DIPARTIMENTO DEL TERRITORIO
CATASTO EDILIZIO URBANO (RDL 13-4-1939, n. 652)

MOD. BN (CEU)

LIRE
200

Planimetria di u.i.u. in Comune di CASTIGLION FIBOCCHIA FRAZ. GELLO BISCARDO civ. 9

PIANO PRIMO

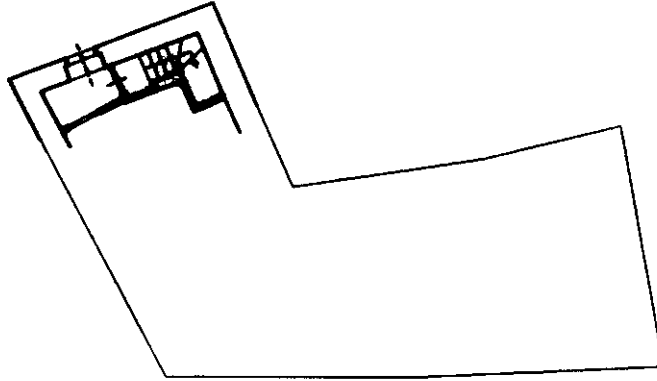

PIANO SECONDO

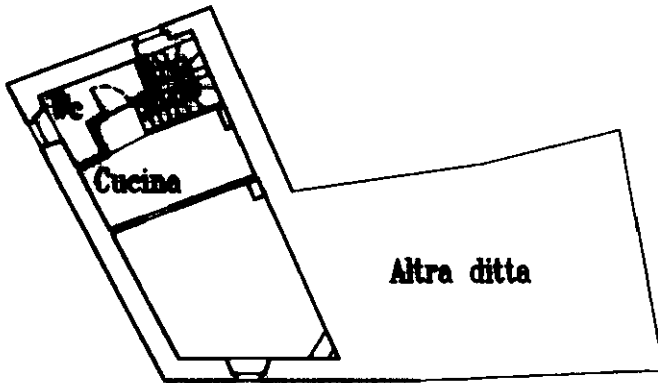

COROGRAFIA scala 1:1000
Foglio 4 Particella 182

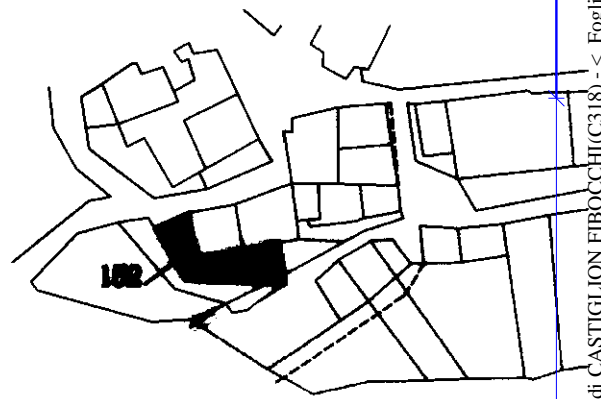

ORIENTAMENTO



SCALA DI 1:1000

Dichiarazione di N.C.
Denuncia di variazione

Compilata dal Geometra
(Titolo, cognome e nome)

RISERVATO ALL'UFFICIO

Ultima planimetria in atti
Data presentazione: 12/07/1999 - Data: 05/05/2025 - n. T247096 - Richiedente: MZZRRT75H52A390U
Totale schede: 1 Formato di acquisizione: A4
n. 152 sub. 6

Iscritto all'albo de Geometri
della provincia di Castellana Grotte
data Firma [Signature]

[Signature]

invari 01
Catasto degli abbricati - Situazione al 05/05/2025 - Comune di CASTIGLION FIBOCCHI (C318) - < Foglio 4 - Particella 152 - Subalterno 6 >
Foglio DEQUAZZO RDDBERTBISGCSRD Den. AR DBAP EC S.P.A. NG CA 3 Serial#: 10cb5bd9ac9c8ed61b6303386f2bef40