

RELAZIONE DI STIMA RELATIVA A IMMOBILI DI PERTINENZA ES N 35/2025
ubicati nel Comune di Loano
Via dei Gazzi civ 51

TRIBUNALE DI SAVONA

LOTTO 1
Immobile sito in
- Comune di Loano – Via dei Gazzi civ 51

RILIEVO FOTOGRAFICO
Sopralluogo del 05/05/2025



INQUADRAMENTO SU MAPS:



RILIEVO

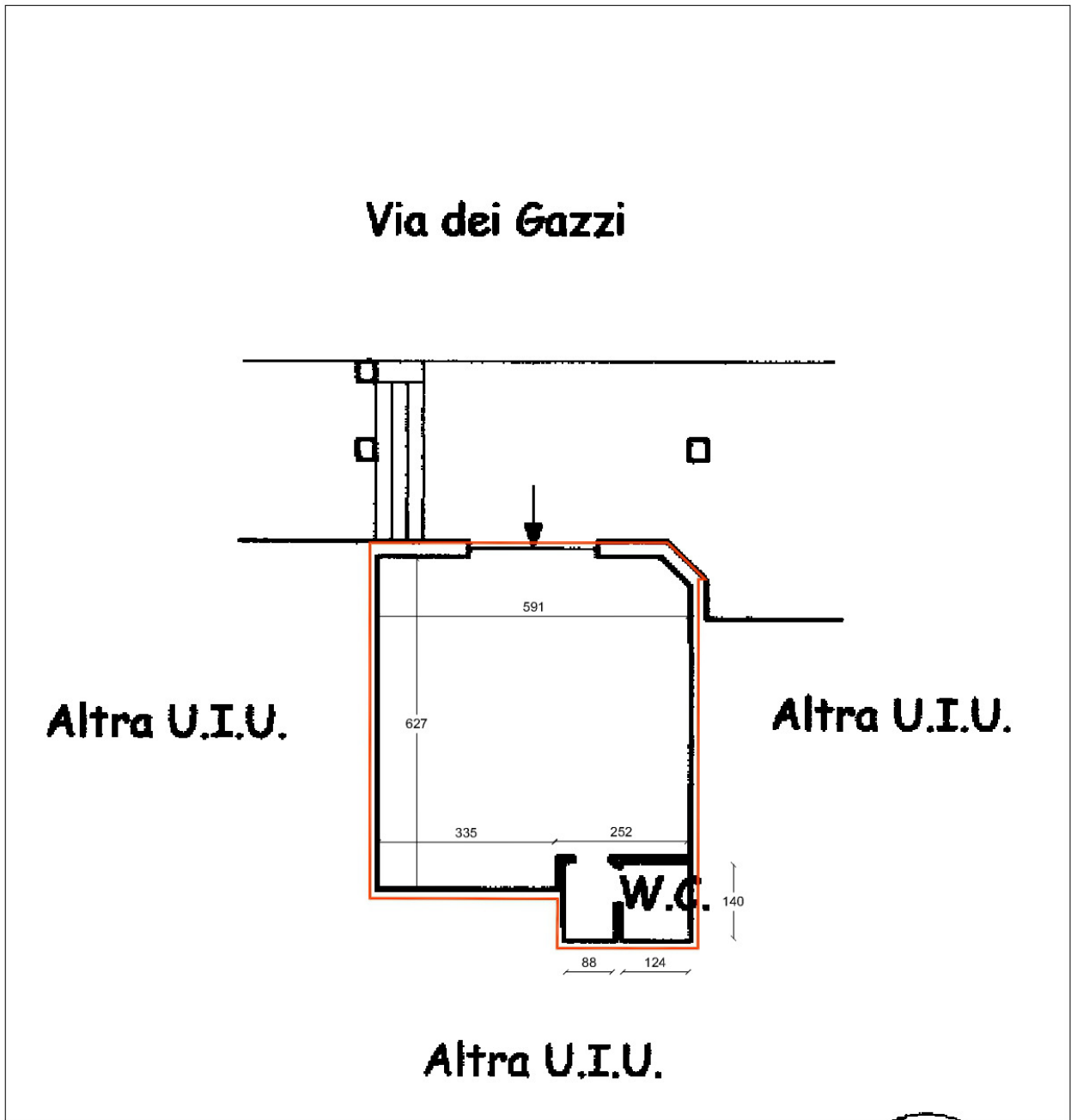

COMUNE DI LOANO - RILIEVO IMMOBILE COMMERCIALE
 VIA DEI GAZZI CIV 51 , PIANO T
 NCU: SEZ -, Fg 18 part. 1068, sub 25
 Data sopralluogo: 12.05.2025 SCALA: 1:100



Superficie commerciale

immobile piano T mq 43x100%= 43,00 mq

Tot Sup Comm. arr. = 43,00 mq

Planimetria catastale

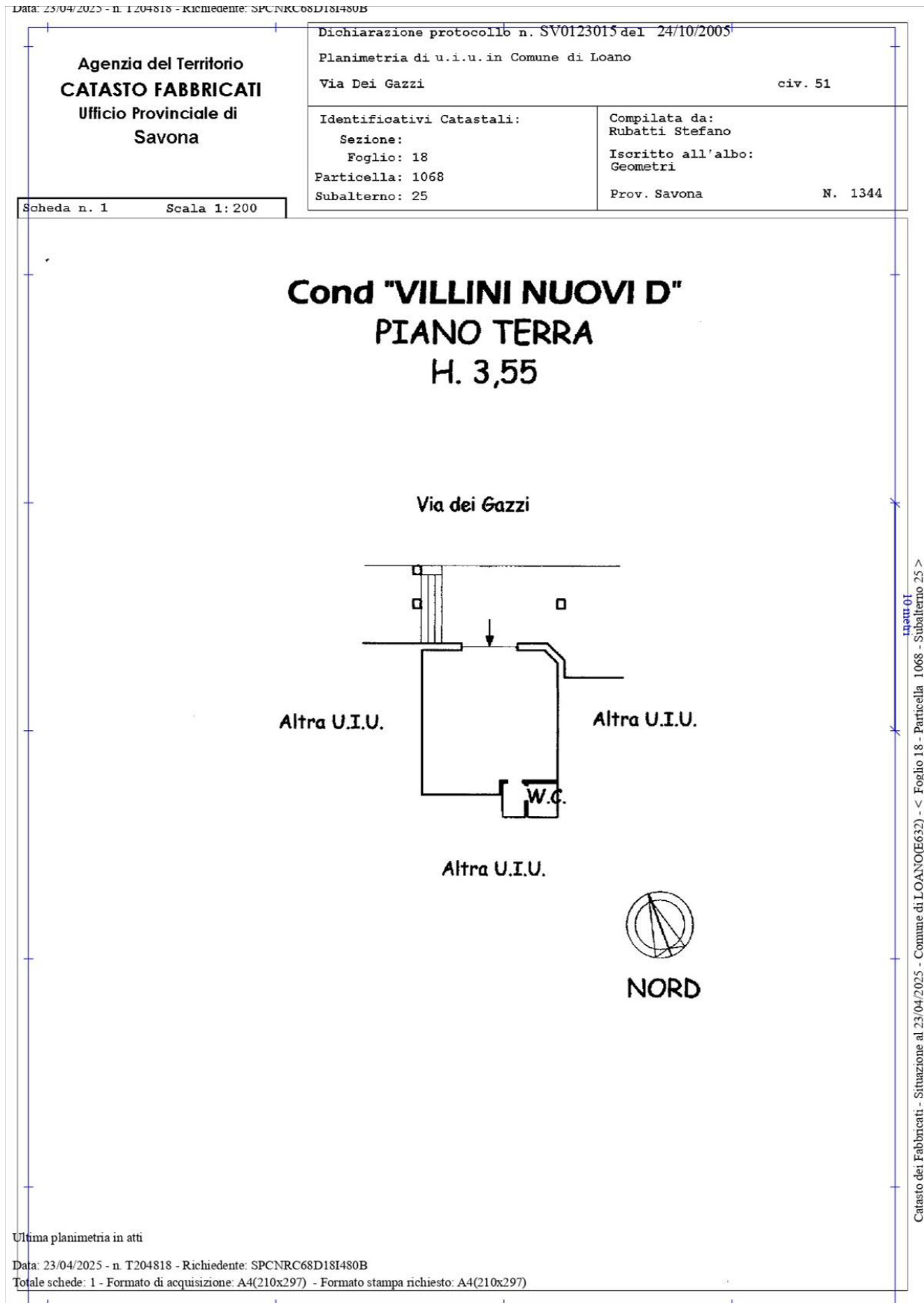

AREE ESTERNE

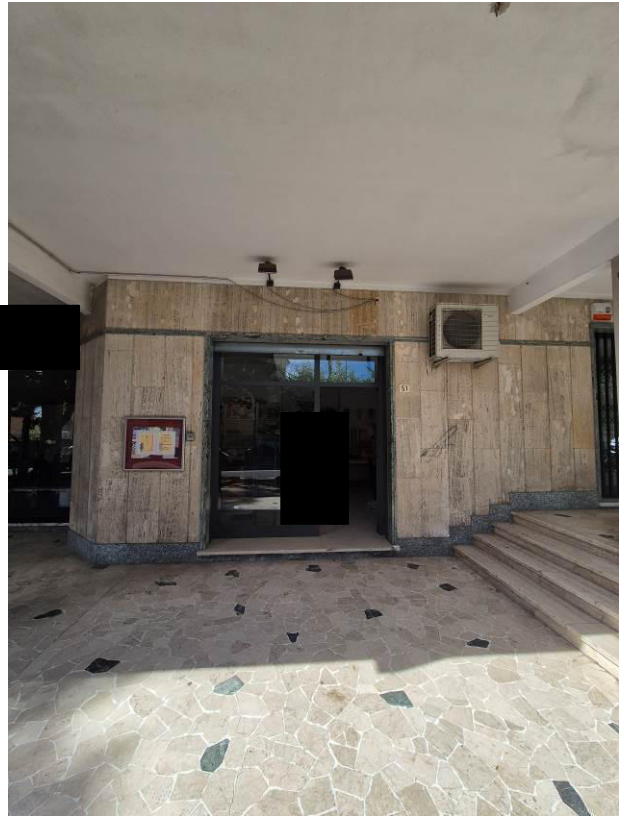



Locale commerciale interno





Antibagno

bagno-wc



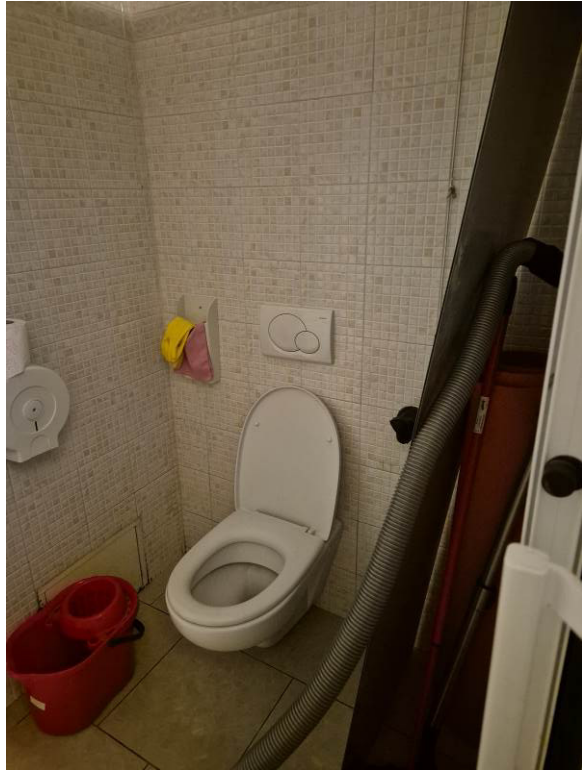

Segni di infiltrazioni soffitto bagno





Segni infiltrazioni locale vendita: coontrosoffitto e muri perimetrali

