

MODULARIO
F. rig. rend. 497



MINISTERO DELLE FINANZE
DIREZIONE GENERALE DEL CATASTO E DEI SS.TT.EE.
CATASTO EDILIZIO URBANO (RDL 13-4-1939, n. 652)

MOD **BN** (GEU)

LIRE
385

Planimetria di u.i.u. in Comune di **PATTI** via **PAPA GIOVANNI XXIII** CIV.



PIANO TERRA

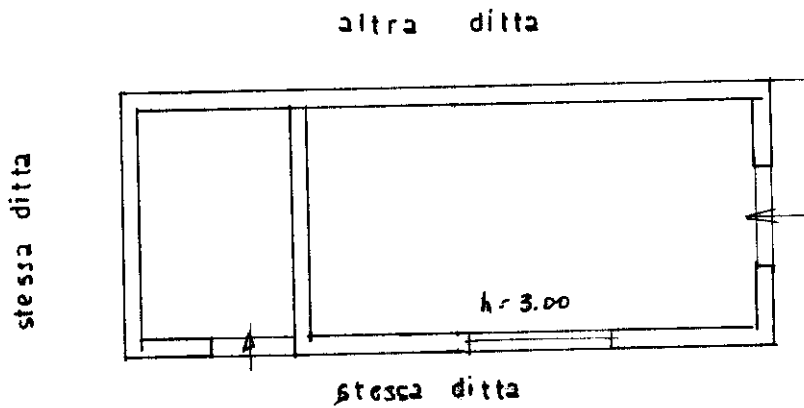

ORIENTAMENTO



SCALA DI 1: **100**

Catasto dei fabbricati - Situazione al 09/06/2016 - Comune di PATTI (G377) - Foglio: 9 - Particella: 35 - Subalterno: 0 >
VIA PAPA GIOVANNI XXIII piano: 1;

Dichiarazione di N.C.
Ultima planimetria in atti

Compilata dal **GEOME.TRA**
(Titolo, cognome e nome)
ROSARIO TRISCARI

Data presentazione: 28/12/1993 - Data: 09/06/2016 - n. T206106 - Richiedente: MDCNGL57S27F158P
Totale schede: 1 - Formato di acquisizione: A4(210x297) - Formato stampa richiesto: A4(210x297)

Identificativ. catastal.
n. **3.5** sub.

iscritto all'albo de **5206106** della provincia di **MESSINA**
data **09/12/93** Firma **[Signature]**

RISERVATO ALL'UFFICIO

Firmato Da: MODICA ANGELO Emesso Da: ARUBAPEC S.P.A. NG CA 3 Serial#: 651e2ede0610e72860a70eae66e1dd4d