

347

ALLEGATO "F"

MOD. 011 (CEU)

MODULARIO
F. 119 - MAG. 487



MINISTERO DELLE FINANZE
DIREZIONE GENERALE DEL CATASTO E DEI SS.TT.EE.
CATASTO EDILIZIO URBANO (RDL 13-4-1939, n. 652)

LIRE
250

Planimetria di u.l.u. In Comune di San Giorgio P.no. via Patrioti civ.

Regioni ditte intestate

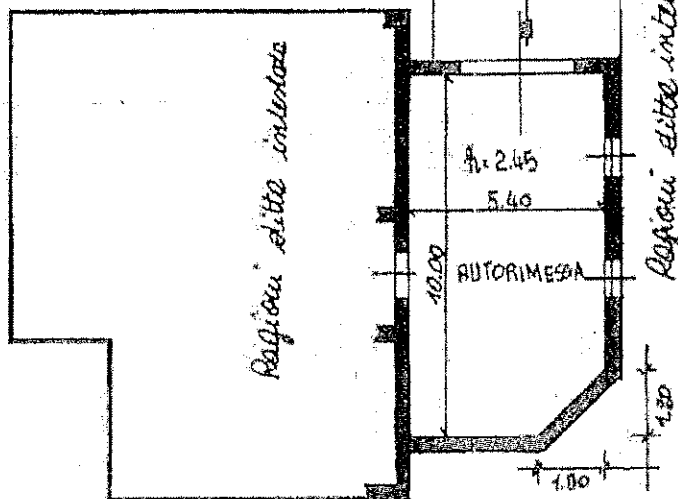

PIANTA PIANO
SEMINTERRATO

Regioni ditte intestate

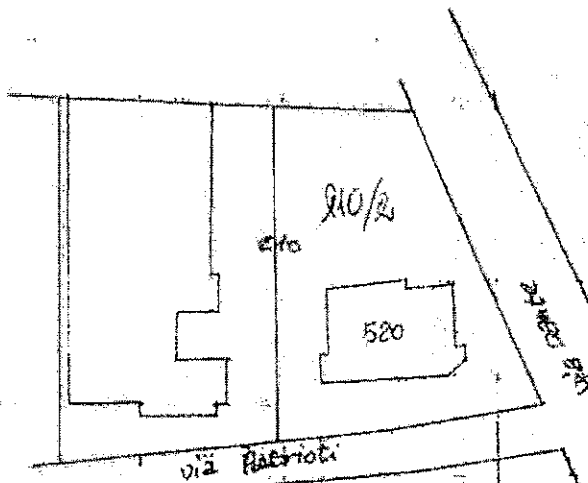

Estratto di mappa
catastrale Foglio 6 - scala 1:1000
Comune di S. Giorgio P.no

ORIENTAMENTO



SCALA DI 1:200

Urban (1)
Foglio 6 - Particella 401 - Subalterno 25
Catastro al 09/08/2023 - Comune di SAN GIORGIO P.NO.

Dichiarazione di N.C.
Dichiarazione di Valutazione

Completata dal Geometra
(Titolo cognome e nome)
Molinari Vittorio

RISERVATO ALL'UFFICIO

13 APR 1996

data presentazione 13/04/1996 - Data 09/08/2023 - n. 1178782 - Richiedente Stefano
Identificativo catastale 1178782 - Foglio 6 - Particella 401 - Subalterno 25
F. 6 - Form. 119 - Form. 119 - Form. 119 - Form. 119
della provincia di Piacenza

666

