

MODULARIO
F. rig. rend. 487



MINISTERO DELLE FINANZE
DIREZIONE GENERALE DEL CATASTO E DEI SS.TT.EE.

MOD. BN (CEU)

68

CATASTO EDILIZIO URBANO (RDL 13-4-1939, n. 652)

LIRE
350

Planimetria di u.i.u. in Comune di PALAGANO via S. VITALE civ. 13

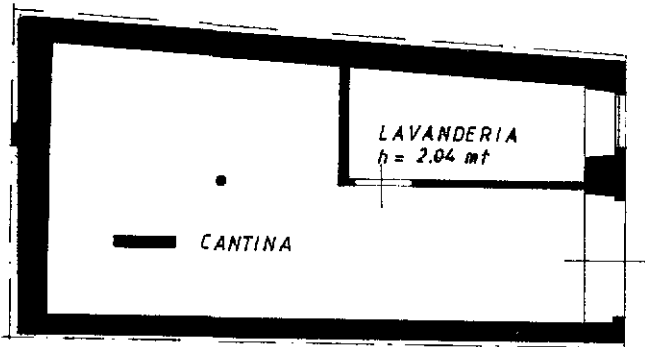

PIANO TERRA
H = 2.10 mt

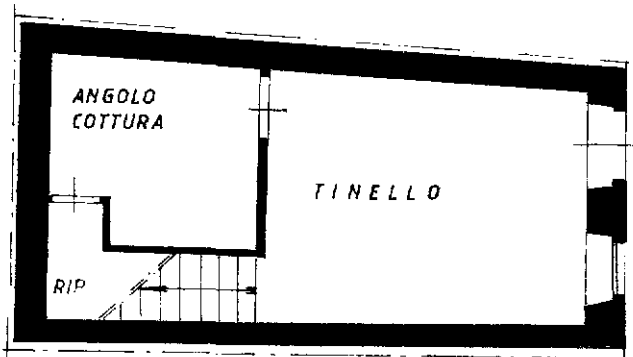

PIANO PRIMO
H = 2.25 mt

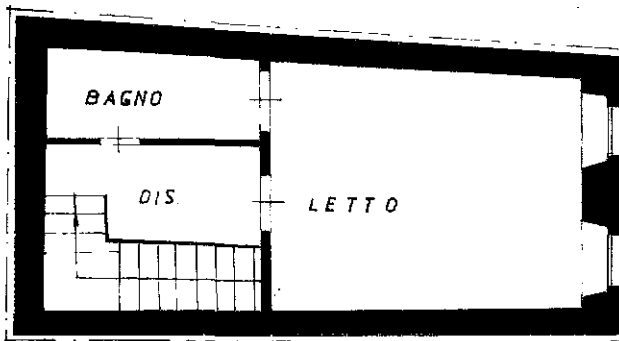

PIANO SECONDO
H = 2.32 mt

ORIENTAMENTO



SCALA DI 1:100

Dichiarazione di N.C.
Denuncia di variazione

Compilata dal/la ARCHITETTO FRANCHI
(Titolo, cognome e nome)
ANTONIO

RISERVATO ALL'UFFICIO

Ultima planimetria identificativa catastali

Iscritto all'albo degli ARCHITETTI



Data presentazione: 09/11/1992 - Data: 16/07/2024 della provincia di MODENA Richiedente: CPPNGR67P66D542J

Totale schede: 1 - Formato di acquisizione: A4 (310x420) - Data: 28-10-1992 - Firma: Antonio Franchi

Catasto dei Fabbricati - Situazione al 16/07/2024 - Comune di PALAGANO(G250) - < Foglio 6 - Particella 350 - Subalterno 1 >
Firmato Digitalmente da: ARUBAPEC S.P.A. NG CA 3 Serial#: 53569898b4afedd29f24e46322fdfeae