

Agenzia del Territorio  
**CATASTO FABBRICATI**  
Ufficio Provinciale di  
Messina

Dichiarazione protocollo n. ME0078847 del 29/04/2004

Planimetria di u.i.u. in Comune di Patti

Via Papa Giovanni Xxiii

civ. SN

Identificativi Catastali:

Sezione:

Foglio: 9

Particella: 33

Subalterno: 5

Compilata da:  
Mantineo Pino

Iscritto all'albo:  
Geometri

Prov. Messina

N. 1913

Scheda n. 1

Scala 1:200

### Pianta 1° H = cm. 300

Sottostante terreno libero ditta [REDACTED]

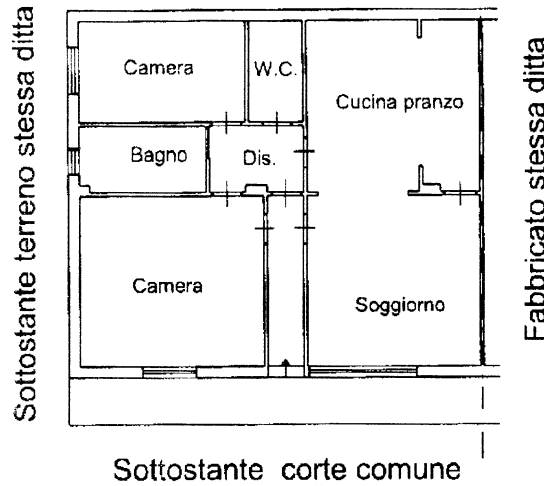

Per frazionamento del foglio 9  
part.33 sub 3 assume il sub 5

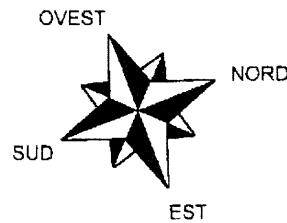

Catasto Fabbricati - frazionamento al 09/06/2016 - Comune di Patti (CT) - Foglio 9 - Particella 33 - Subalterno 5 - Via Papa Giovanni XXIII n. SN piano 1°

Prima planimetria in atti

