

MODULARIO
F. - Cat. S. T. - 368



MINISTERO DELLE FINANZE

Mod. A (Nuovo Catasto Edilizio Urbano)

DIREZIONE GENERALE DEL CATASTO E DEI SERVIZI TECNICI ERARIALI

Lire
30

NUOVO CATASTO EDILIZIO URBANO

(R. DECRETO-LEGGE 13 APRILE 1939, N. 652)

Planimetria dell'immobile situato nel Comune di **SESTO S. GIOVANNI** - Viale G. MATTEOTTI 325

Ditta **SOC. GIUSEPPE & F.LLO REDAEALLI S.P.A.**

Allegata alla dichiarazione presentata all'Ufficio Tecnico Erariale di **MILANO**

PIANO SEMINTERRATO

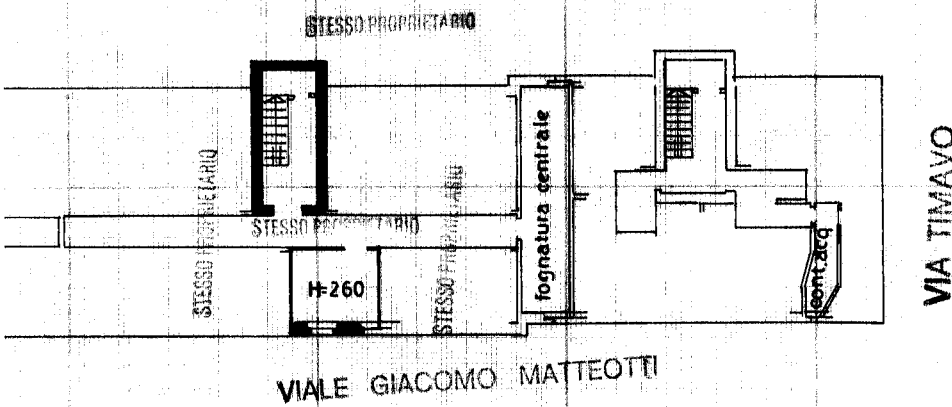

PIANO PRIMO

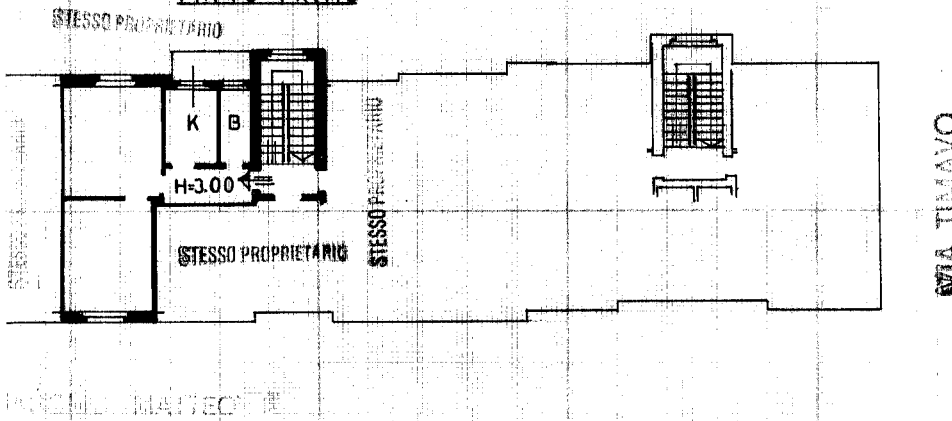

ORIENTAMENTO



SCALA DI 1:200

SPAZIO RISERVATO PER LE ANNOTAZIONI D'UFFICIO

DATA

PROT. N° 414
7/04/2025 - n. T90437 - Richiedente: FRRRFL74H51F205P

LA PRESENTE PLANIMETRIA
SOSTITUISCE L'UNITA' IMMOBILIARE
REDAEALLI E LIO ALLA PARTITA n° 5379
FOGLIO 15 MAPPALE 10 SUB. 15

Compilata dal **geom. angelo**
(Titolo, nome e cognome del tecnico)
angeddu

Iscritto all'Albo dei **geometri**
della Provincia di **como** n° **507**

DATA

Firma: *Angelo Leddu*

Ultima planimetria in atti

Data presentazione: 22/05/1979 - Data: 17/04/2025 - n. T90437 - Richiedente: FRRRFL74H51F205P

Totale schede: 2 - Formato di acquisizione: A3(297x420) - Formato stampa richiesto: FOGGIO 15

MODULARIO
F. - Cat. S. T. - 366

NU

Planimetria dell'i
Ditta SOC...GIUS
Allegata alla dich

PIANO SEMINTERRATO

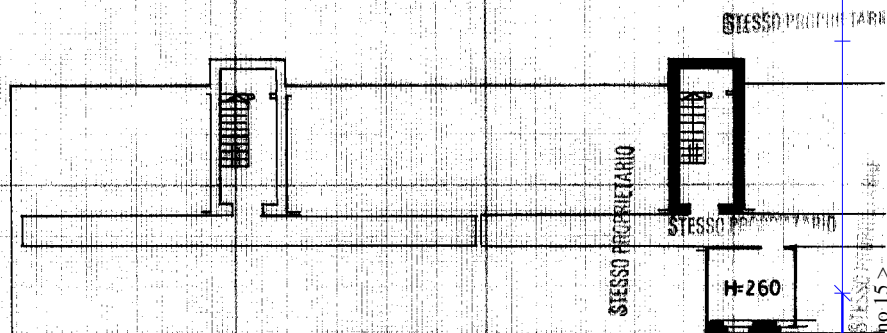

VIALE GIACOMO MATTEOTTI

PIANO PRIMO

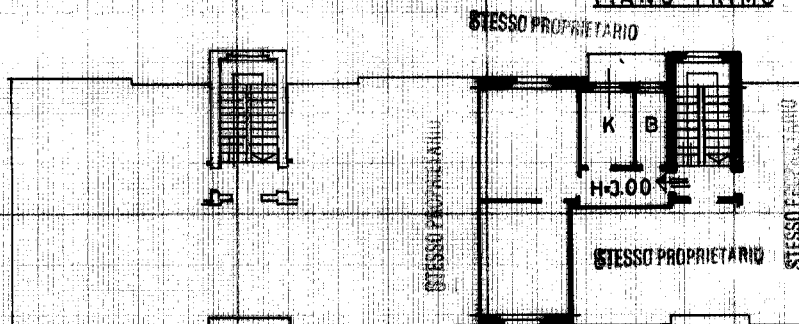

VIALE GIACOMO MATTEOTTI

man 0
Catasto dei Fabbricati - Situazione al 17/04/2025 - Comune di SESTO SAN GIOVANNI(1690) - < Foglio 16 - Particella 10 - Subaltemo 15 >
VIALE GIACOMO MATTEOTTI n. 325 Scala D Interno 6 Piano S1 - 1

SPAZZ
DATA
PROF. N°

ISTITUTO POLIGRAFICO DELLO STATO

Ultima planimetria in atti