



MINISTERO DELLE FINANZE

DIREZIONE GENERALE DEL CATASTO E DEI SERVIZI TECNICI ERARIALI

Lire
50

NUOVO CATASTO EDILIZIO URBANO

(R. DECRETO-LEGGE 13 APRILE 1939, N. 432)

Planimetria dell'immobile situato nel Comune di SERRUNGARINA Via Delle Quercie (loc. Tavernelle)

Ditta [REDACTED]

Allegata alla dichiarazione presentata all'Ufficio Tecnico Erariale di PESARO

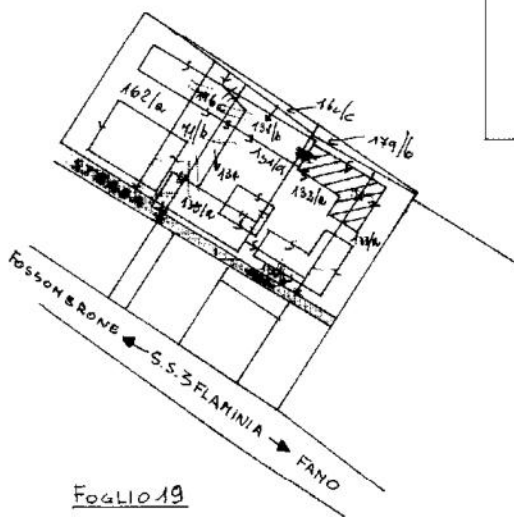
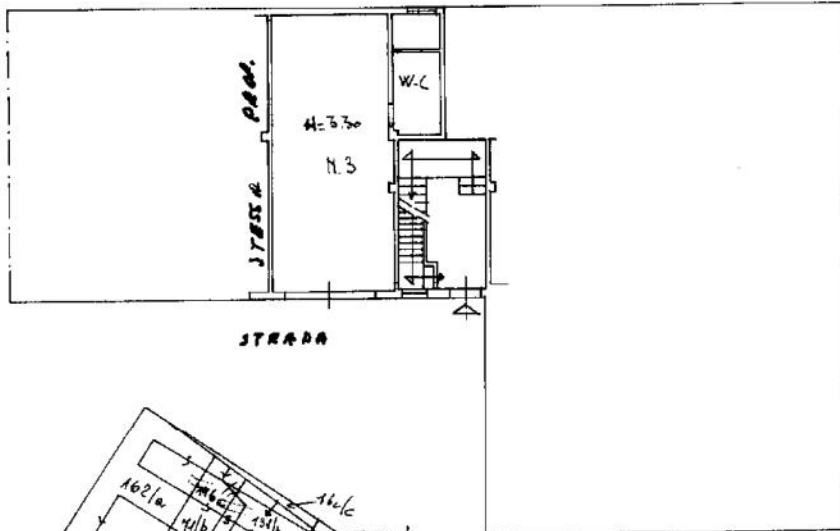

Foglio 19

LE CORTI SONO COMUNI A TUTTE
LE UNITA' IMMOBILIARI DEL
COMPLESSO EDILIZIO

ORIENTAMENTO



SCALA DI 1:200

SPAZIO RISERVATO PER LE ANNOTAZIONI D'UFFICIO

DATA 2 marzo 1983
PROT. N° 1068
6

Compilata dal Peau - Scalatti
Grasiano (Titolo, nome e cognome del tecnico)
Iscritto all'Albo dei Periti
della Provincia di Pesaro
DATA 16/2/83
Firma: Peau Scalatti

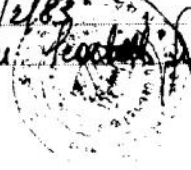

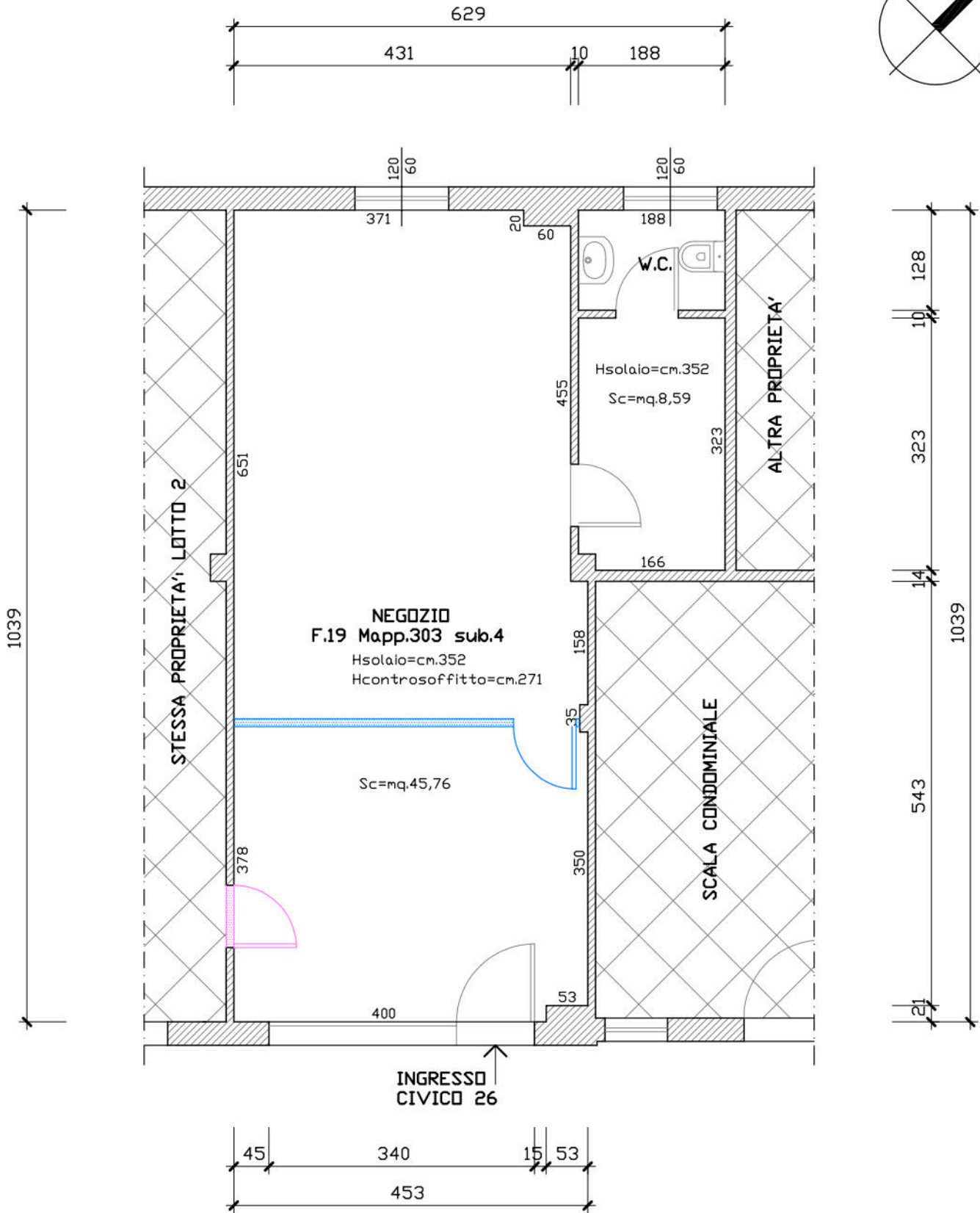
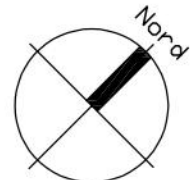



Superficie commerciale:
 $Sc = 45,76 + 8,59 = mq.54,35$

VIA DEGLI OLIVI

NEGOZIO LOTTO 3: RILIEVO

SCALA 1:50

LEGENDA

-  APERTURA ABUSIVA cm.80x210
-  PARETE ATTREZZATA ABUSIVA