



MINISTERO DELLE FINANZE

DIREZIONE GENERALE DEL CATASTO E DEI SERVIZI TECNICI ERARIALI

Lire 50

# NUOVO CATASTO EDILIZIO URBANO

(R. DECRETO-LEGGE 13 APRILE 1988, N. 652)

Planimetria dell'immobile situato nel Comune di SERRANAPINA Via Delle Sorelle (Soc. Tabacchi)

Ditta [REDACTED]

Allegata alla dichiarazione presentata all'Ufficio Tecnico Erariale di PESARO

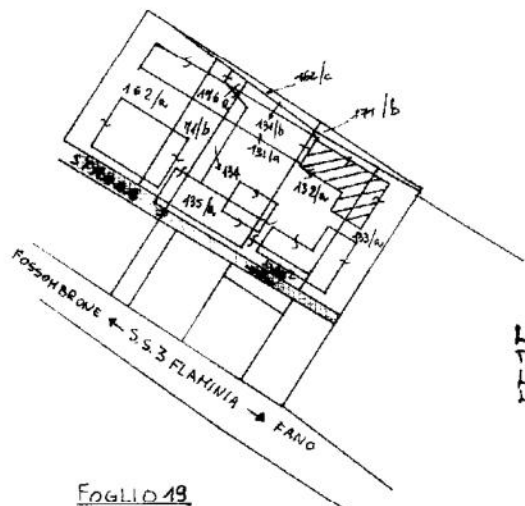
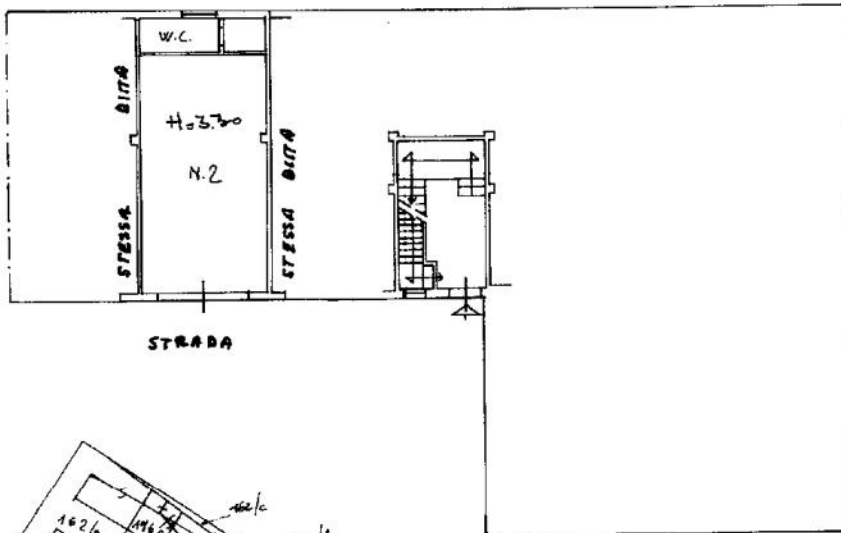

LE CORTI SONO COMUNI A TUTTE LE UNITA' IMMOBILIARI DEL COMPLESSO EDILIZIO

Foglio 19

ORIENTAMENTO



SCALA DI 1:200

SPAZIO RISERVATO PER LE ANNOTAZIONI D'UFFICIO

DATA 21 Marzo 1983  
PROT. N° 1067

Compilata dal Paoli - Scarlatti  
(Titolo, nome e cognome del tecnico)  
Proietti  
Iscritto all'Albo dei Proietti  
della Provincia di Pesaro  
DATA 16/3/1983  
Firma: Paoli - Scarlatti



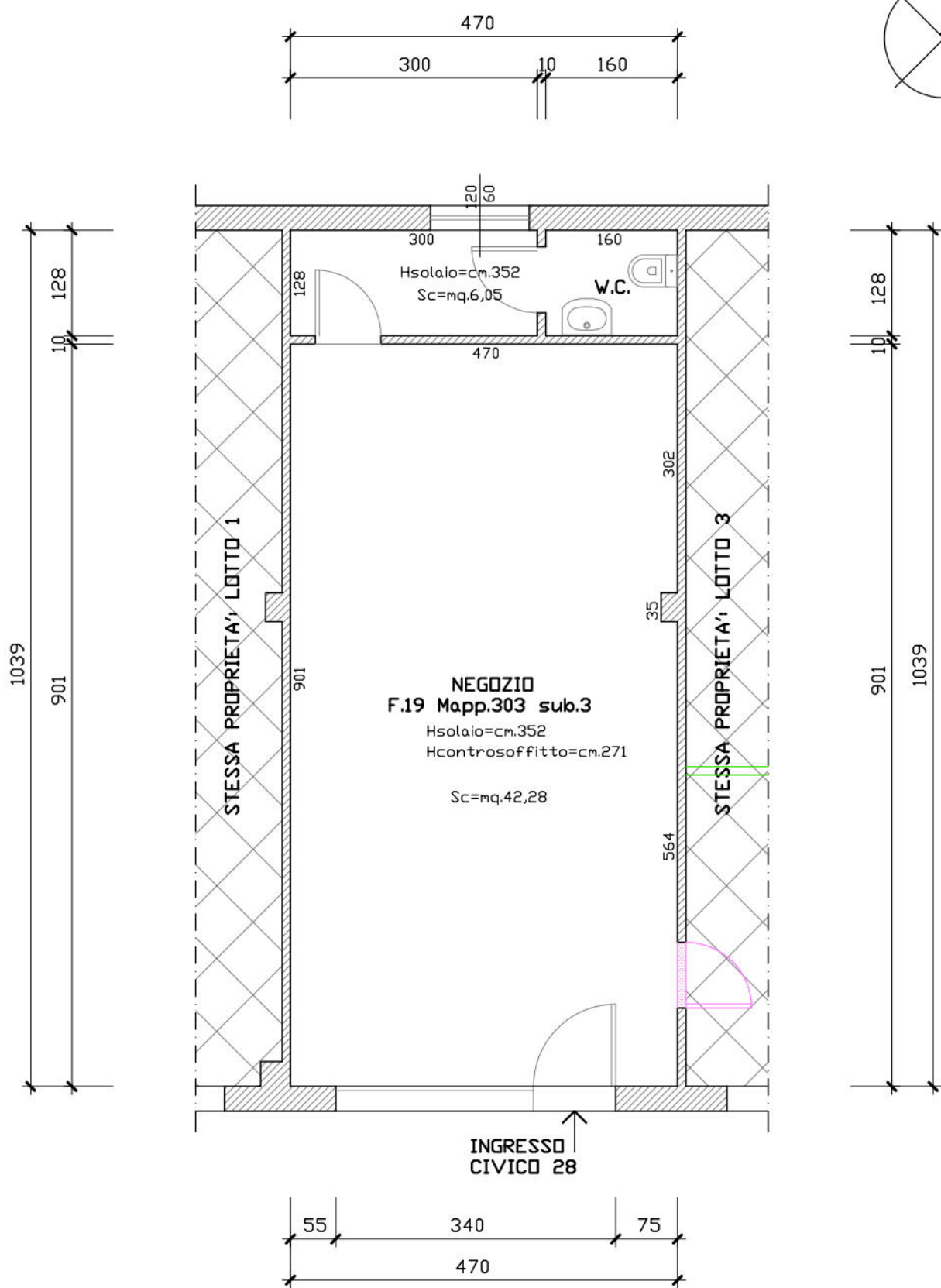
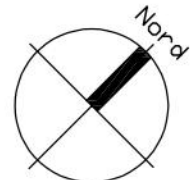

Superficie commerciale:  
 $Sc = 42,28 + 6,05 = mq.48,33$

VIA DEGLI OLIVI

### LEGENDA

 APERTURA ABUSIVA  
cm.80x210

## NEGOZIO LOTTO 2: RILIEVO

SCALA 1:50