

MODULARIO
F. - Cat. S. T. - 315

MOD. B (Nuovo Catasto Edilizio Urbano)

NUOVO CATASTO EDILIZIO URBANO

(R. DECRETO-LEGGE 13 APRILE 1938 N. 853)

Planimetria dell'immobile situato nel Comune di

CESATE

Via Roma 16

Ditta

- cf. [REDACTED]

Allegata alla dichiarazione presentata all'Ufficio Tecnico Erariale di

MILANO

25

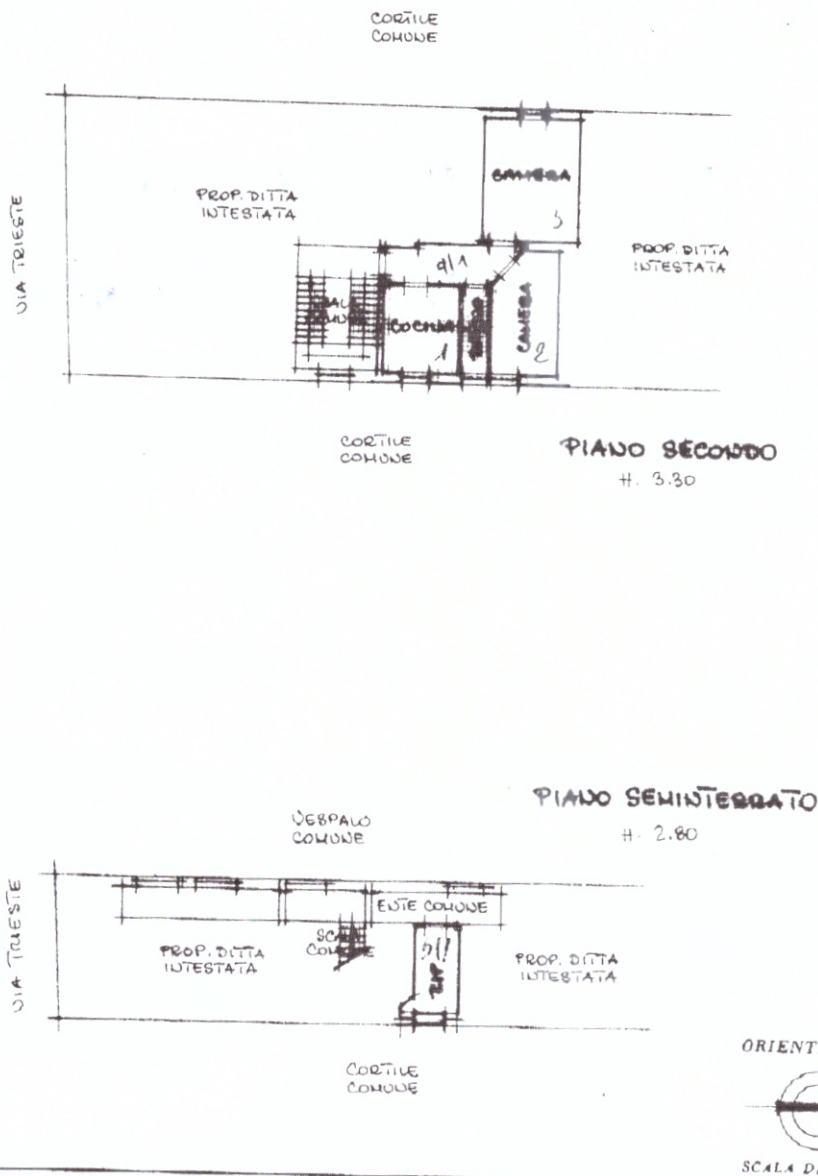

SPAZIO RISERVATO PER LE ANNOTAZIONI D'UFFICIO

DATA 10/11/2025
PROT. NO 32684

Partita 48
Foglio 14
Mappale 475
Subalterno 347
Porzione G
Nuovo sub 36

Compilata dal Geom. MARIO BORSANI
(Titolo, Nome e cognome del tecnico)

Iscritto all'Albo dei Geometri
della Provincia di Milano N 5172

DATA 27/3/1983
Firma: [Signature]

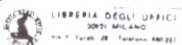

ima planimetria in atti

MODULARIO
F. - Cat. S. T. - 315



MINISTERO DELLE FINANZE
DIREZIONE GENERALE DEL CATASTO E DEI SERVIZI TECNICI ERARIALI
NUOVO CATASTO EDILIZIO URBANO

Mod. B (Nuovo Catasto Edilizio Urbano)

Lire
50

(R. DECRETO-LEGGI 13 APRILE 1939, N. 652)

Planimetria dell'immobile situato nel Comune di CESATE Via Roma, n. 16/D

Ditta [REDACTED]

Allegata alla dichiarazione presentata all'Ufficio Tecnico Erariale di CESATE

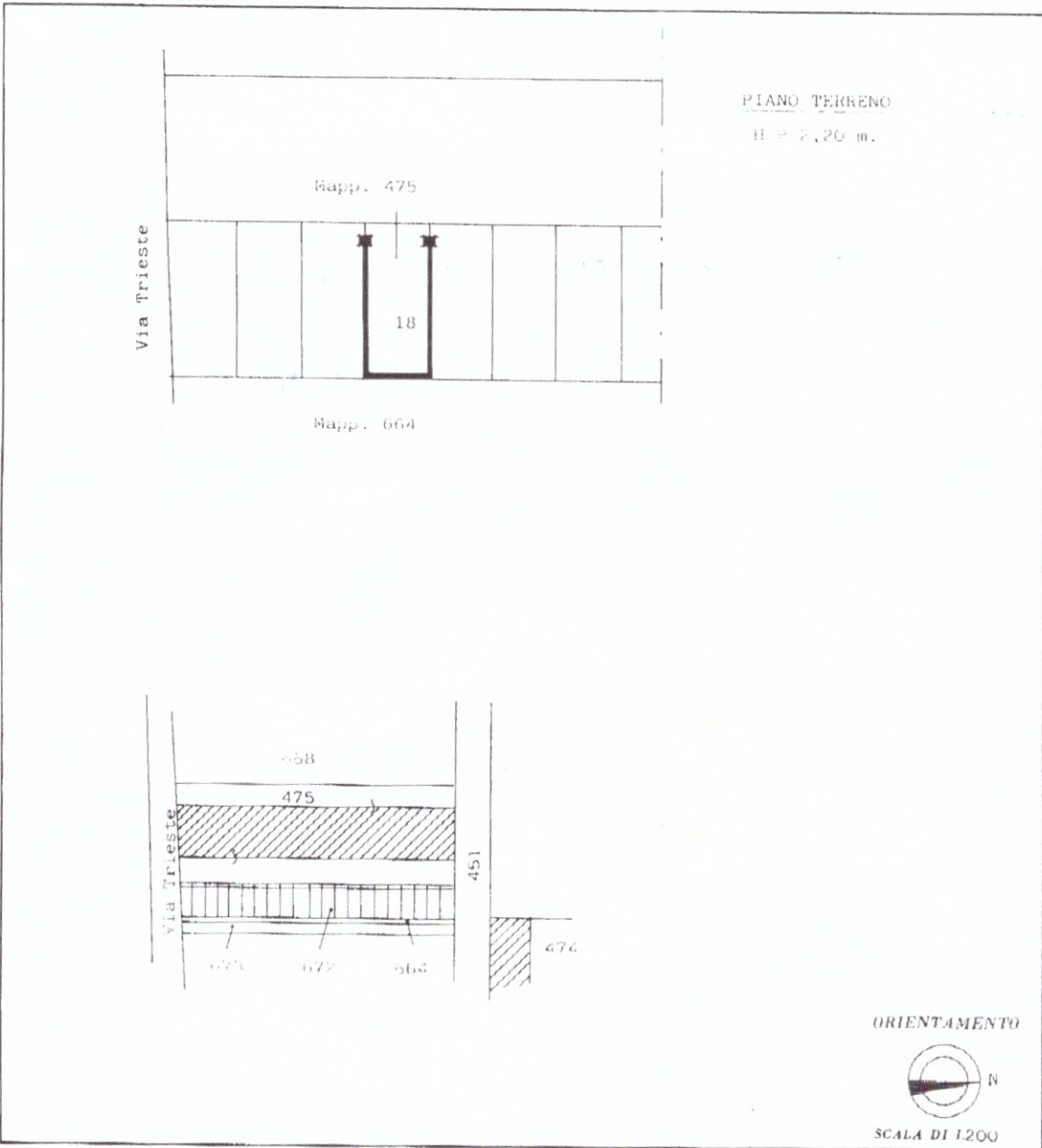

SPAZIO RISERVATO PER LE ANNOTAZIONI D'UFFICIO

DATA **24 AGO 1984**

PROT. N° **36010**

PARTELLA **384**

FOLIO **14**

MAPP. **672**

SUBALBERGO **18**

Compilata dal Geometra
(Titolo, nome e cognome del tecnico)
SARGALLI MARCO PAOLO

Iscritto all'Albo dei Geometri
della Provincia di MILANO

DATA **30.11.1983**

Firma: *[Signature]*

NUOVO SUB 39

Immagini planimetria in atti

Catasto dei Fabbricati - Situazione al 10/11/2025 - Comune di CESATE(C569) - < Foglio 14 - Particella 672 - Subalbergo 39 >
VIA ROMA n. 16/D, 20087



Scala originale: 1:1000

Dimensione cornice: 267.000 x 189.000 m. Protocollo pratica T713508/2025

Comune: (MI) CESATE
Foglio: 14