

*DOCUMENTAZIONE*  
*FOTOGRAFICA*  
*RGE 256/2024*



**Foto n.1:** Veduta del fabbricato del complesso denominato “Il Panorama 2”, sito a Perugia in via G.B. Pontani 3/9 e costituito da tre corpi di fabbrica, contraddistinti con le lettere A-B-C, destinati in prevalenza ad attività direzionali, in parte a residenza e parte a casa riposo per anziani con tre piani interrati destinati per gran parte ad autorimesse e locali vari. La porzione eseguita costituita dagli uffici ai piani terzo e quarto appartengono al corpo centrale “B”.



**Foto n.2:** Veduta della hall di ingresso al piano terra dove è presente un ampio portico che si estende lungo il perimetro.

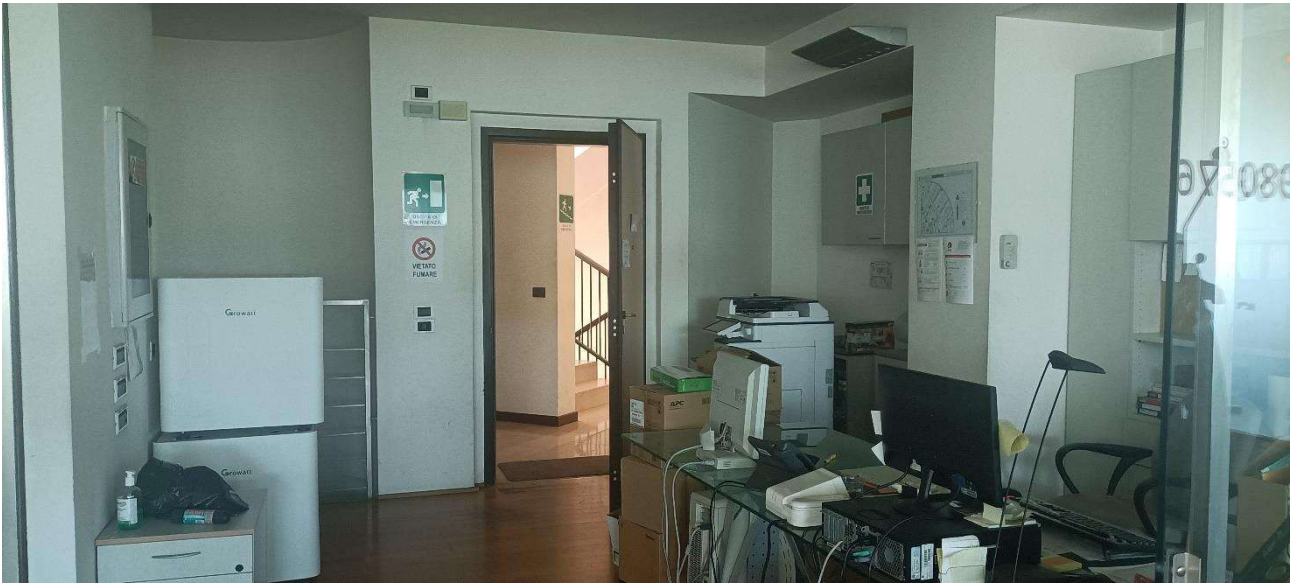

**Foto n.3:** Veduta dell'ingresso agli uffici del quarto piano. Sullo sfondo il vano scale di collegamento tra i piani dell'edificio "B" servito anche da ascensore. A sinistra nella foto la rampa di scale interna di collegamento con gli uffici del terzo piano.



**Foto n.4:** Veduta interna degli uffici del quarto piano.



**Foto n.5:** Altra veduta degli uffici del quarto piano ripresa da angolazione opposta alla precedente foto.



**Foto n.6:** Particolare degli uffici del quarto piano dotati di ampie vetrate.

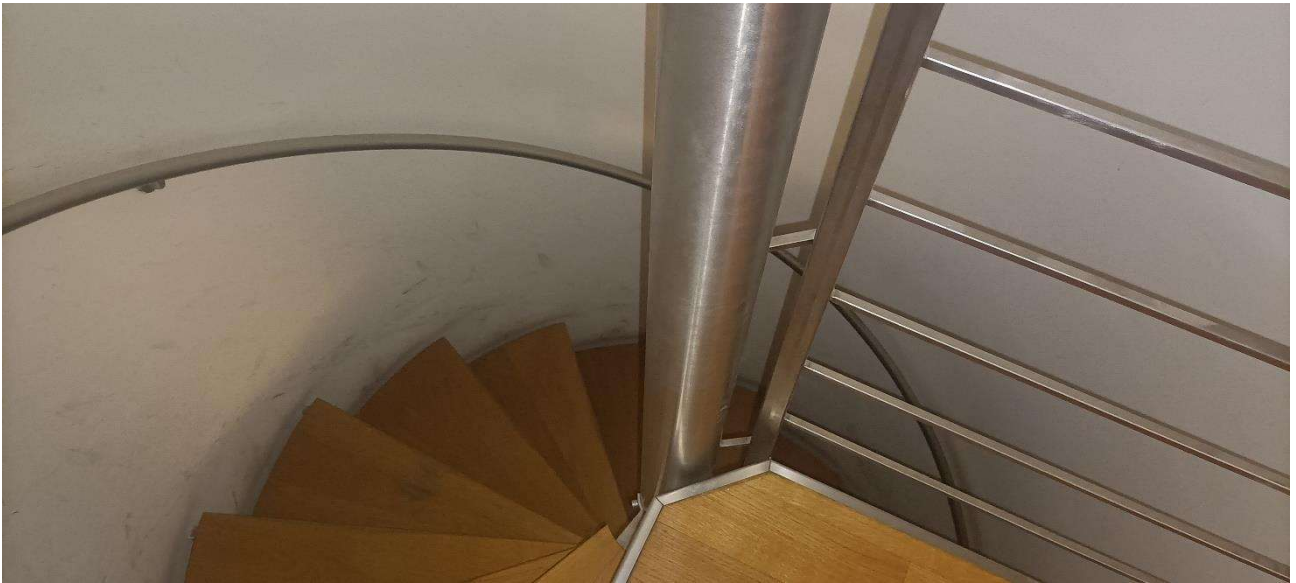

**Foto n.7:** scala a chiocciola interno di collegamento tra gli uffici dei piani terzo e quarto.



**Foto n.8:** Veduta degli uffici al terzo piano.



**Foto n.9:** Altro particolare degli uffici al terzo piano.



**Foto n.10:** Altro particolare degli uffici al terzo piano.



**Foto n.11:** Particolare dell'affaccio su Perugia, zona Madonna Alta.

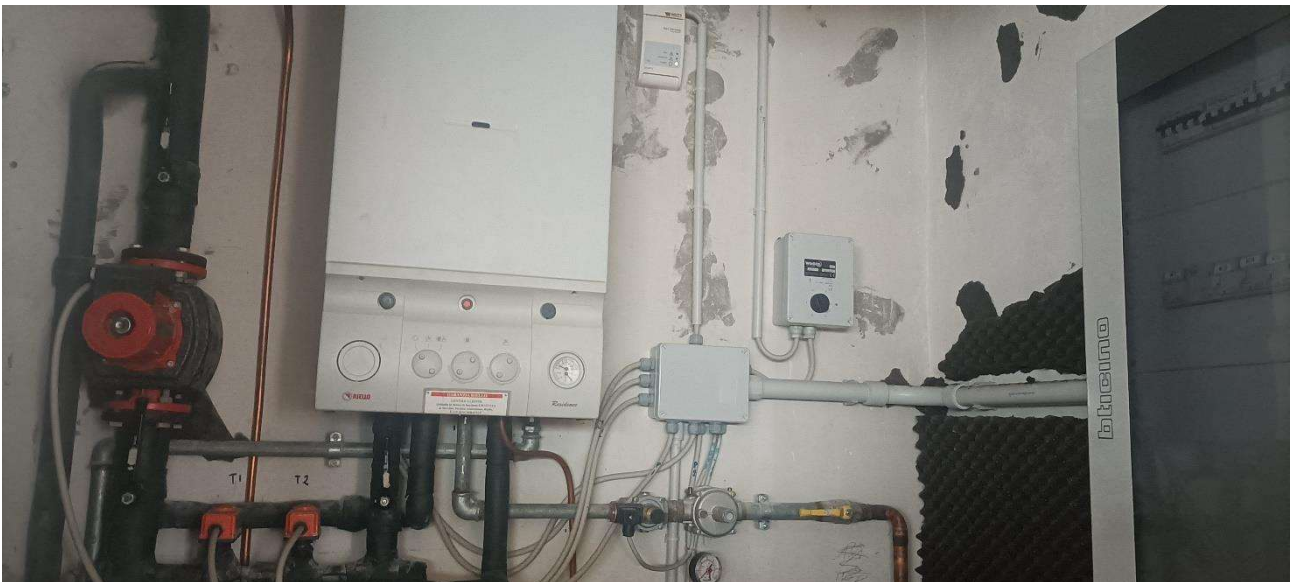

**Foto n.12:** Particolare della caldaia alloggiata al quarto piano



**Foto n.13:** Particolare del portoncino di accesso al locale archivio al secondo piano interrato.



**Foto n.14:** Particolare dei 6 posti auto e dei due garages al secondo piano interrato.



**Foto n.15:** Particolare dei due garages al secondo piano interrato.



**Foto n.16:** Particolare interno di uno dei due garages al secondo piano interrato.