

MINISTERO DELLE FINANZE
 DIREZIONE GENERALE DEL CATASTO E DEI SERVIZI TECNICI ERARIALI
NUOVO CATASTO EDILIZIO URBANO
IN OPERAZIONE L'1 APRILE 1987 N. 451
 PIANIMETRIA dell'immobile situato nel Comune di **CARBONERA** Via **Bianco**
 Ditta **[REDACTED]**
 Allegata alla dichiarazione presentata all'Ufficio Tecnico Erariale di **TRIVISO**

spettacolo
n. 29 (art. 44)

L. 300

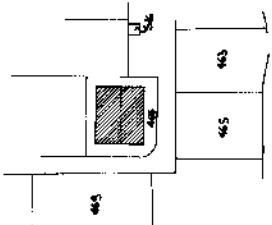
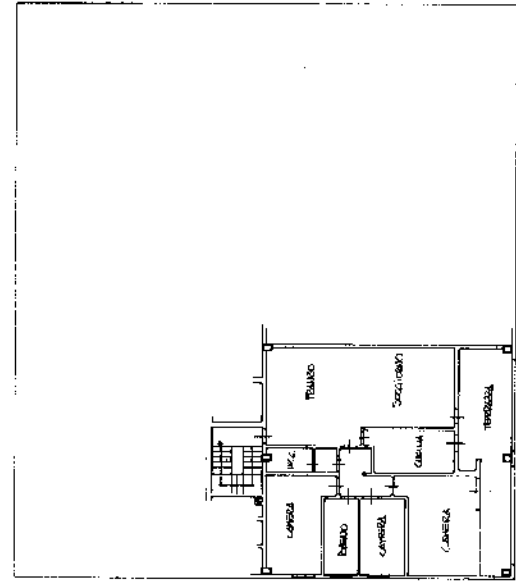
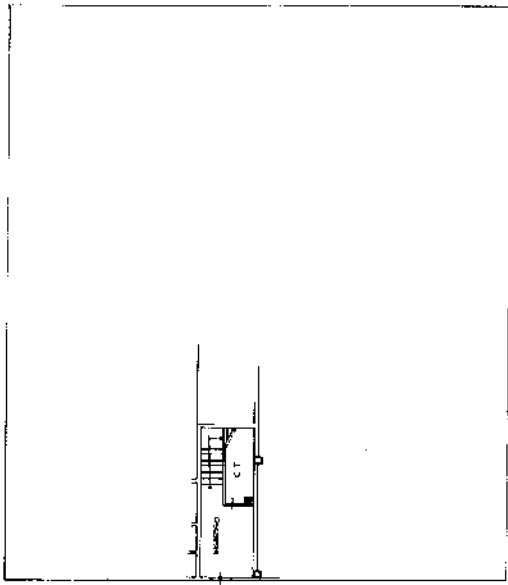

SPAZIO RISERVATO PER LE ANNOTAZIONI D'UFFICIO

DATA
 PROT. N. **14/666**

Compilata dal **GEOMETRA**
GIORGIO PAVONI
 iscritto all'Albo dei
 Geometri della Provincia di **TRIVISO**
 n. 1111
 Firma: *[Signature]*



STATO DI FATTO

particella n. 466 sub 2

piano terra

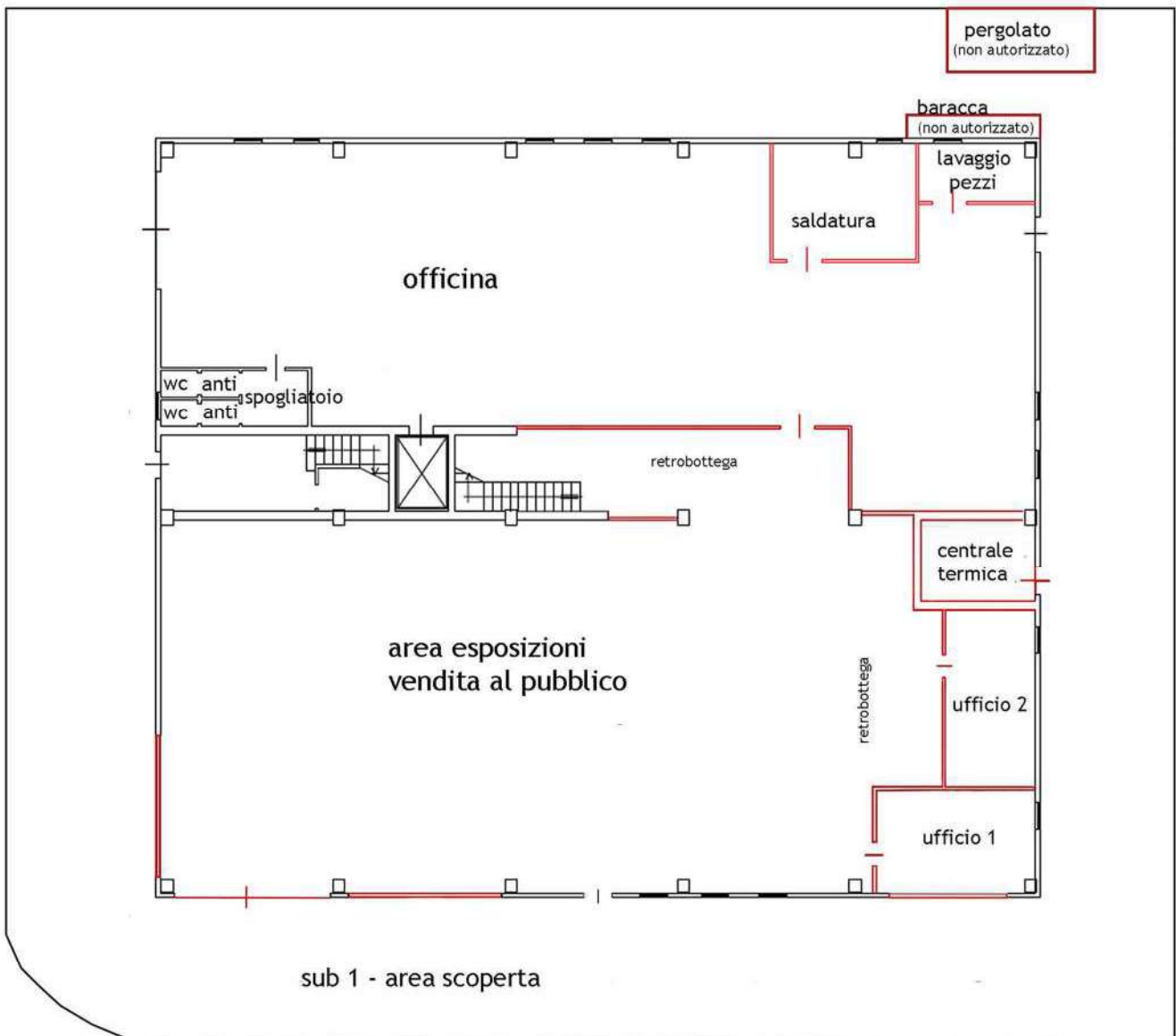

In rosso opere eseguite in difformità: modifiche edilizie realizzate senza permesso edilizio non conformi a quanto approvato con l'ultima concessione edilizia





MINISTERO DELLE FINANZE

Mod. B (Nuovo Catasto Edilizio Urbano)

DIREZIONE GENERALE DEL CATASTO E DEI SERVIZI TECNICI ERARIALI

NUOVO CATASTO EDILIZIO URBANO

(R. DECRETI-LEGGE 15 APRILE 1959, N. 452)

Planimetria dell'immobile situato nel Comune di CARBONERA Via BIGAN

Ditta [REDACTED]

Allegata alla dichiarazione presentata all'Ufficio Tecnico Erariale di TREVISO Scheda N.° 4

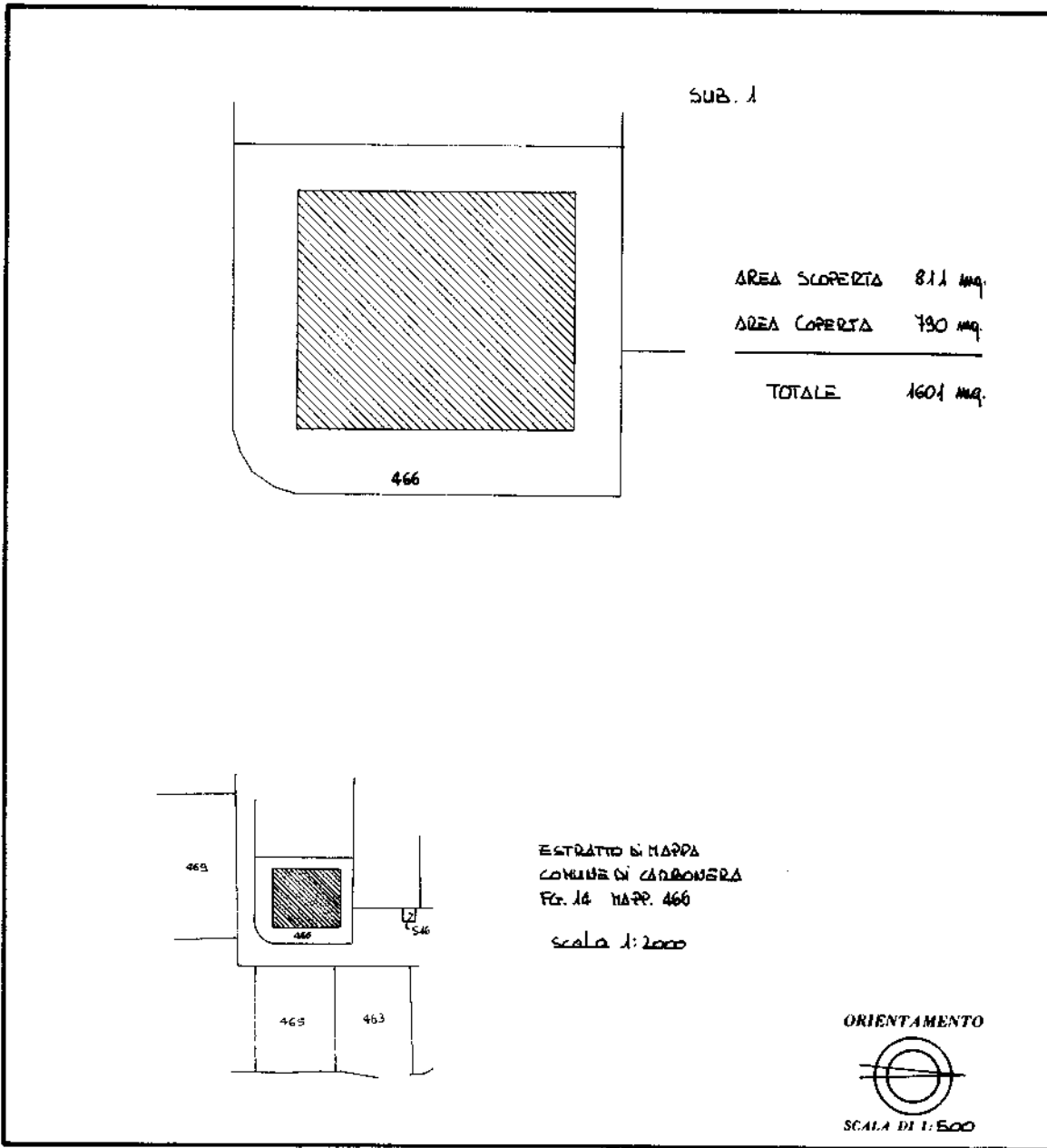

SPAZIO RISERVATO PER LE ANNOTAZIONI D'UFFICIO

DATA
PROT. N.°

[Handwritten signature]

Compilato dal GEOMETRA
(Titolo, nome e cognome del tecnico)
GIOVANNI PARDIUELLI
Iscritto all'Albo dei GEOMETRI
della Provincia di TREVISO
DATA 03.08.1987
Firma: *[Handwritten signature]*

Ultima planimetria in atti

Catasto dei Fabbricati - Situazione al 07/08/2025 - Comune di CARBONERA(B744) - < Sez. urbana D - Foglio 2 - Particella 466 - Subalterno 1 >
Firmato DRY/ARITICA/PAOLO Enneso Da: INFOCAMERE QUALIFIED ELECTRONIC SIGNATURE CA Serial#: 346352



STATO LEGITTIMO

particella n. 466

piano terra

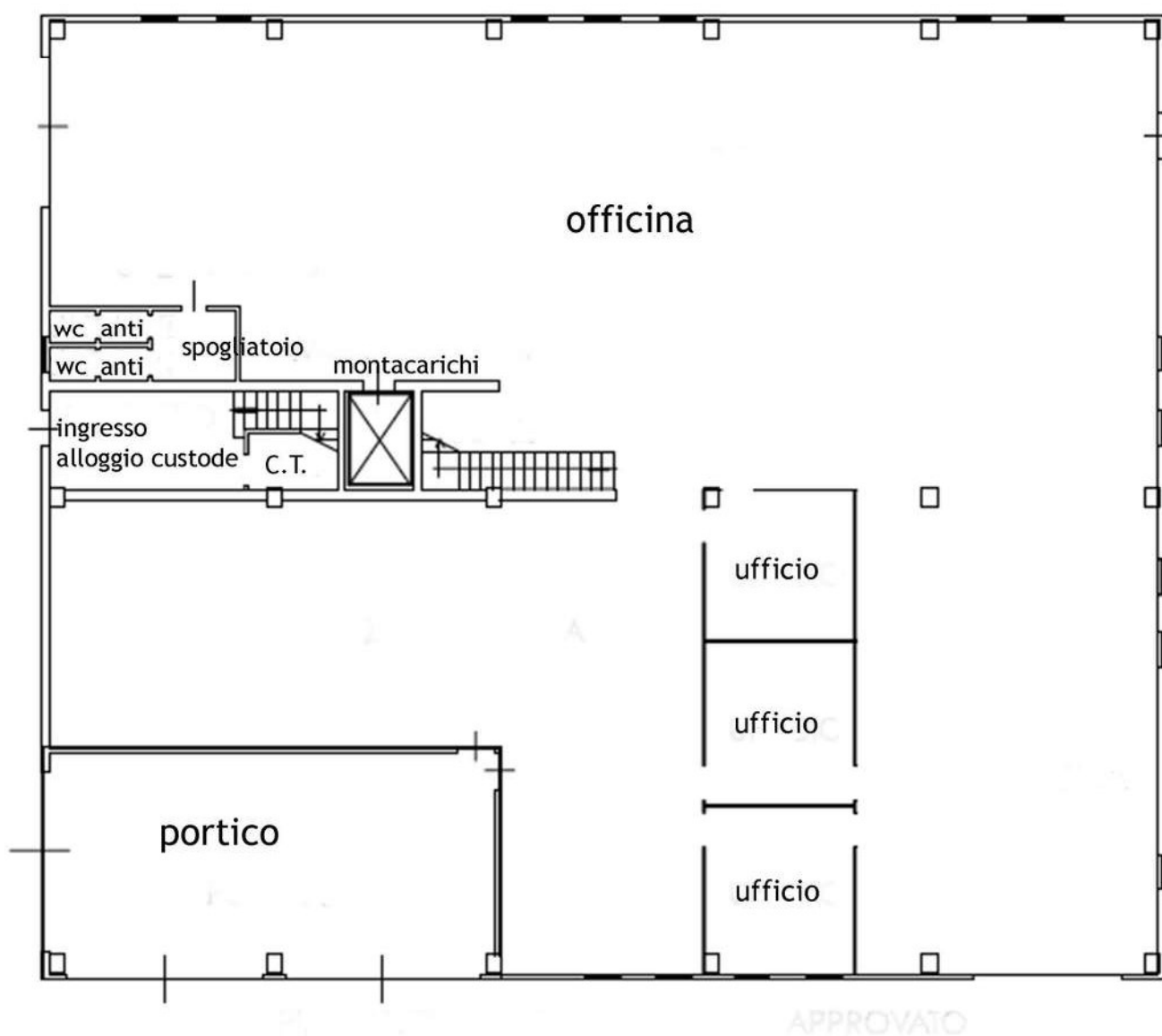

STATO LEGITTIMO

particella n. 466 sub 2 - officina magazzino

particella n. 466 sub 3 - appartamento custode

particella n. 466 sub 2 - officina magazzino piano primo

piano primo

