

N=55500

E=28900



Comune: (UD) TOLMEZZO
Foglio: 1
Scala originale: 1:1000
Dimensione cornice: 267.000 x 189.000 metProtocollo pratica T441188/2022
8-Nov-2022 20:48:58

1 Particella: 604

**Agenzia del Territorio
CATASTO FABBRICATI
Ufficio Provinciale di
Udine**

Dichiarazione protocollo n. UD0087208 del 26/04/2006

Planimetria di u.i.u. in Comune di Tolmezzo

Via Bandiera

civ. 6/A

Identificativi Catastali:

Sezione:

Foglio: 1

Particella: 604

Subalterno:

Compilata da:
Scarsini Lauro

Iscritto all'albo:
Periti Edili

Prov. Udine

N. 903

Scheda n. 1

Scala 1:200

PIANO TERRA

H=2,35

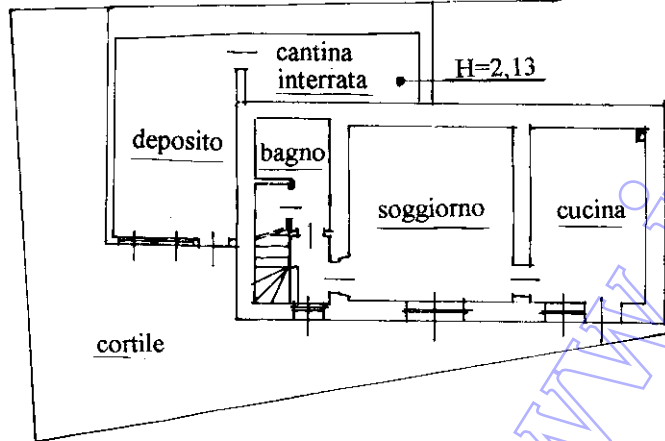

PRIMO PIANO

H=2,70

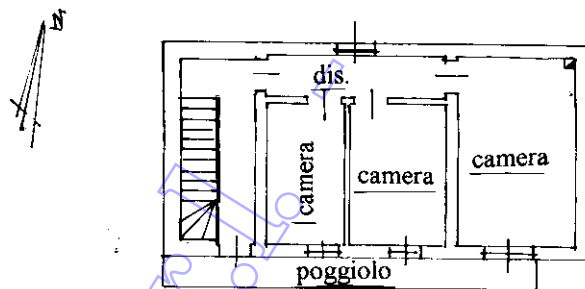

Coveg S.r.l.



Incrocio tra via Il Giugno e via Bandiera



Ingresso dalla via Bandiera al vicinale Cadunea e vista del rio Aip





Facciata posteriore del fabbricato



Facciata principale prospettante p.c. 523 – corte – non in proprietà





Facciata posteriore con baracca/serra da demolire e accesso alla proprietà



Cancello ingresso





Cucina

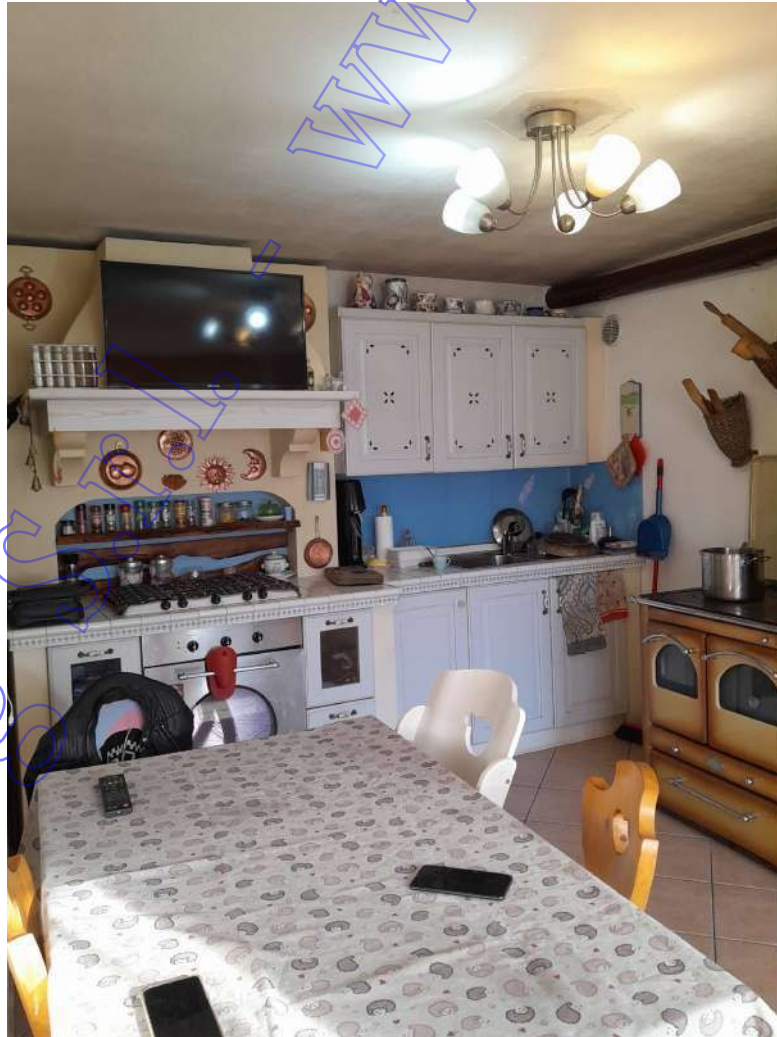

Coveo





Soggiorno



Bagno



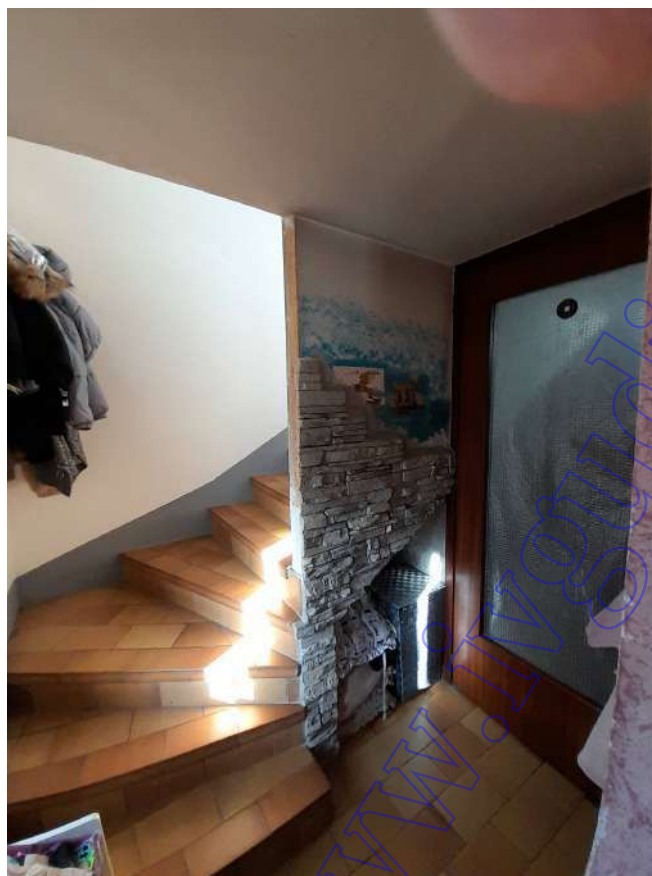

Accesso al primo piano

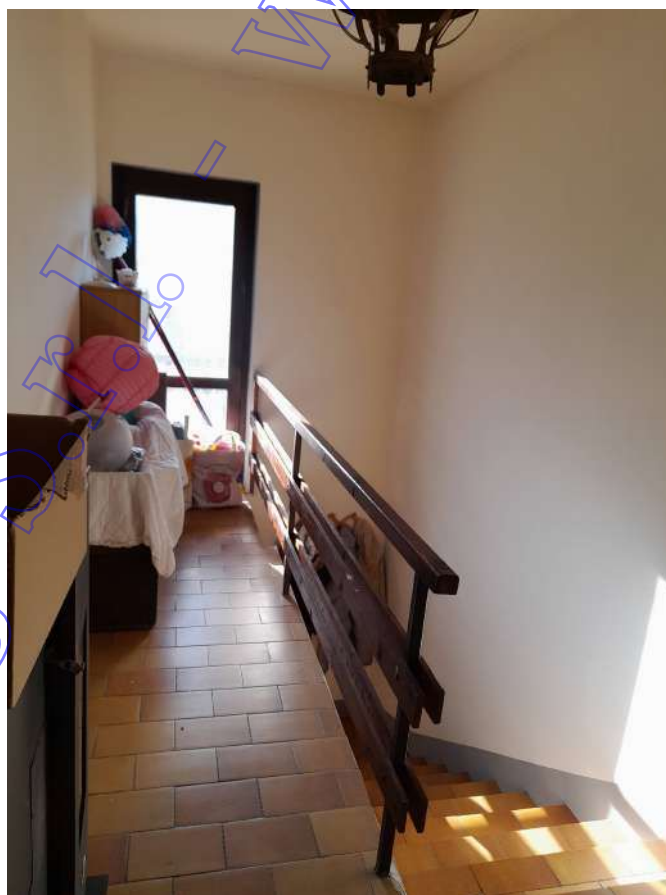

Disimpegno al primo piano

Coveas S.p.A.





Camera





Camera matrimoniale



Corridoio al primo piano e stufa con canna fumaria non a norma





Deposito parzialmente abusivo



Cantina

Coveos S.r.l.

AGENZIA DEL COLLEGIO DEI GEOMETRI
Giovanni
BELLINI
MARIA CRISTINA
2008
2008

