

SCHEMA FOTOGRAFICO - FOTOGRAFIE

Allegato A: schema fotografico

Allegato B: fotografie

ALLEGATO A

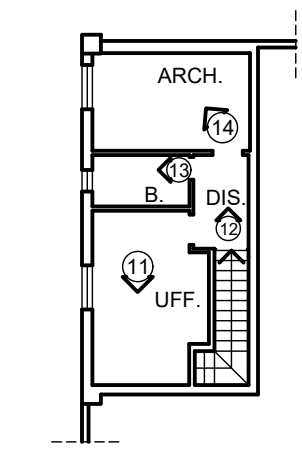

PIANTA PIANO PRIMO

VIA PRIVATA SICILIA

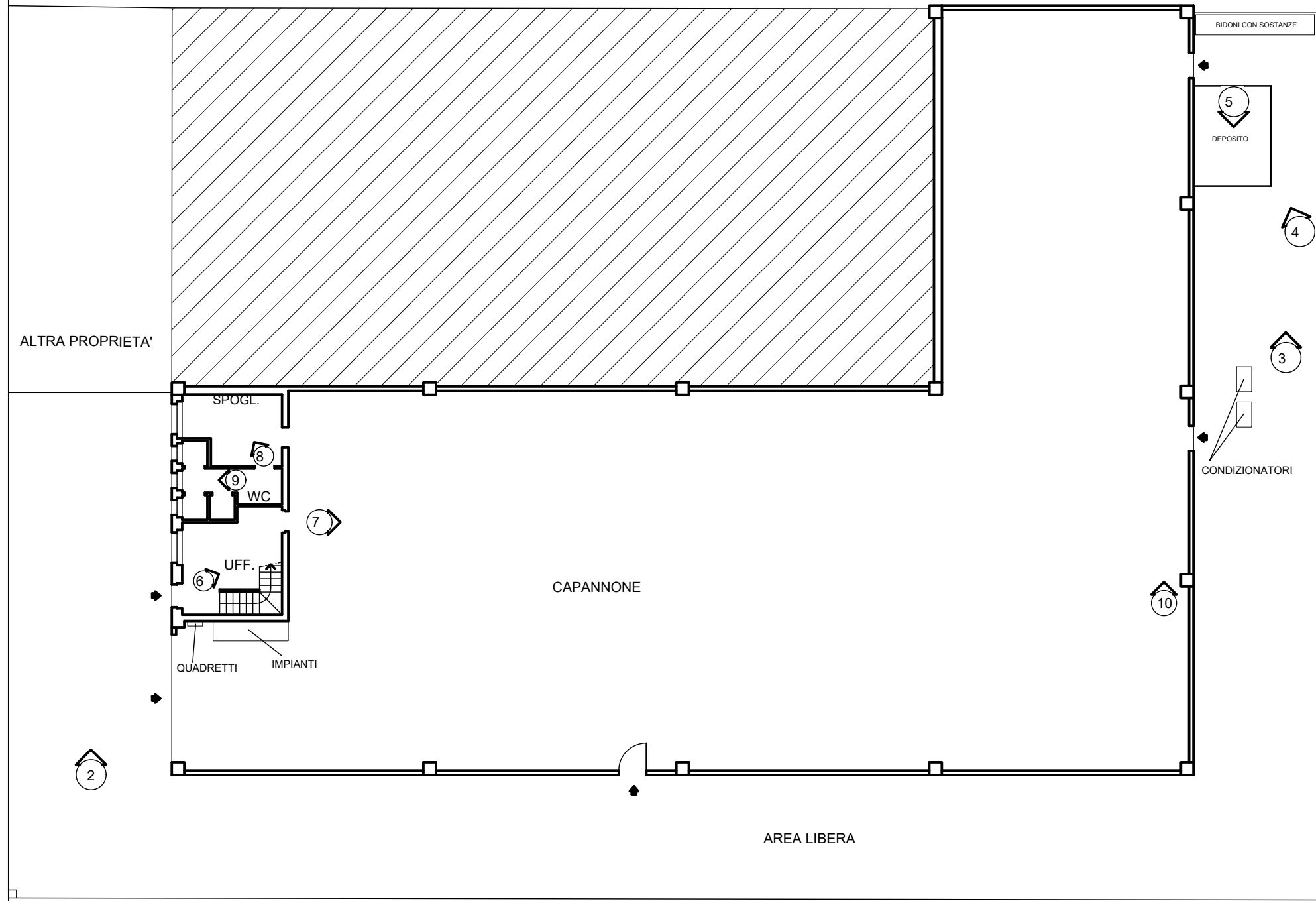

PIANTA PIANO TERRA

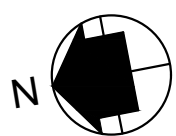

ALTRA PROPRIETA'

AREA LIBERA

CAPANNONE

ALTRA PROPRIETA'

ALTRA PROPRIETA'

COMUNE DI LODI VECCHIO (LO)

Via Privata Sicilia n° 17 -19

PLANIMETRIA INTERO LOTTO INTERESSATO DALLA PROCEDURA RIPRESE FOTOGRAFICHE

scala 1:200

11 novembre 2024

TAV. Unica

ALLEGATO A



1 - Fronte lato ingresso da strada



2 - cortile su lato strada



3 - cortile su retro



4 - ripostiglio esterno da demolire



5 - interno ripostiglio da demolire



6 - ufficio al piano terreno



7 - interno capannone lato uffici



8 - spogliatoio



9 - zona bagni piano terreno



10 - capannone spazio laterale



11 - locale con destinazione ufficio piano primo



12 - disimpegno primo piano



13 - bagno piano primo



14 - locale con destinazione archivio al primo piano



15 - bidoni con sostanze nel retro del cortile