

DOCUMENTI CATASTALI

Allegato A: estratto mappa catastale

Allegato B: planimetria catastale

Allegato C: visura catastale

N=5017400

ALLEGATO A



Direzione Provinciale di Lodi Ufficio Provinciale - Territorio - Direttore MONACO ANTONIO

Vis. tel. (0.90 euro)

E=1532200

1 Particella: 169

Comune: (LO) LODI VECCHIO

Scala originale: 1:2000

30-Lug-2024 18:26:28

Foglio: 3

Dimensione cornice: 534.000 x 378.000 metri

Protocollo pratica T352710/2024

* MOD. AN (CEU) *

MINISTERO DELLE FINANZE
DIREZIONE GENERALE DEL CATASTO E DEI SS.TT.EE.

CATASTO EDILIZIO URBANO (RDL 13-4-1939, n. 652)

Planimetria di u.i.u. in Comune di LODI VECCHIO via SICILIA

civ.

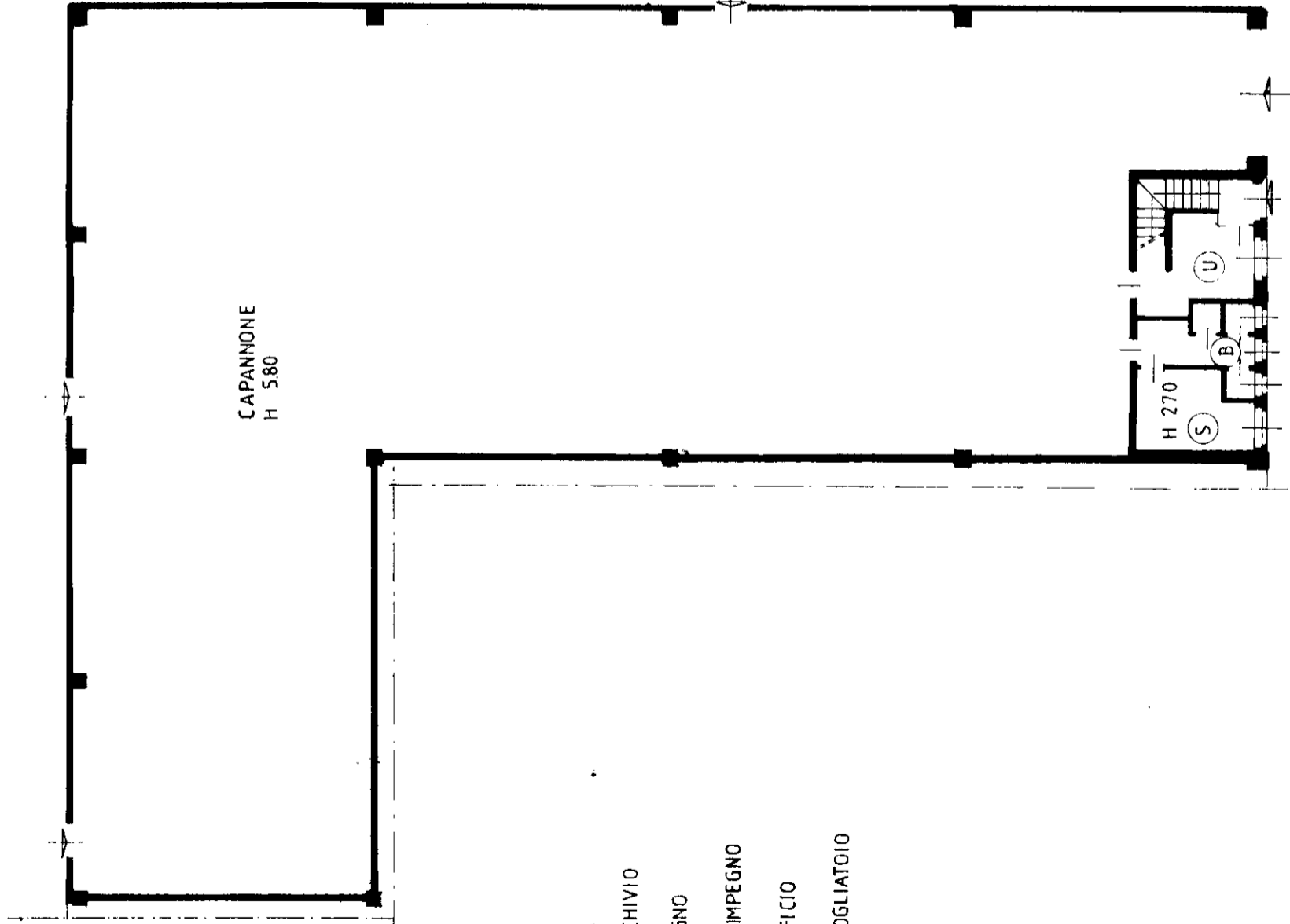

PIANO TERRA

LEGENDA

- (A) ARCHIVIO
- (B) BAGNO
- (D) DISIMPEGNO
- (U) UFFICIO
- (S) SPOGLIATOIO

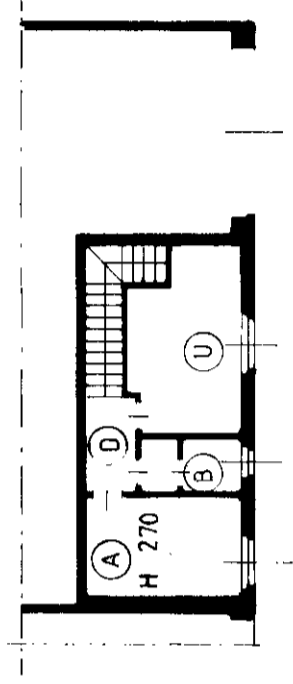

PIANO PRIMO

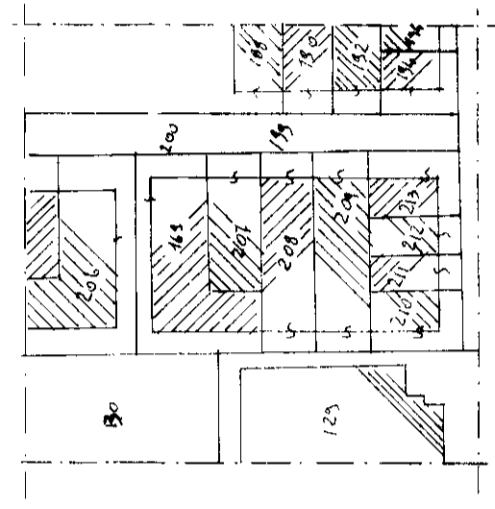

ESTRATTO CATASTALE
Fg 3 mapp 169
scala 1:2000

ORIENTAMENTO



SCALA DI F. 20

ALLEGATO ALL'UFFICIO

14 OTT. 1991

Dichiarazione di M.C.

Denuncia di variazione

Identificativi catastali

F. 3

n. 169