



Prospetto Sud-Ovest (Via dei Vestini)



Prospetto Sud-Est (Via Australia)



Ingresso Autorimessa (Via Australia)



Portone ingresso Condominiale (Via Australia)



Ingresso Condominiale



Vano scala Condominiale



Ascensore Condominiale

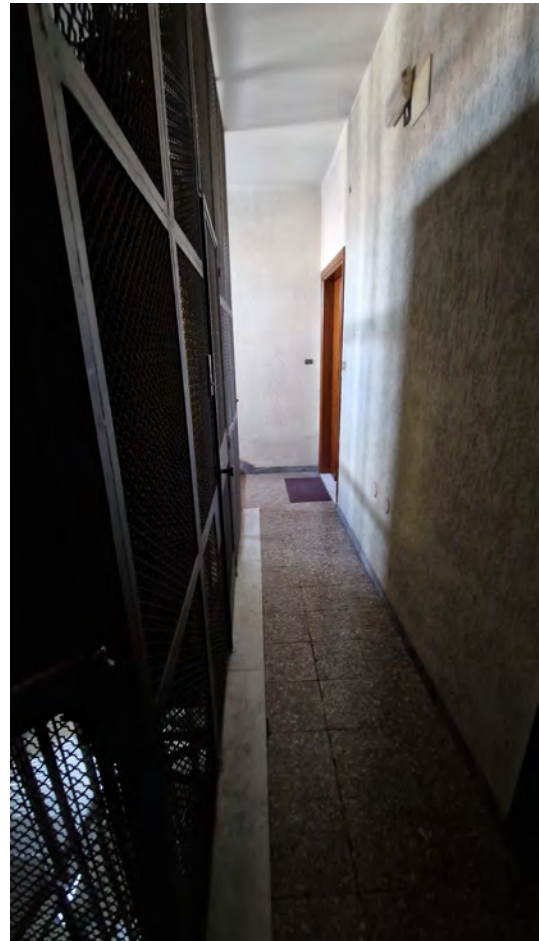

Ballatoio Quarto Piano

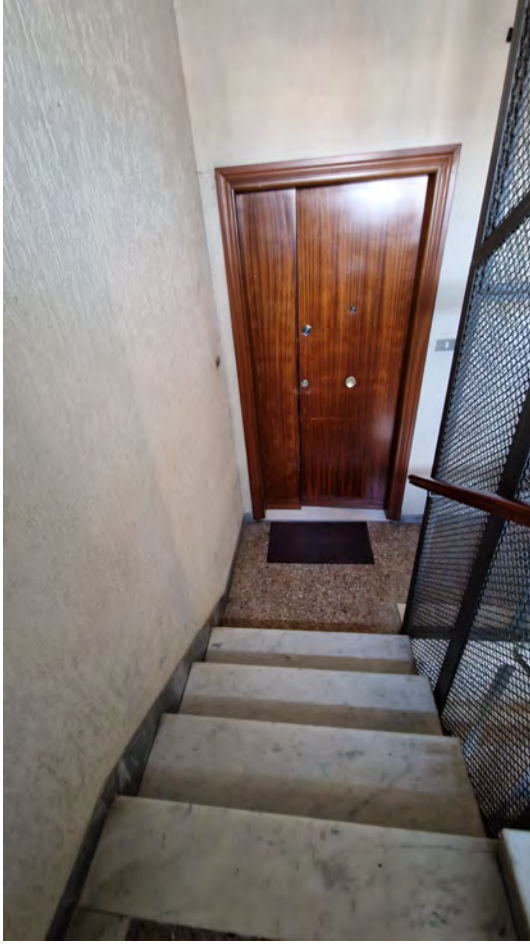

Portone Ingresso Appartamento ub 22



Disimpegno Ingresso



Salone



Cucina



Disimpegno zona notte



Studio



WC



Bagno



Li



LM



Porta accesso al Quinto Piano - Terrazzo

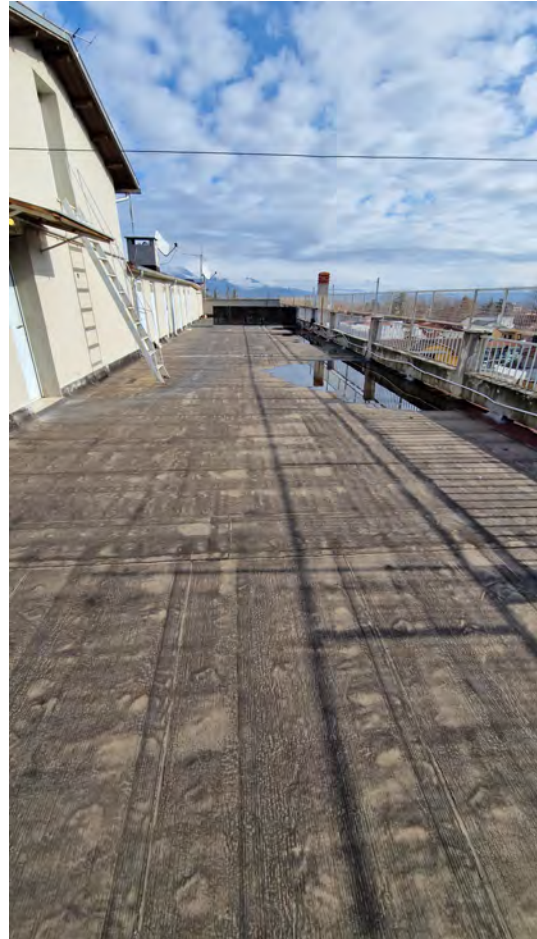

Terrazzo Lato Sud



Terrazzo Lato Ovest



Porta ingresso Locale di sgombero



Locale di sgombero (Sub 22) 5 Piano



Ingresso Autorimessa (Via Australia)



Rampa accesso Autorimessa (Via Australia)



Interno Rampa accesso Autorimessa



Posto auto identificato in catasto con Sub 45



Autorimessa identificata in catasto con Sub 18