

**Agenzia del Territorio  
CATASTO FABBRICATI  
Ufficio Provinciale di  
Varese**

Dichiarazione protocollo n. VA0214838 del 08/07/2010

Planimetria di u.i.u. in Comune di Castellanza

Via Amilcare Ponchielli

civ. SC

Identificativi Catastali:

Sezione: CG  
Foglio: 7  
Particella: 4965  
Subalterno: 131

Compilata da:  
Bollati Paolo

Iscritto all'albo:  
Architetti

Prov. Varese

N. 1112

Scheda n. 1

Scala 1:200

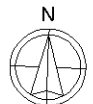
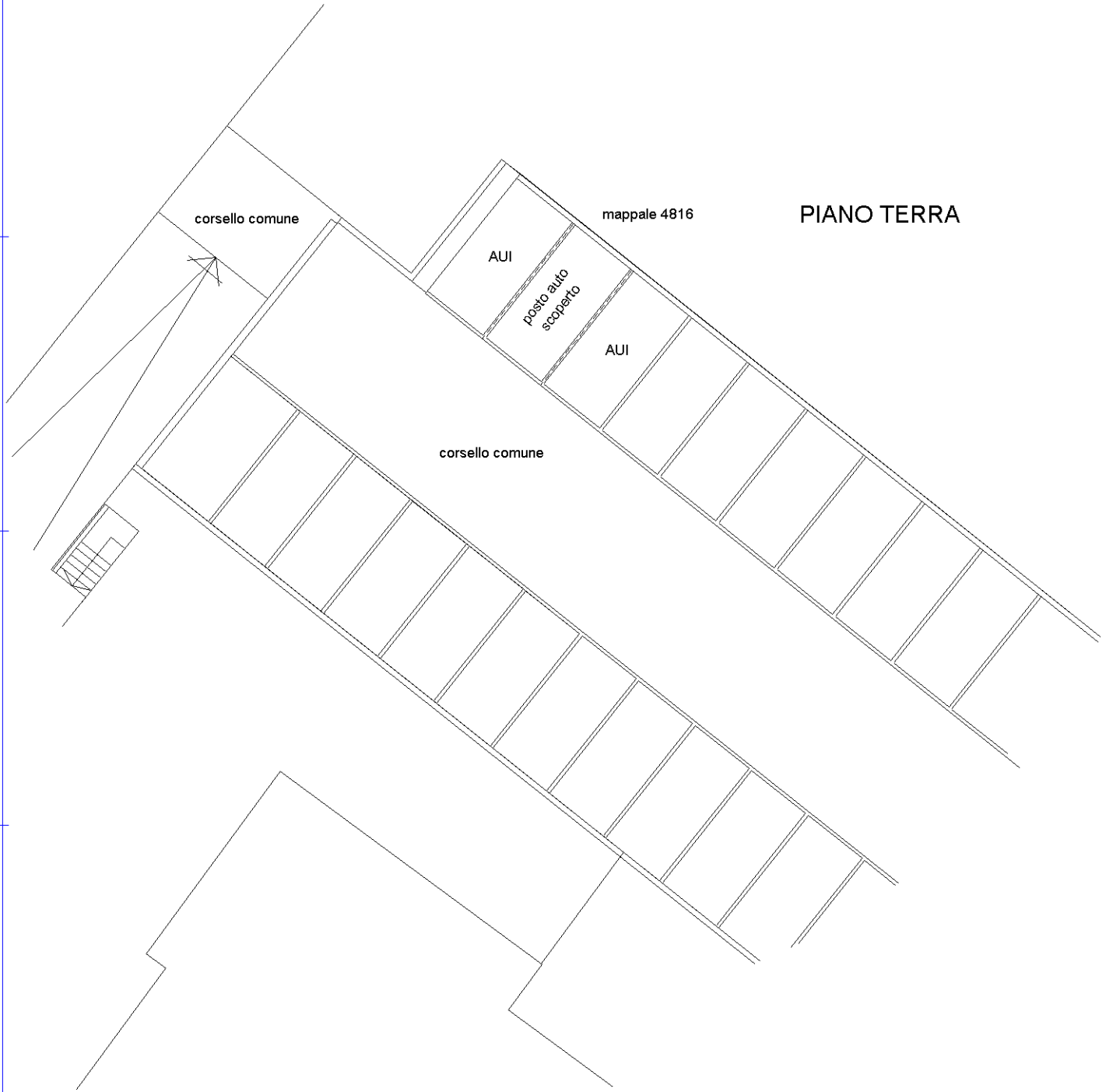

Ultima planimetria in atti