

**Agenzia del Territorio
CATASTO FABBRICATI
Ufficio Provinciale di
Varese**

Dichiarazione protocollo n. VA0214838 del 08/07/2010

Planimetria di u.i.u. in Comune di Castellanza

Via Amilcare Ponchielli

civ. SC

Identificativi Catastali:

Sezione: CG

Foglio: 7

Particella: 4965

Subalterno: 50

Compilata da:
Bollati Paolo

Iscritto all'albo:
Architetti

Prov. Varese

N. 1112

Scheda n. 1

Scala 1:200

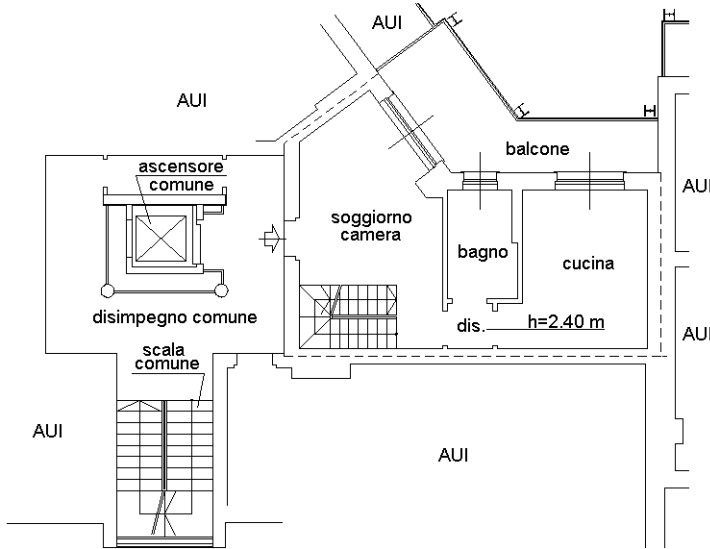

PIANO SECONDO
H = 2.70 m

PIANO TERZO
H = 2.39 m

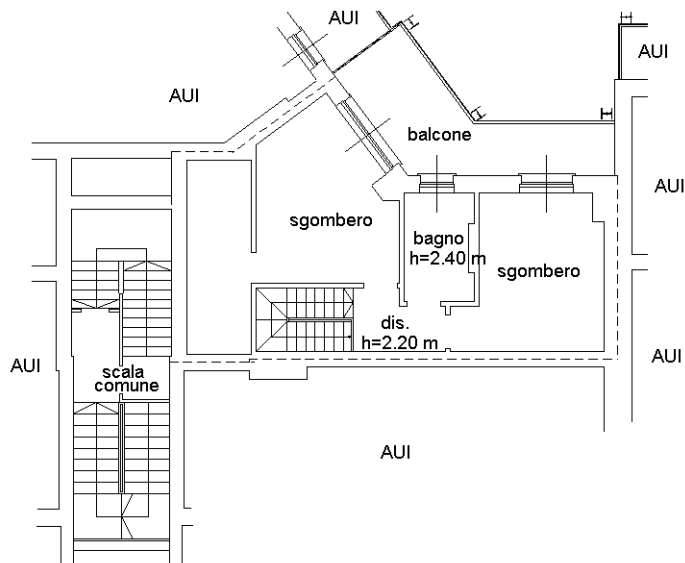

Catasto dei Fabbricati - Situazione al 31/03/2026 - Comune di CASTELLANZA(C139) - < Foglio 6 - Particella 4965 - Subalterno 50 >
VIA PONCHIELLI AMILCARE n. SC Piano 2-3

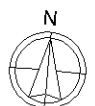

Ultima planimetria in atti