

Esito dell'aggiornamento cartografico - Atto di aggiornamento protocollo n. 2019/26186 del 20/5/2019

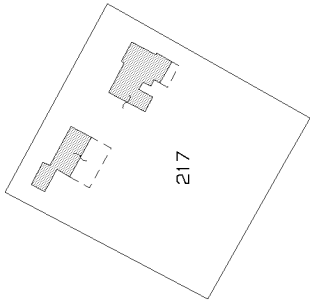

N=57400

E=38500

1 Particella: 217

Comune: PORTO VIRO/B
Foglio: 9
Richiedente: GIACON CESARE
Scala originale: 1:2000
Dimensione cornice: 534,000 x 378,000 metri
20-Mag-2019 15:15:18
Prot. n. R026186/2019



N=57400

E=38500

1 Particella: 217

Scala originale: 1:2000
 Dimensione cornice: 534.000 x 378.000 m. Protocollo pratica T129797/2025
 3-Dic-2025 11:21:19
 Comune: (RO) PORTO VIRO/B
 Foglio: 9

ELABORATO PLANIMETRICO

Agenzia delle Entrate
CATASTO FABBRICATI
Ufficio Provinciale di
Rovigo

Comune di Porto Viro

Protocollo n. RO0027776 del 27/05/2019

Sezione: DO Foglio: 9

Particella: 217

Tipo Mappale n. 26186

del 20/05/2019

Dimostrazione grafica dei subalterni

Scala 1 : 500

PIANO TERRA

mapp. 140

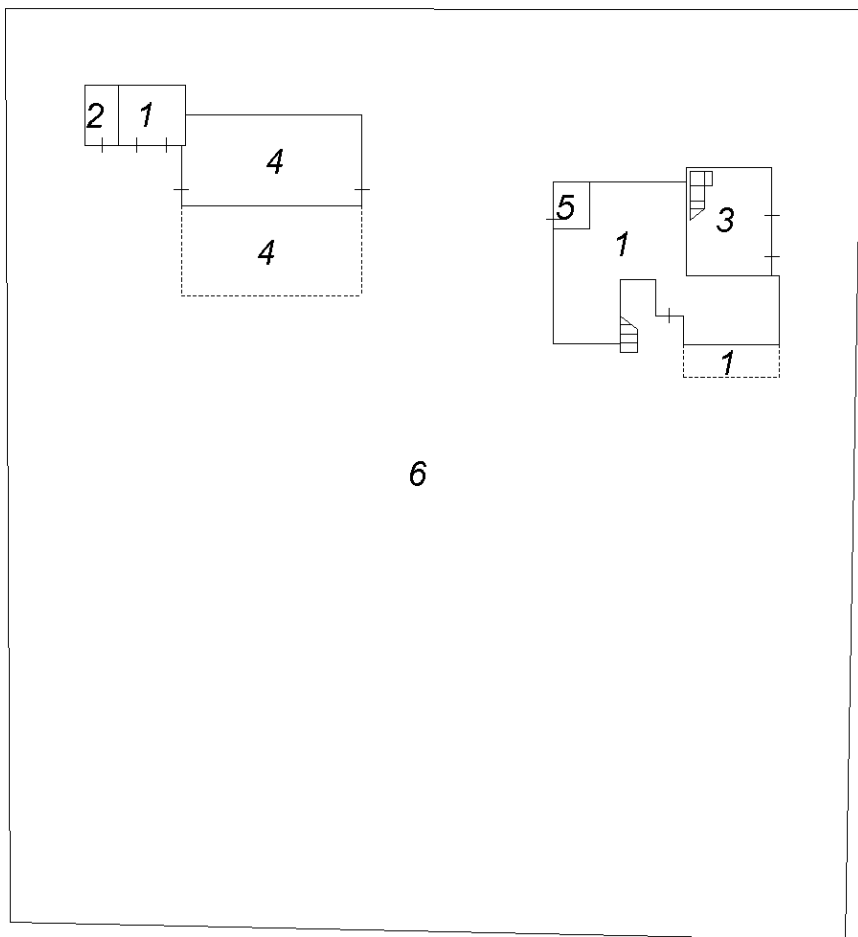

mapp. 140

mapp. 140

PIANO PRIMO

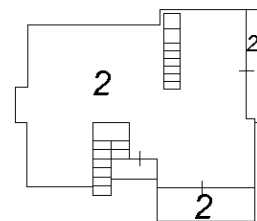

mapp. 92



Ultima planimetria in atti

ELABORATO PLANIMETRICO

**Agenzia delle Entrate
CATASTO FABBRICATI
Ufficio Provinciale di
Rovigo**

Comune di Porto Viro

Protocollo n. RO0027776 del 27/05/2019

Sezione: DO Foglio: 9

Particella: 217

Tipo Mappale n. 26186 del 20/05/2019

Dimostrazione grafica dei subalterni

Scala 1 : 500

PIANO TERRA

mapp. 140

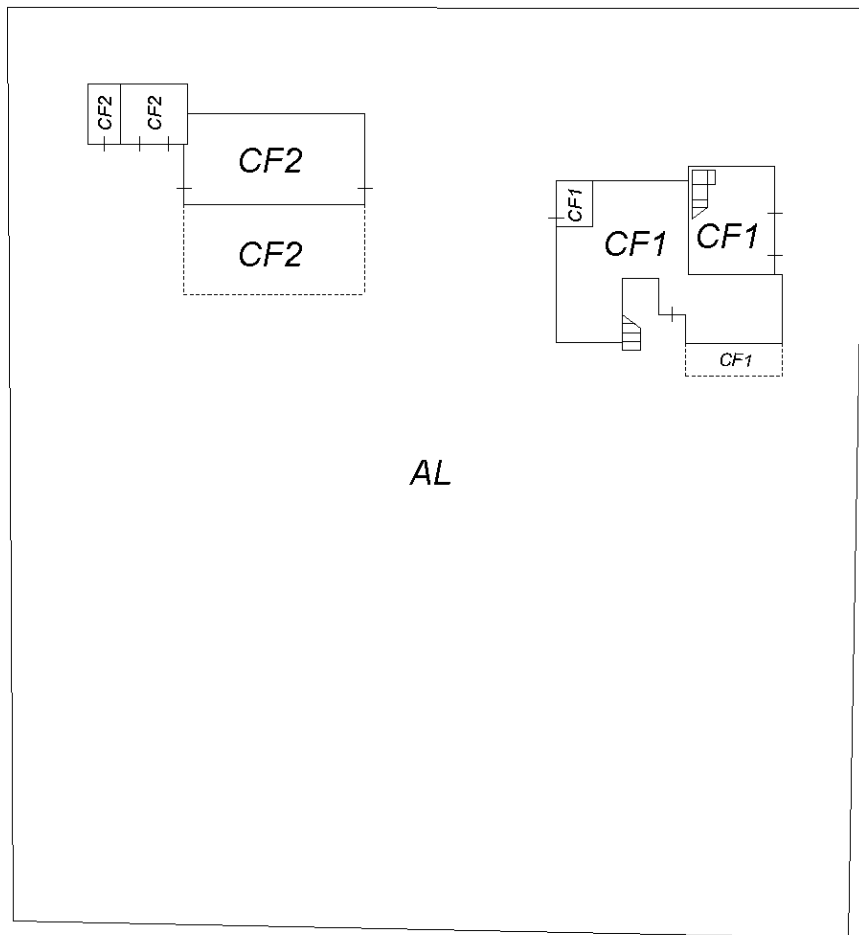

PIANO PRIMO

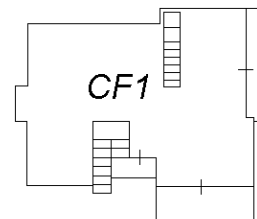

AL

mapp. 92



Ultima planimetria in atti

**Agenzia delle Entrate
CATASTO FABBRICATI
Ufficio Provinciale di
Rovigo**

Dichiarazione protocollo n. RO0027776 del 27/05/2019

Planimetria di u.i.u. in Comune di Porto Viro

Via Romea

civ. 47

Identificativi Catastali:

Sezione: D0

Foglio: 9

Particella: 217

Subalterno: 1

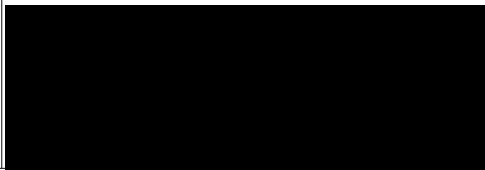

Scheda n. 1

Scala 1:200

PIANO TERRA

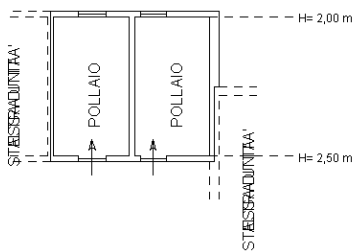

PIANO TERRA

H= 2,70 m

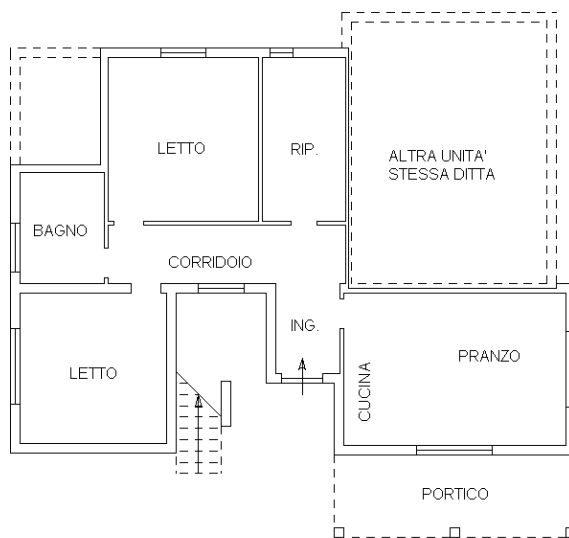

Ultima planimetria in atti

Catasto dei Fabbricati - Situazione al 07/05/2021 - Comune di PORTO VIRO (G926) - < Sez.Urb.: DO - Foglio: 9 - Particella: 217 - Subalterno: 1 >
VIA ROMEA n. 47 piano: T;

**Agenzia delle Entrate
CATASTO FABBRICATI
Ufficio Provinciale di
Rovigo**

Dichiarazione protocollo n. RO0027776 del 27/05/2019

Planimetria di u.i.u. in Comune di Porto Viro

Via Romea

civ. 49

Identificativi Catastali:

Sezione: D0

Foglio: 9

Particella: 217

Subalterno: 2

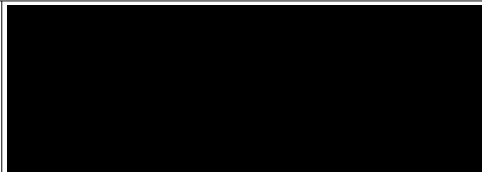

Scheda n. 1

Scala 1:200

PIANO TERRA

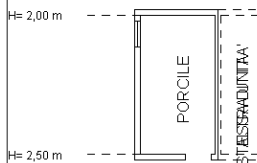

PIANO PRIMO

H= 3,00 m

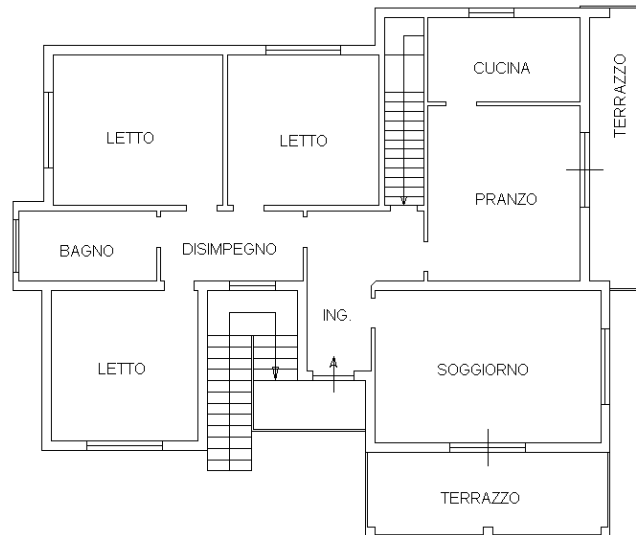

Ultima planimetria in atti

Catasto dei Fabbricati - Situazione al 07/05/2021 - Comune di PORTO VIRO (G926) - < Sez.Urb.: DO - Foglio: 9 - Particella: 217 - Subalterno: 2 >
VIA ROMEA n. 49 piano: T-1;

Agenzia delle Entrate
CATASTO FABBRICATI
Ufficio Provinciale di
Rovigo

Dichiarazione protocollo n. RO0027776 del 27/05/2019

Planimetria di u.i.u. in Comune di Porto Viro

Via Romea

civ. SNC

Identificativi Catastali:

Sezione: DO

Foglio: 9

Particella: 217

Subalterno: 3

Scheda n. 1

Scala 1:200

PIANO TERRA

H= 2,70 m

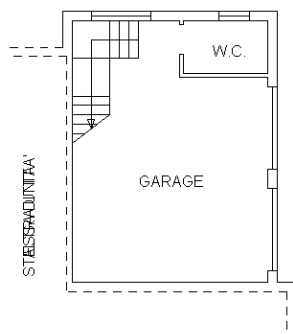

Ultima planimetria in atti

Data: 07/05/2021 - n. T97746 - Richiedente: TRGGLG59D11H620N

Totale schede: 1 - Formato di acquisizione: A4(210x297) - Formato stampa richiesto: A4(210x297)

Catasto dei Fabbricati - Situazione al 07/05/2021 - Comune di PORTO VIRO (G926) - < Sez.Urb.: DO - Foglio: 9 - Particella: 217 - Subalterno: 3 >
VIA ROMEA n. 47 n. 49 piano: T;

Agenzia delle Entrate
CATASTO FABBRICATI
Ufficio Provinciale di
Rovigo

Dichiarazione protocollo n. RO0027776 del 27/05/2019

Planimetria di u.i.u. in Comune di Porto Viro

Via Romea

civ. SNC

Identificativi Catastali:

Sezione: DO

Foglio: 9

Particella: 217

Subalterno: 4

Scheda n. 1

Scala 1:200

PIANO TERRA

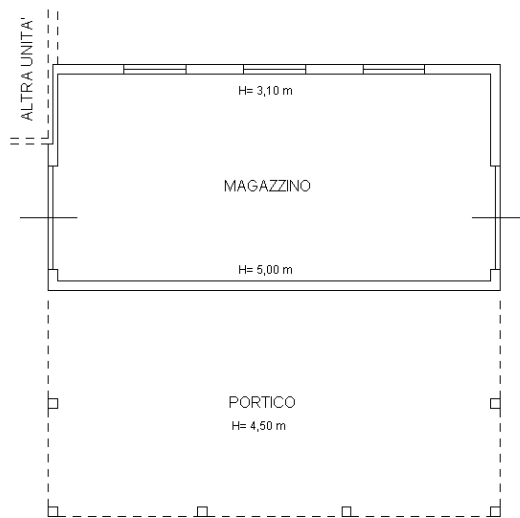

Ultima planimetria in atti

Catasto dei Fabbricati - Situazione al 07/05/2021 - Comune di PORTO VIRO (G926) - < Sez.Urb.: DO - Foglio: 9 - Particella: 217 - Subalterno: 4 >
VIA ROMEA n. 47 n. 49 piano: T;