

**COMUNE DI SAN GIOVANNI BIANCO (BG)
VIA RONCAGLIA ENTRO N.25
VIA RONCAGLIA FUORI S.N.**

DOCUMENTAZIONE FOTOGRAFICA

**FOGLIO 24 PARTICELLA 109 SUBALTERNO 705 – ABITAZIONE
FOGLIO 24 PARTICELLA 110 SUBALTERNO 702 - AUTORIMESSA**

LOCALIZZAZIONE DEL COMUNE DI SAN GIOVANNI BIANCO (BG) A LIVELLO PROVINCIALE



INDIVIDUAZIONE DELL'IMMOBILE CON VISTA SATELLITARE

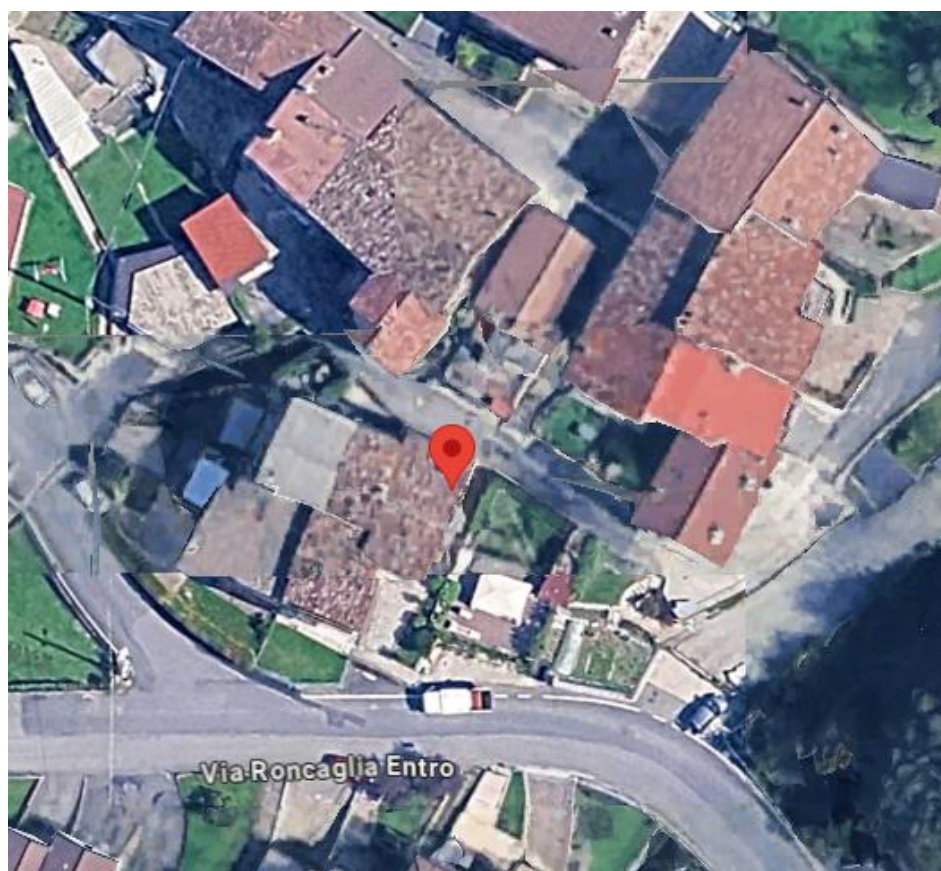

FOGLIO 24 PARTICELLA 109 SUB. 705
VISTA ESTERNA DA VIA RONCAGLIA ENTRO N.25
CON INDIVIDUAZIONE IMMOBILE



SCALA COMUNALE DI ACCESSO



VISTA INGRESSO



INGRESSO COMUNE A PIANO TERRA



VISTA 1 INTERNA ALLA CANTINA



VISTA 2 INTERNA ALLA CANTINA



DISIMPEGNO PIANO SECONDO



SCALE AD USO ESCLUSIVO

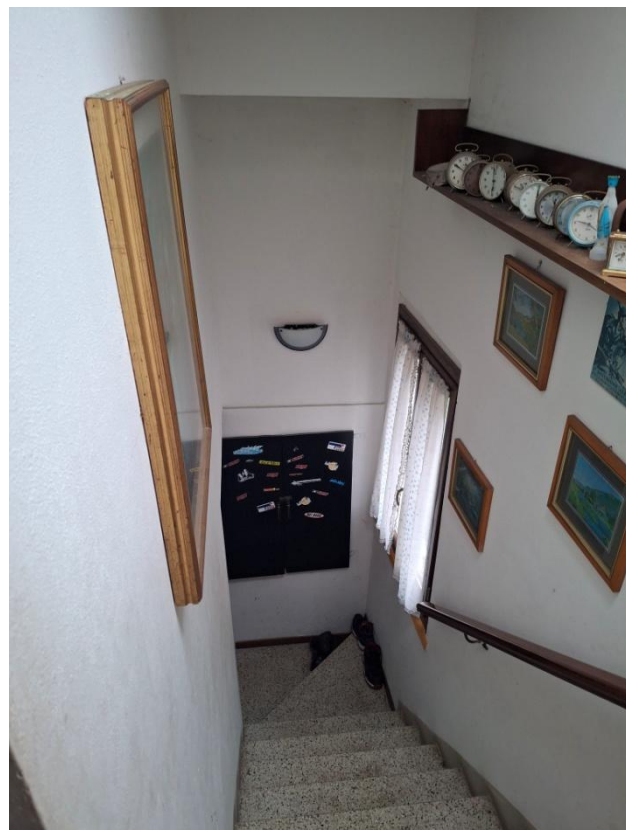

LUCERNARIO SU SCALE CON IDENTIFAZIONE TRACCE D'INFILTRAZIONI ACQUA



SOGGIORNO- CUCINA



SOGGIORNO CON TRACCE D'INFILTRAZIONI PROVENIENTI DAL TETTO



VISTA CALDAIA CON INFILTRAZIONI D'ACQUA PROVENIENTI DAL TETTO



DISIMPEGNO ZONA NOTTE

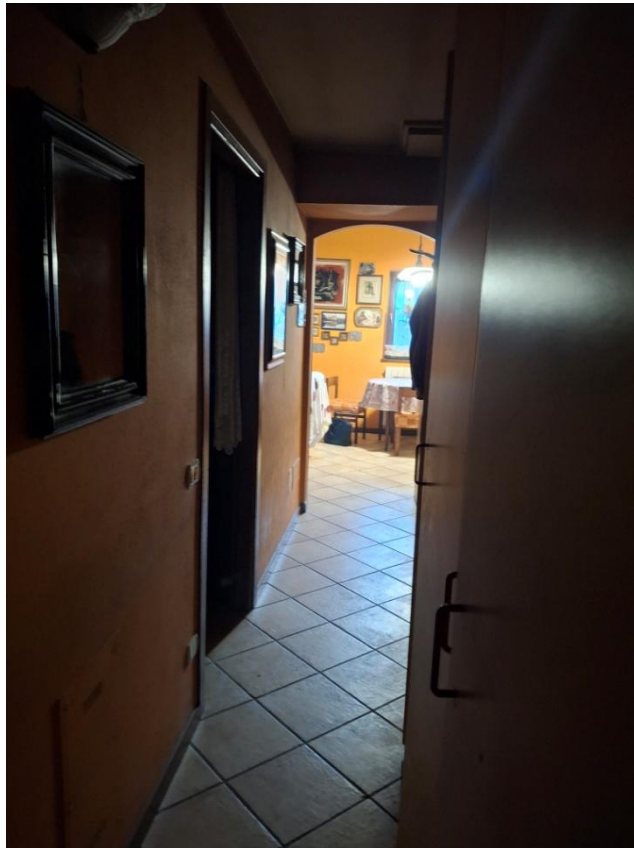

BAGNO



BAGNO - ZONE CON MUFFA LATO OVEST



BAGNO – ZONE CON MUFFA LATO EST

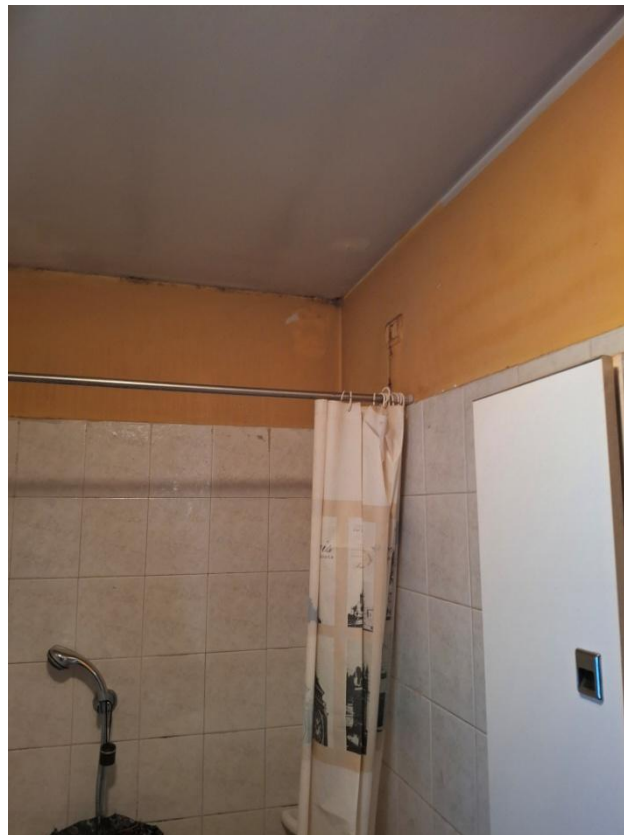

CAMERA 1 CON ZONE DI MUFFA SUL SOFFITTO
VISTA 1

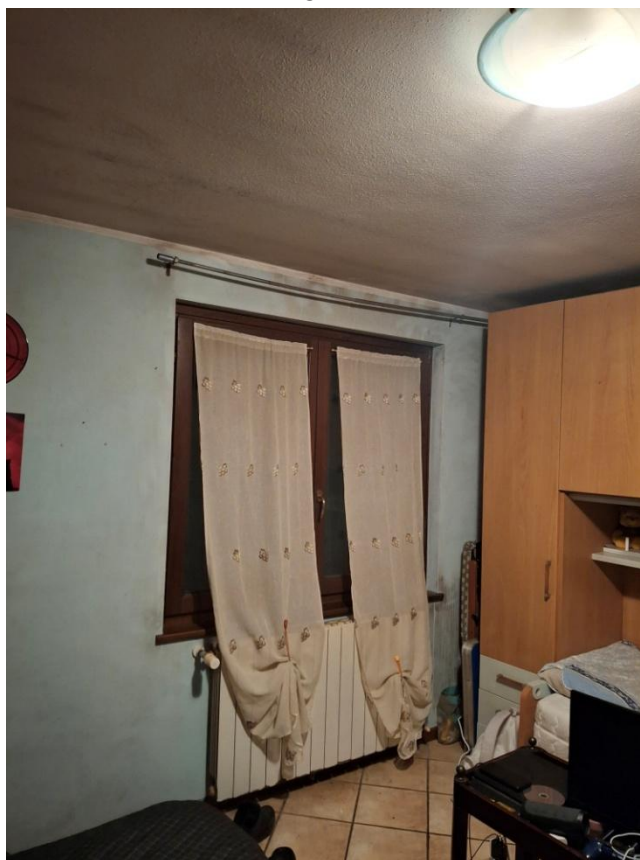

VISTA 2

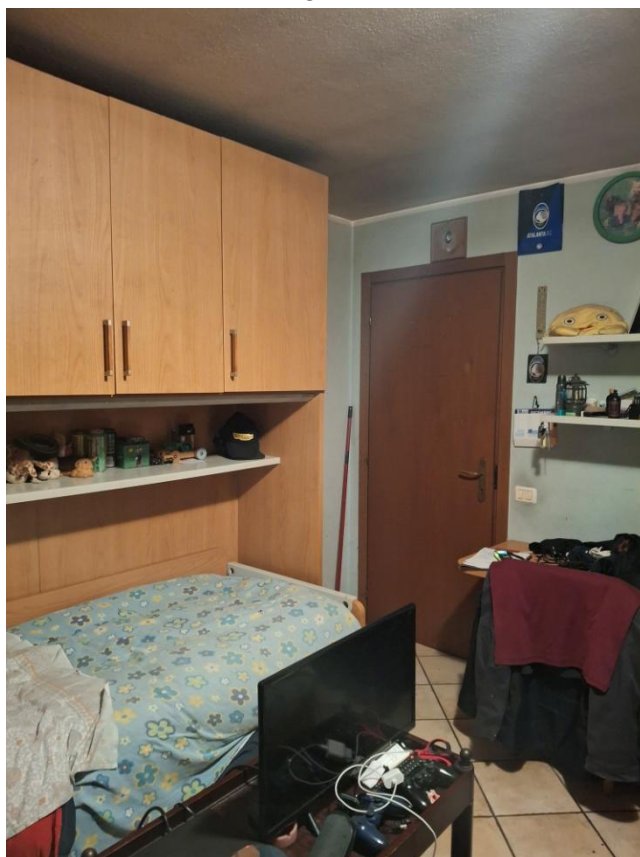

CAMERA 2 CON ZONE DI MUFFA SUL SOFFITTO
VISTA 1

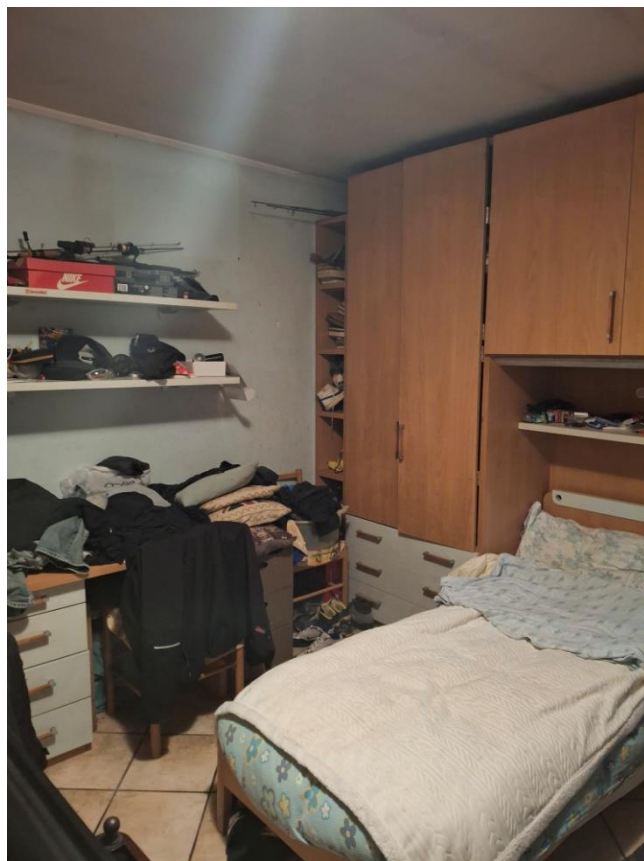

VISTA 2

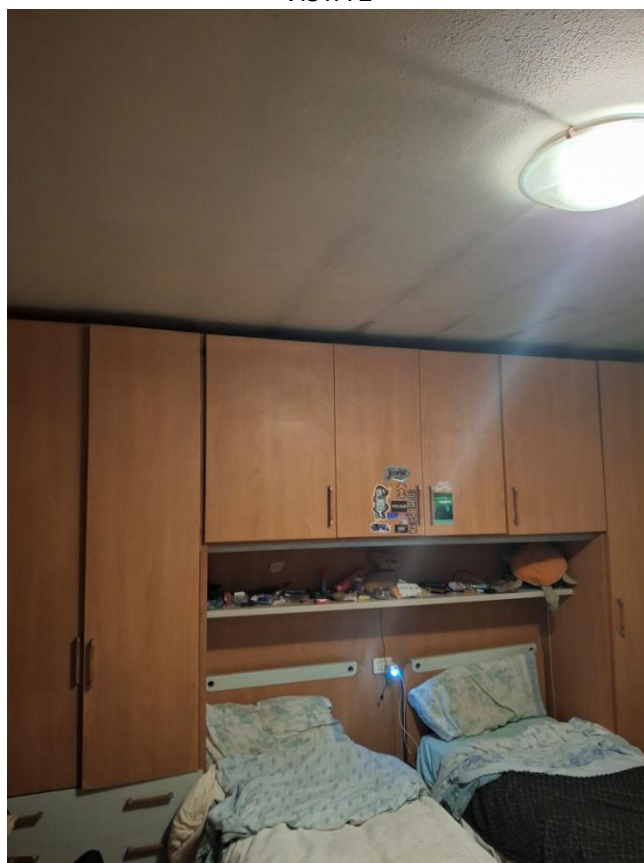

**FOGLIO 24 PARTICELLA 110 SUB. 702
VIA RONCAGLIA FUORI S.N.**

IDENTIFICAZIONE AUTORIMESSA E GIARDINO



SCALA COMUNALE PER RAGGIUNGERE IL GIARDINO



PASSAGGIO COMUNALE ESTERNO AL GIARDINO - LATO OVEST



PASSAGGIO COMUNALE ESTERNO AL GIARDINO - LATO NORD



INGRESSO GIARDINO



VISTA GIARDINO PORZIONE NON PAVIMENTATA



VISTA GIARDINO - RIPOSTIGLI



VISTA GIARDINO – PORZIONE PAVIMENTATA

