

PIANO TERRA - Scala 1:100

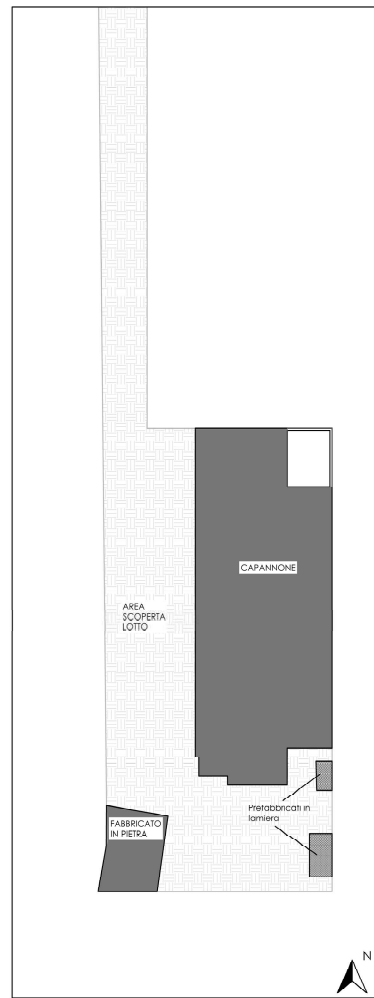

AREA ESTERNA - Scala 1: 2000



Stralicia P.R.G. Comune di Ruvo di Puglia con localizzazione lotto pignorato (ZONA OMOGENEA D1)



Cancellato A con affaccio su Strada Provinciale (di accesso all'area comune con altri immobili)

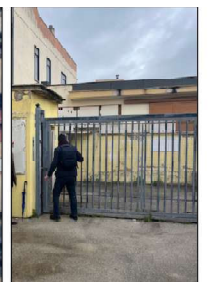

Cancellato B (ingresso al compendio pignorato)



Vista del lotto su cui insiste il compendio pignorato dal Cancellato B

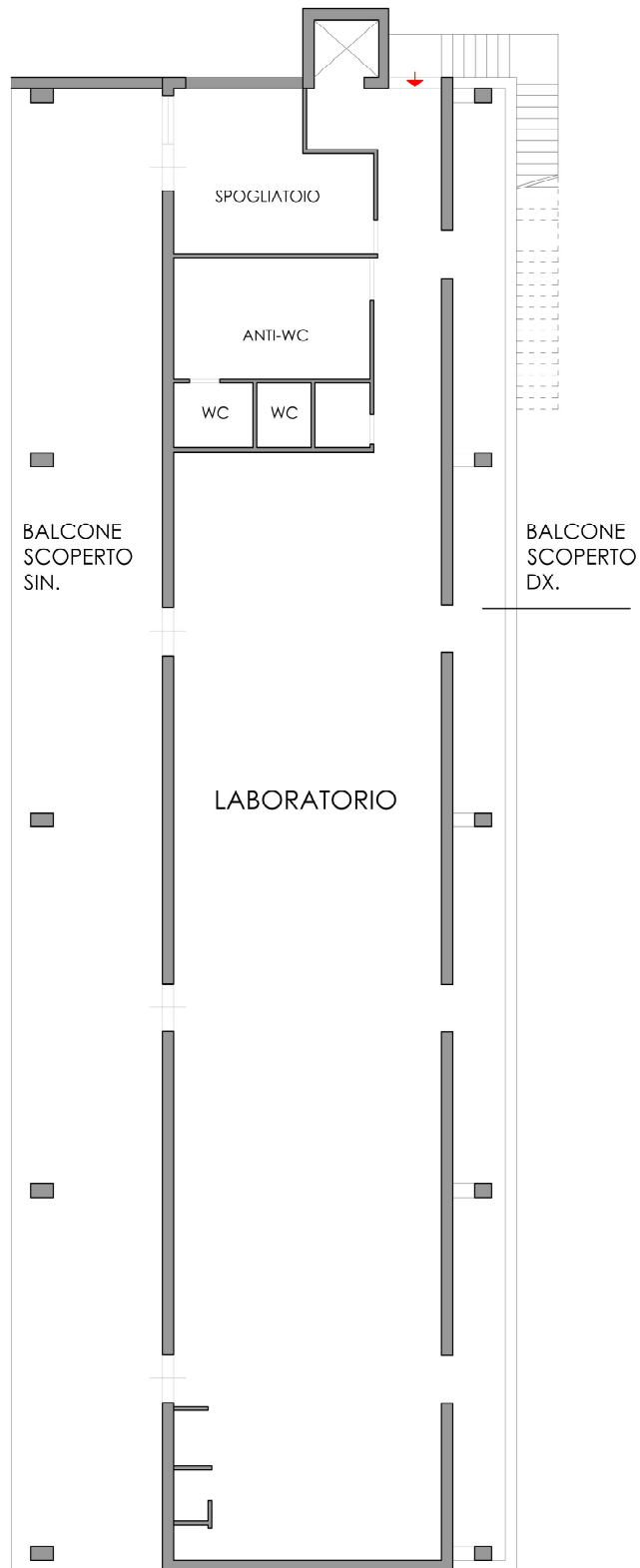

PIANO PRIMO - Scala 1:100

TRIBUNALE DI TRANI

N. 44/2023 R.G. Es.IMM.

GIUDICE : DOTT. ssa Francesca PASTORE

**Documentazione fotografica
accesso del 19.03.2024 - LOTTO UNICO**

Strada Provinciale Ruvo-Terlizzi, n. 39

PERIZIA ESPERTO STIMATORE NOMINATO

ARCH. OMBRETTA IANNONE

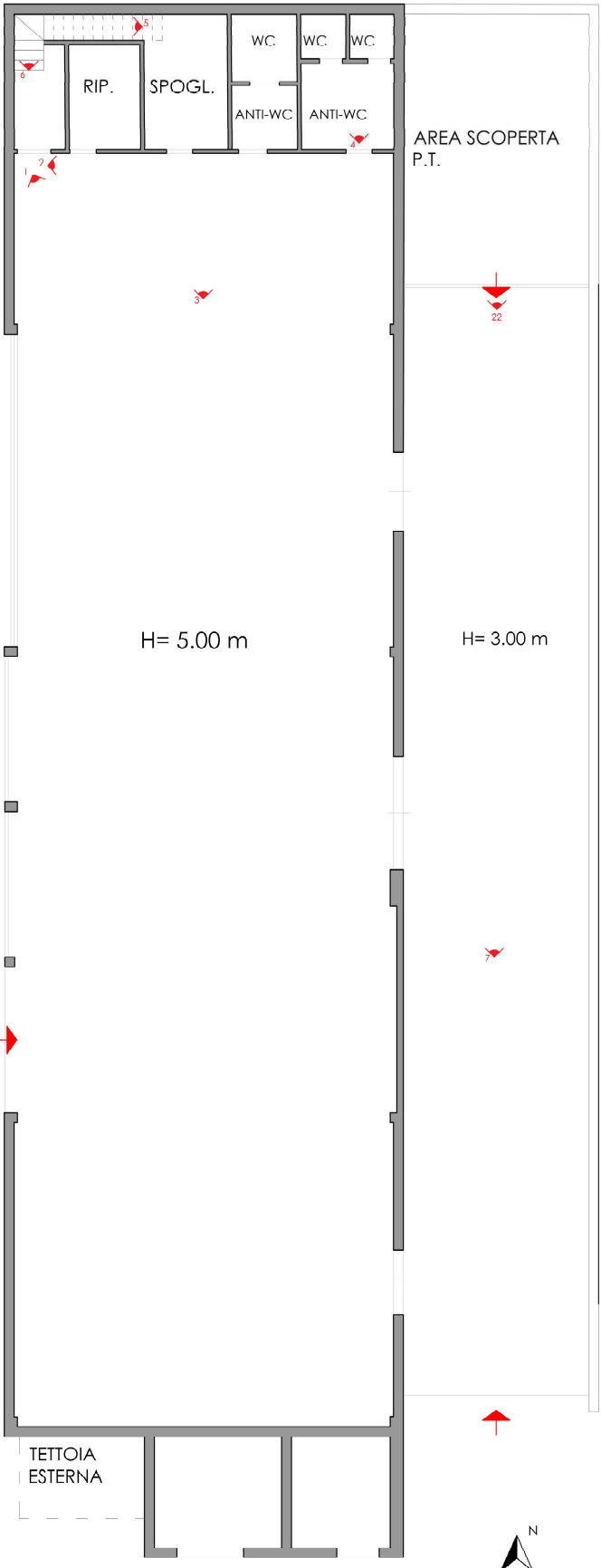
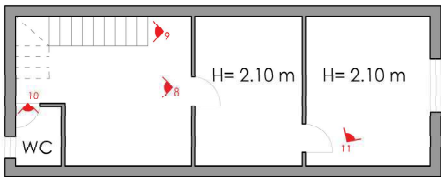

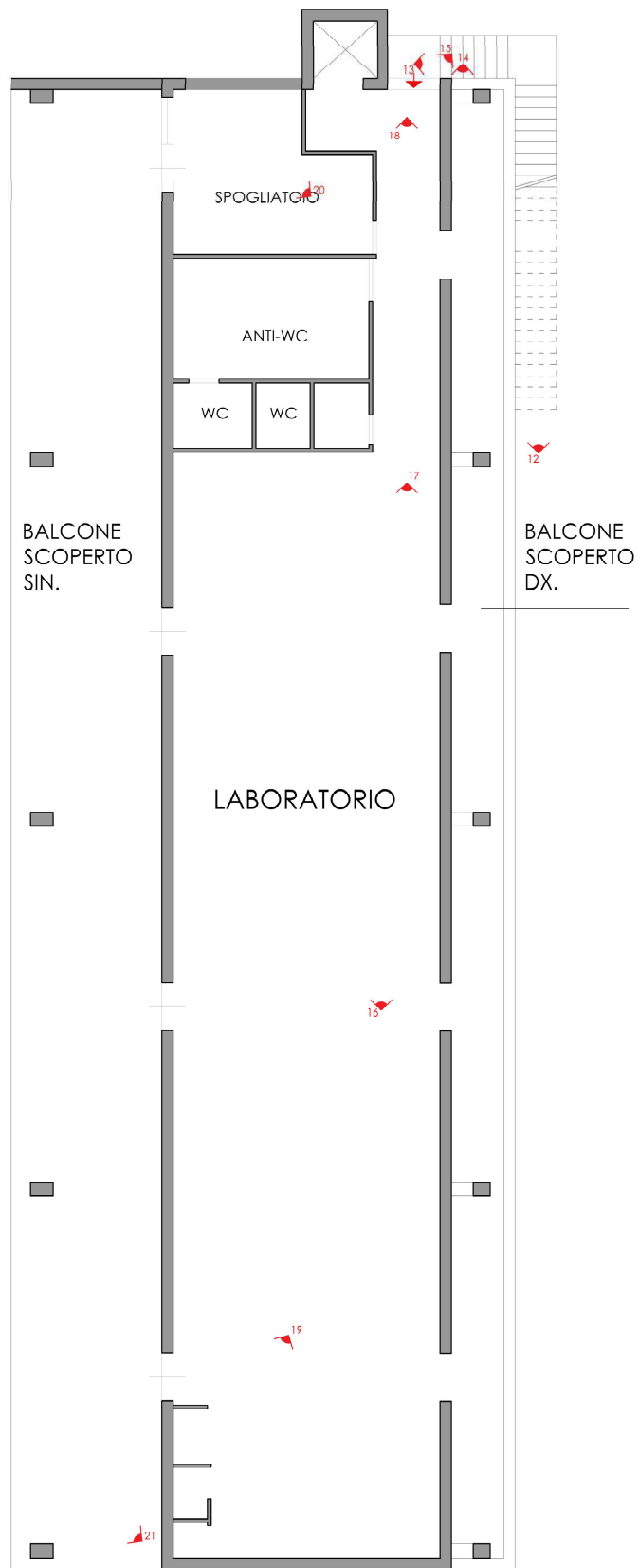

PIANO PRIMO - Scala 1:100