

**Agenzia del Territorio
CATASTO FABBRICATI
Ufficio Provinciale di
Bergamo**

Dichiarazione protocollo n. BG0193671 del 19/09/2006
Planimetria di u.i.u. in Comune di Castione Della Presolana
Via Selva civ. 1

Identificativi Catastali:

Sezione:
Foglio: 25
Particella: 2669
Subalterno: 701

N. 1420

Scheda n. 1 Scala 1:200

cortile comune

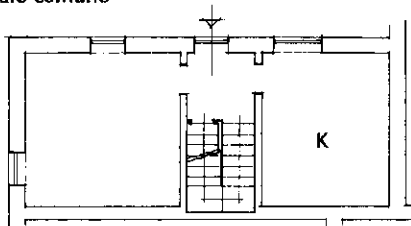

(mapp. 4599)

PIANO TERRA h.2.30

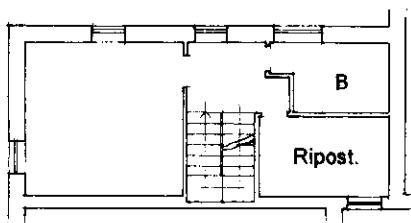

PIANO PRIMO h.2.45

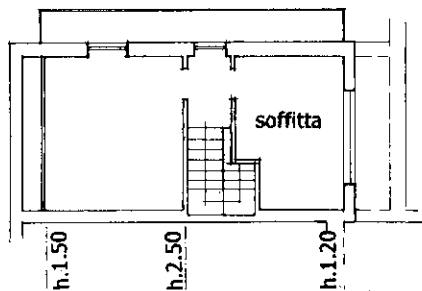

PIANO SECONDO (Sottotetto)

Catasto dei Fabbricati - Situazione al 29/11/2024 - Comune di CASTIONE DELLA PRESOLANA(C324) - < Foglio 25 - Particella 4567 - Subalterno > - Uiu graffata
VIA SELVA n. 3 Piano T-1 - 2