



**Agenzia delle Entrate  
CATASTO FABBRICATI  
Ufficio Provinciale di  
Campobasso**

Dichiarazione protocollo n. CB0078388 del 03/07/2014

Planimetria di u.i.u. in Comune di Larino

Viale Alcide De Gasperi

civ. 30

Identificativi Catastali:

Sezione:

Foglio: 78

Particella: 322

Subalterno: 16

Compilata da:

Colombo Giuseppe

Iscritto all'albo:

Geometri

Prov. Campobasso

N. 01077

Scheda n. 1

Scala 1:200

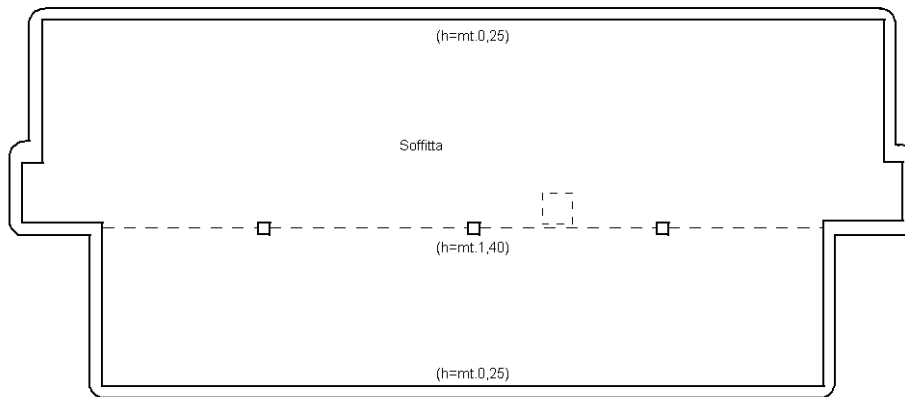

Via A. De Gasperi

**SECONDO PIANO**  
(Sottotetto)

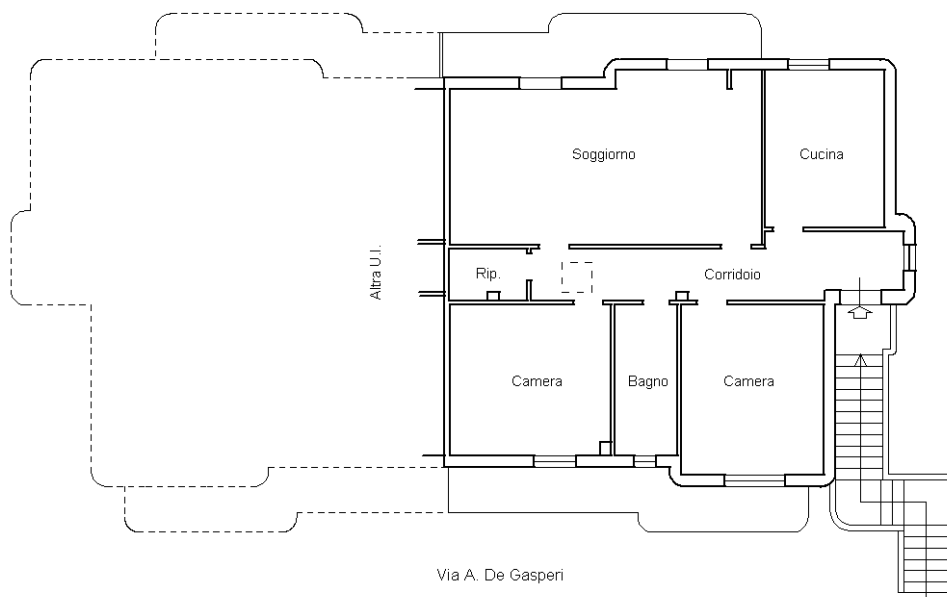

Via A. De Gasperi

**PRIMO PIANO**  
(h=mt.2,80)

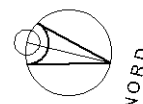

Ultima planimetria in atti