



E=-16800

1 Particella 201

Scala originale: 1:2000

15-Apr-2025 12:37:53

Dimensione cornice: 534.000 x 378.000 m. Protocollo pratica T274051/2025

Comune: (RO) LENDINARA/B

Foglio: 4

ELABORATO PLANIMETRICO

**Agenzia del Territorio
CATASTO FABBRICATI
Ufficio Provinciale di
Rovigo**

Comune di Lendinara		Protocollo n. RO0090718 del 18/07/2012	
Sezione: RP	Foglio: 4	Particella: 201	Tipo Mappale n. del
Dimostrazione grafica dei subalterni			Scala 1 : 500

PIANO INTERRATO

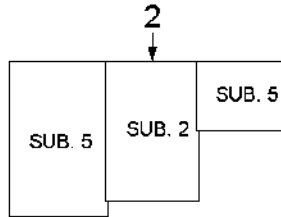

PIANO TERRA

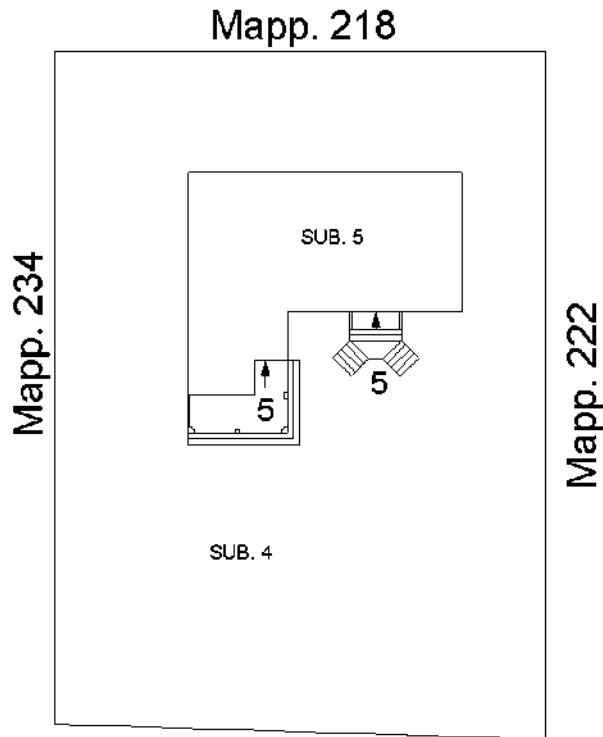

Via Cà Mignola Bassa

PIANO 1

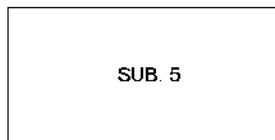

Ultima planimetria in atti

ELABORATO PLANIMETRICO

**Agenzia del Territorio
CATASTO FABBRICATI
Ufficio Provinciale di
Rovigo**

Comune di Lendinara

Protocollo n. RO0092782 del 24/06/2011

Sezione: RP

Foglio: 4

Particella: 235

Tipo Mappale n. 70431

del 04/05/2011

Dimostrazione grafica dei subalterni

Scala 1 : 500

PIANO TERRA

Mapp. 234

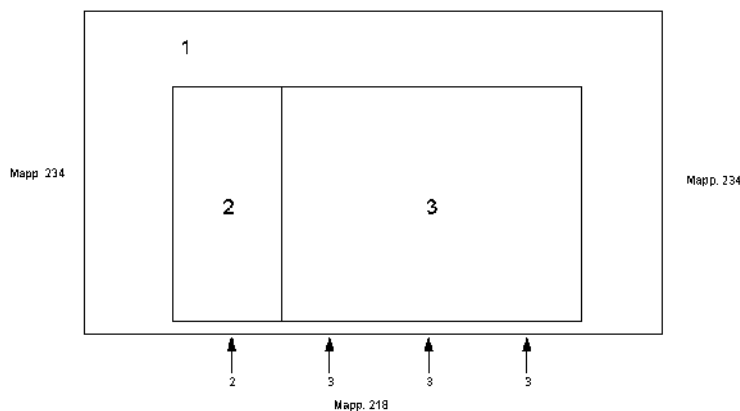

PIANO PRIMO

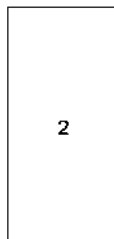

Ultima planimetria in atti

**Agenzia del Territorio
CATASTO FABBRICATI
Ufficio Provinciale di
Rovigo**

Dichiarazione protocollo n. RO0090718 del 18/07/2012

Planimetria di u.i.u. in Comune di Lendinara

Via Ca' Mignola Bassa

civ. 4

Identificativi Catastali:

Sezione: RP

Foglio: 4

Particella: 201

Subalterno: 5



Scheda n. 1

Scala 1:200

PIANO TERRA h 270

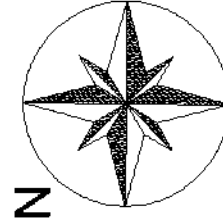
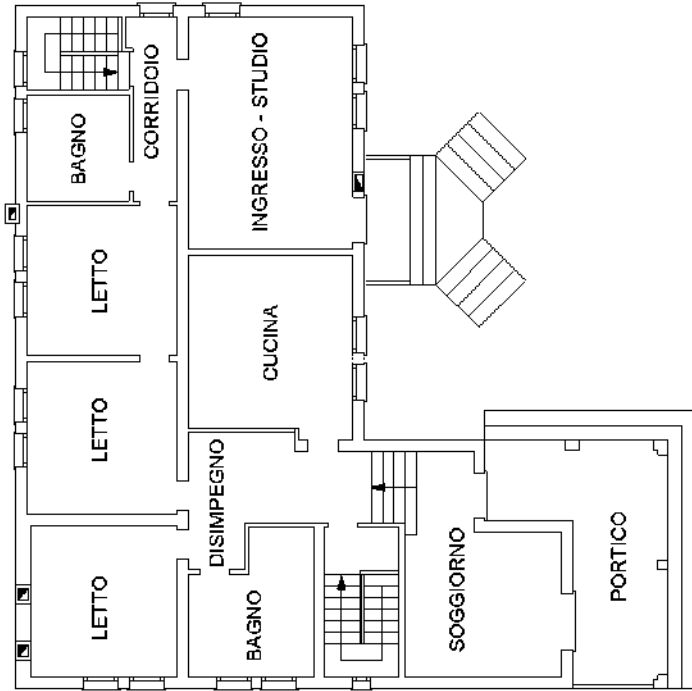

PIANO INTERRATO H 240

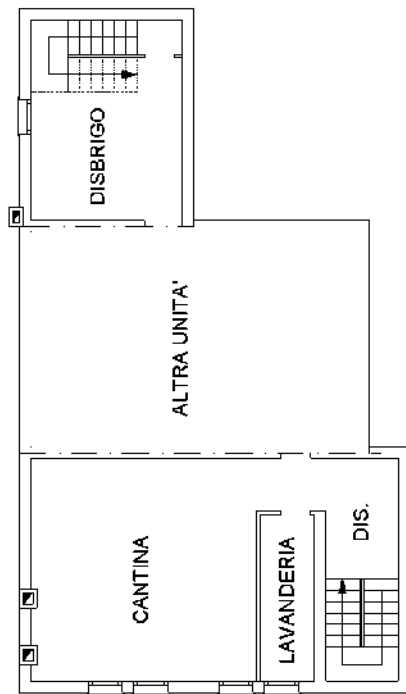

PIANO 1 H 196

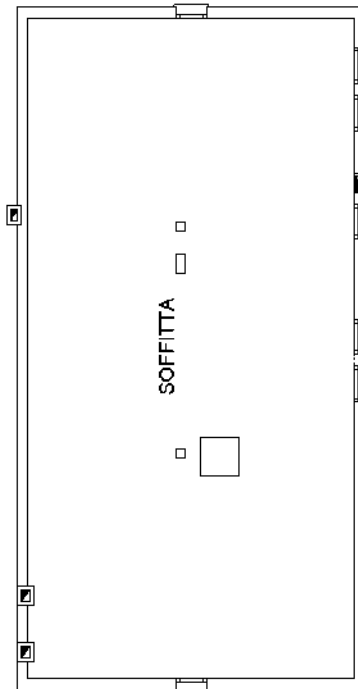

Ultima planimetria in atti

MODULARIO
F. rig. rend. 497



MINISTERO DELLE FINANZE
DIREZIONE GENERALE DEL CATASTO E DEI SS.TT.EE.
CATASTO EDILIZIO URBANO (RDL 13-4-1939, n. 652)

MOD. BN (CEU)

LIRE
250

Planimetria di u.i.u. in Comune di **LENDINARA** via **CA' MIGNOLA** civ.

PIANO SEMINTERRATO H. 240

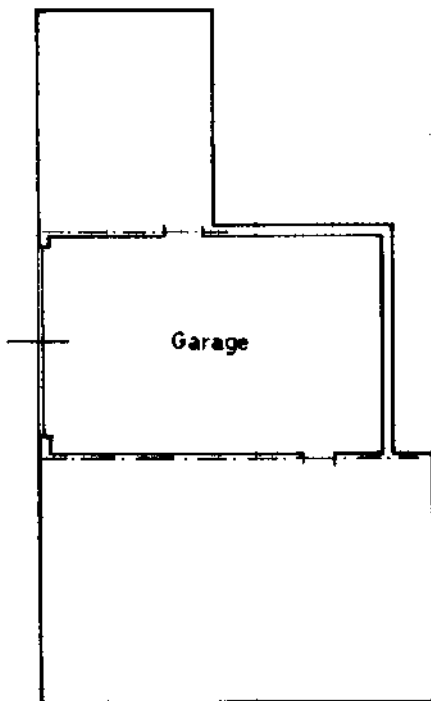

Estratto di mappa
Comune di LENDINARA.
Cens. di RAMODIPALO
F.n. 4 M.n. 201

scolo

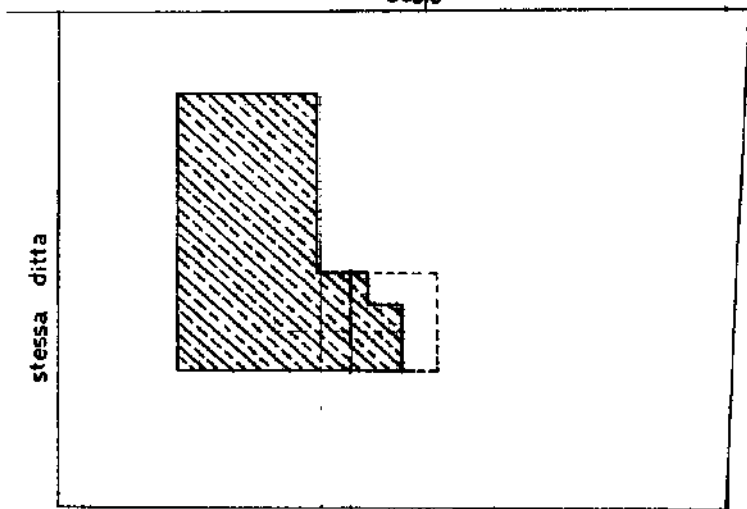

scala 1:500

ORIENTAMENTO

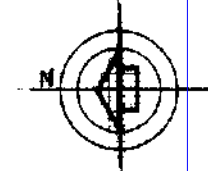

SCALA DI 1:200

Dichiarazione di N.C.

Denuncia di variazione

Ultima planimetria in atti

Data presentazione: 03/04/1995 Data: 16/04/2025

Totale schede: 1 - Formato di acquisizione:

n. 201 sub. B

RISERVA

Catasto di fabbricati - Situazione al 16/04/2025 - Comune di LENDINARA (E522) - < Sez. urbana RP - Foglio 4 - Particella 201 - Subaltemo 2 >
VIA CA' MIGNOLA, BASSA n. 4 Piano S1

Agenzia delle Entrate
CATASTO FABBRICATI
Ufficio Provinciale di
Rovigo

Dichiarazione protocollo n. RO0069481 del 21/12/2021

Comune di Lendinara

Via Camignola Bassa

civ. 4

Identificativi Catastali:

Sezione: RP

Foglio: 4

Particella: 218

Subalterno: 1

Planimetria

Scheda n. 1

Scala 1:200

Particella 235

218 Sub.1

Cortile esclusivo

Particella 234

Particella 201

DEPOSITO ATTREZZI AGRICOLI

Particella 222

Particella 17

PIANO TERRA
Hm = 5,20 mt.

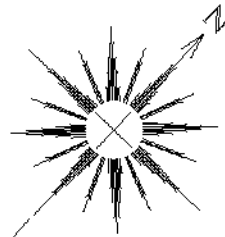

Ultima planimetria in atti

Agenzia delle Entrate
CATASTO FABBRICATI
Ufficio provinciale di
Rovigo

Dichiarazione protocollo n. RO0069482 del 21/12/2021
Comune di Lendinara
Via Ca' Mignola Bassa

Identificativi Catastali:
Sezione: RP
Foglio: 4
Particella: 235
Subalterno: 4

Planimetria
Scala 1:200

Ultima planimetria in atti

